

工程指示 / 要求簡箋 ENGINEER INSTRUCTIONS(E.I.)

工程指示編號:	EI- 5053	修改版本:	-
	HK- 1495		
工程編號:	J 852	工程名稱:	亞皆老街中電
收件人:	生統 / Maggie Lor	發件人:	Edwin Ho
工程項目:	安全護欄 地盤用玻璃加工圖	日期:	01/09/2022

<input type="checkbox"/> 原合約工程包	<input type="checkbox"/> 原合約工程加 / 減脹 QT-	<input type="checkbox"/> 新工程報價 QT-
---------------------------------	--	------------------------------------

信件批核號碼/圖紙參考編號:	批核模具圖紙編號:
客戶指示附件:	管理內部批簽署:

<input type="checkbox"/> 初步鋁料 B.M.	<input type="checkbox"/> 加工拆圖, 然後生產	<input type="checkbox"/> 尺寸表
<input type="checkbox"/> 正式鋁料 B.M.	<input type="checkbox"/> 技術上資料 / 指示	<input type="checkbox"/> 報價
<input type="checkbox"/> 配件 B.M.	<input type="checkbox"/> 樣辦或貨品說明書	<input type="checkbox"/> 分判合約
<input type="checkbox"/> 其他:		

內容: 請依照附件BM表及加工圖生產玻璃送地盤安裝。 標籤要標明玻璃編號。
完成上列要求日期: 29/09/2022

國內

<input type="checkbox"/> 生產技術總監	<input type="checkbox"/> 連附件	<input type="checkbox"/> 技術部	<input type="checkbox"/> 連附件	<input type="checkbox"/> 生產部	<input type="checkbox"/> 連附件
<input type="checkbox"/> 採購部	<input type="checkbox"/> 連附件	<input checked="" type="checkbox"/> 生產統籌部	<input checked="" type="checkbox"/> 連附件	<input type="checkbox"/> 報關組	<input type="checkbox"/> 連附件
<input type="checkbox"/> 質檢部	<input type="checkbox"/> 連附件	<input type="checkbox"/> 會計部	<input type="checkbox"/> 連附件	<input type="checkbox"/> 機械設計部	<input type="checkbox"/> 連附件
<input checked="" type="checkbox"/> 香港辦	<input checked="" type="checkbox"/> 連附件	<input type="checkbox"/> 其他:			

香港

<input type="checkbox"/> 行政部	<input type="checkbox"/> 連附件	<input type="checkbox"/> 會計部	<input type="checkbox"/> 連附件	<input type="checkbox"/> 統籌部	<input type="checkbox"/> 連附件	<input type="checkbox"/> 工程部	<input type="checkbox"/> 連附件
<input type="checkbox"/> 採購部	<input type="checkbox"/> 連附件	<input type="checkbox"/> QS部	<input type="checkbox"/> 連附件	<input checked="" type="checkbox"/> 地盤管理	<input checked="" type="checkbox"/> 連附件	<input type="checkbox"/> 維修部	<input type="checkbox"/> 連附件

*發件人簽署: Edwin Ho	*組別成員批核簽署:
傳遞編號:	項目經理簽署:

 美特鋁質 有限公司 MIDI Aluminium Fabricator Ltd.		工程號: J-852 地盤名稱: 亞皆老街 項目類別: 攔河 修改版次:	計算: WYY 核對: 批准: 總計玻璃面積 (平方米): 3.084	日期: 31/08/2022 日期: 日期: 此BM依據2022.8.26施工圖計算	送呈: 胡哥 副本: A/C Code:
BM編號:					

序號	修改內容	玻璃圖號	顏色與類型	厚度 (mm)		玻璃尺寸		數量 (塊)	總面積 (平方米)	備注
				厚度 (mm)	寬度W (mm)	高度H (mm)	高度H (mm)			
1		J852-LH-GL1	15MM THK TEMP. GLASS <i>D21041727</i>	15.00	565	398	398	2	0.45	
2		J852-LH-GL2		15.00	597.5	398	398	2	0.48	
3		J852-LH-GL3		15.00	475	350	350	2	0.33	
4		J852-LH-GL4		15.00	502.5	350	350	2	0.35	
5		J852-LH-GL5		15.00	487.5	350	350	2	0.34	
6		J852-LH-GL6		15.00	539.5	350	350	6	1.13	
						總計:		16	3.08	

- 1).本表中所有玻璃對角線尺寸偏差要求不超過正負2mm。
 2).本表中所有玻璃要求粗磨邊處理並倒稜角。
 3).本表中不同種類玻璃參照玻璃加工圖加工。
 4).本表中所有強化玻璃均需HEAT SOAK TEST。
 5).本表中所有強化玻璃之入爐方向均以寬度方向進入。
 6).本表中所有玻璃成品均需注明室內外面及其玻璃編號，以便識別。 璫

加工注意事項:

2 PART PLAN

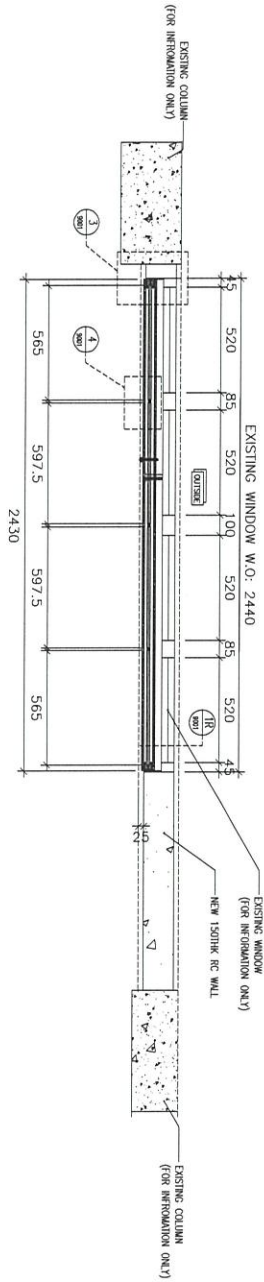

1 PART ELEV

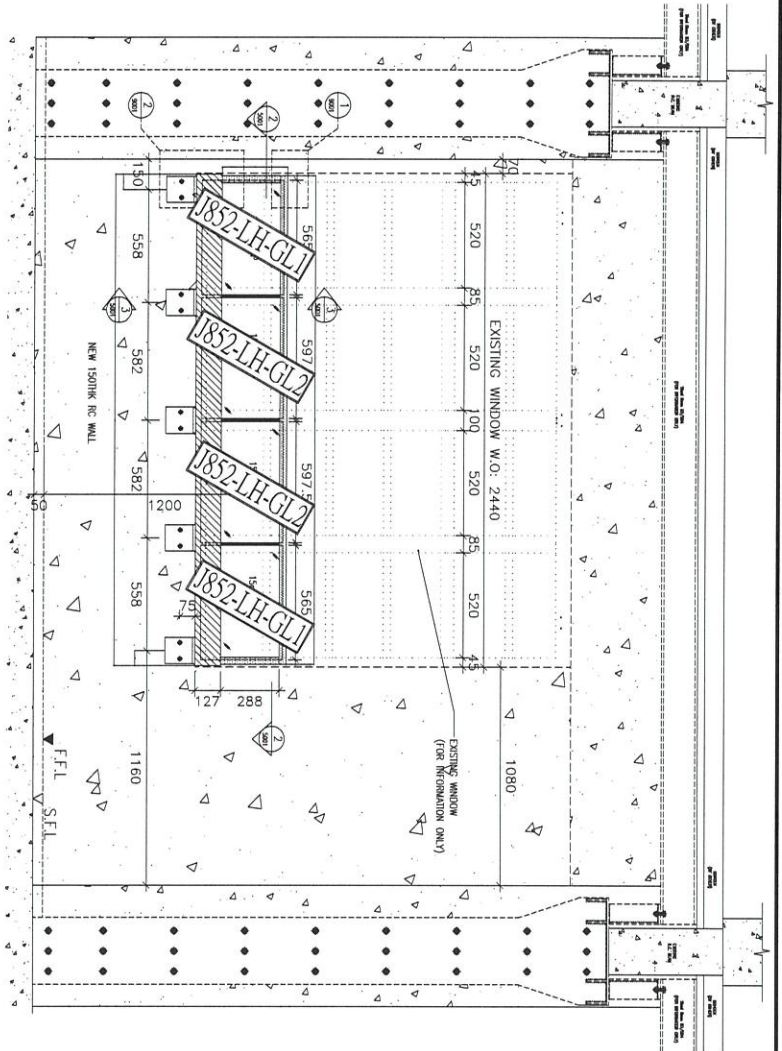

3 PART SECTION

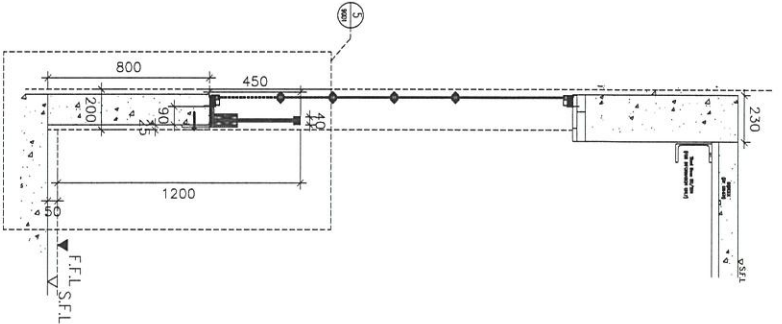

名稱	玻璃安裝位置圖	制圖	黃漢卿	2022.8.30	修改	
材料	--	復核			日期	
顏色	--	批准			圖號	J852-BD-NPB-5001



美特鋁質 有限公司
MIDI Aluminium Fabricator Ltd.

工程號

J-852

地盤

亞皆老街

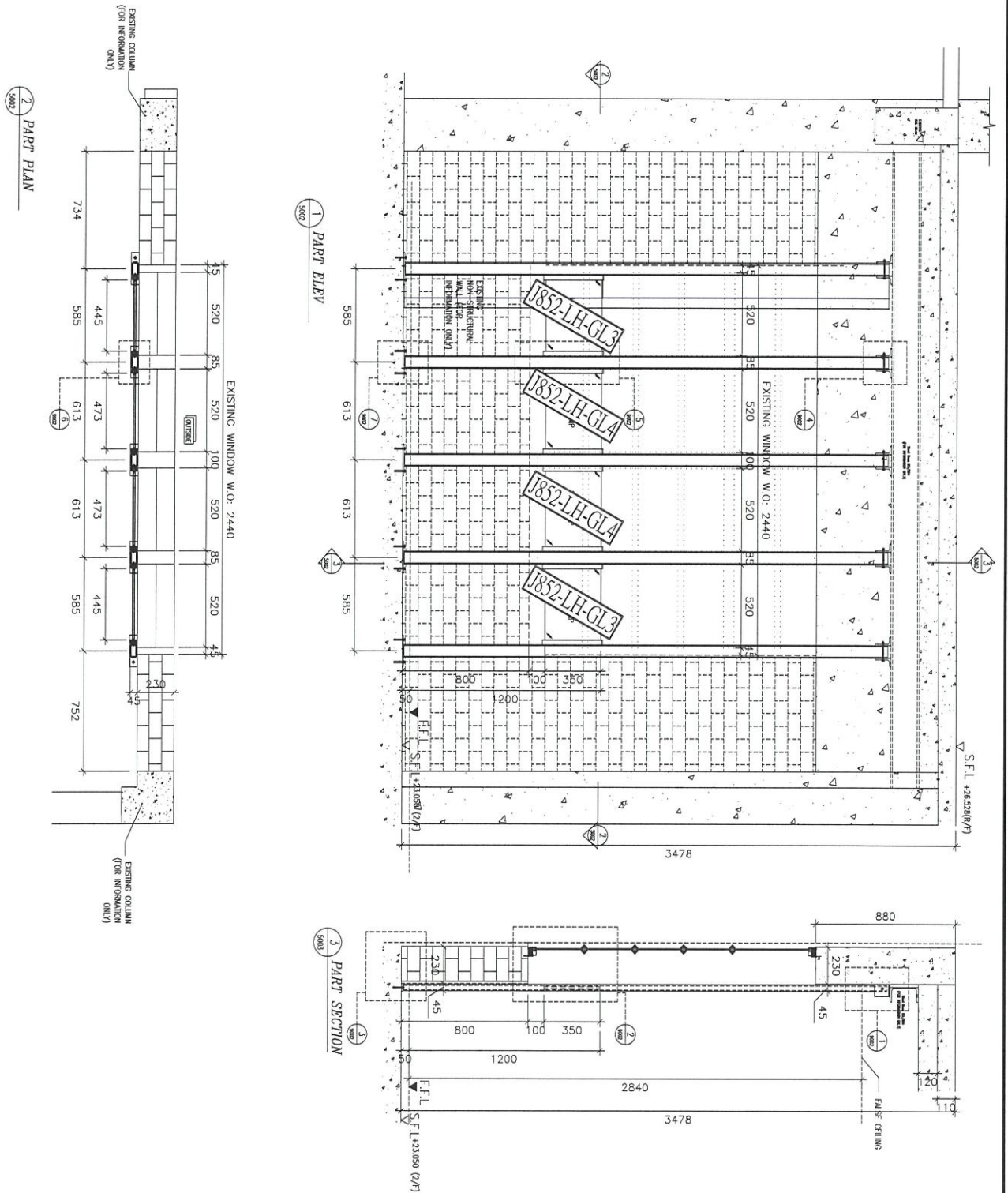

名稱	玻璃安裝位置圖	制圖	黃漢卿	2022.8.30	修改		
材料	--	復核			日期		
顏色	--	批准			圖號	J852-BD-NPB-5002	

EG-DWG3

 美特鋁質 有限公司 MIDI Aluminium Fabricator Ltd.				玻璃編號	寬度W	高度H	數量
				J852-LH-GL1	565	398	2
工程號	J-852	地盤	亞答老街	J852-LH-GL2	597.5	398	2

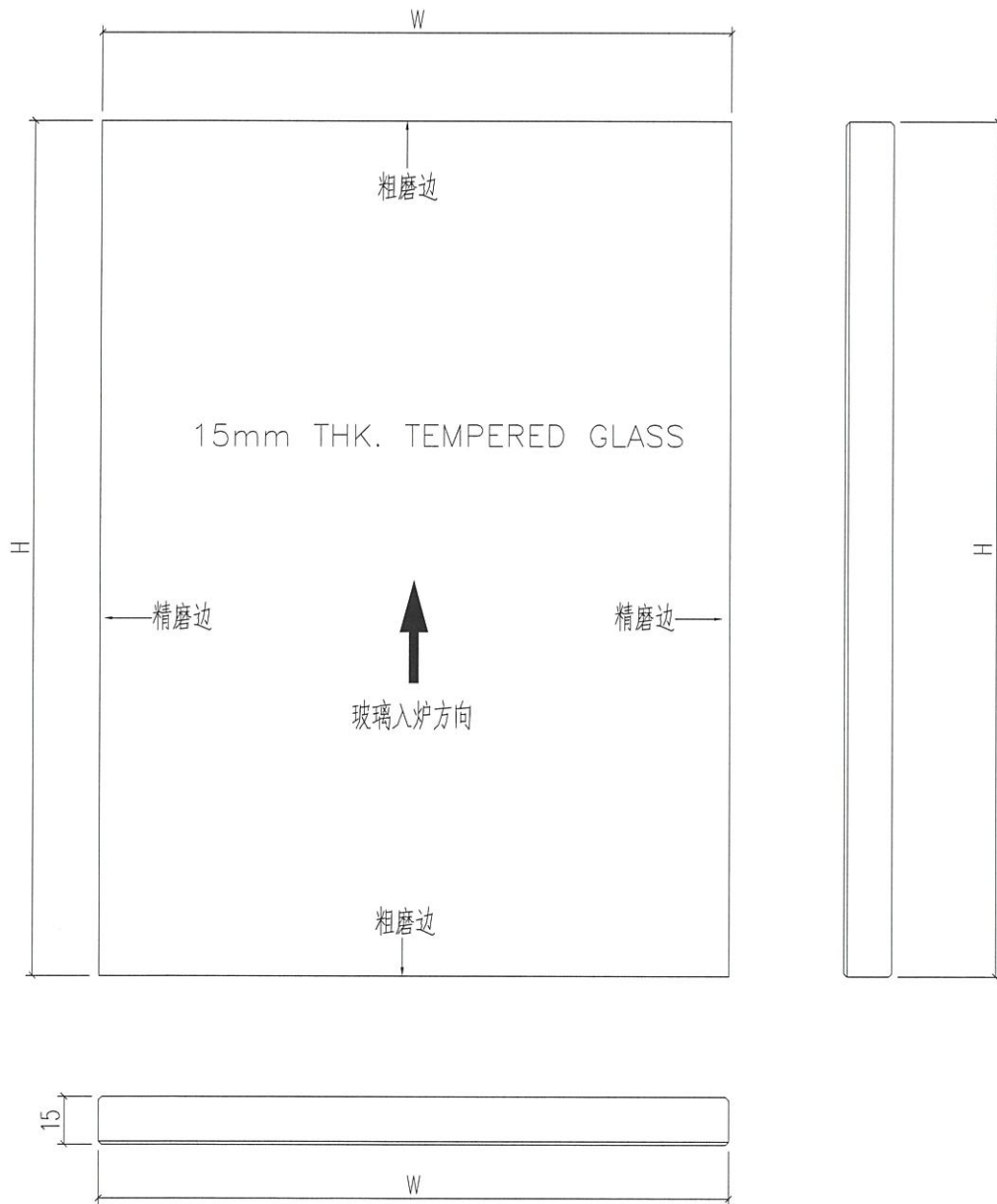

名稱	玻璃加工圖	制圖	黃漢卿	2022.8.31	修改			
材料	--	復核			日期			
顏色	--	批准			圖號	J852-LH-GL1		

EG-DWG3

 美特鋁質 有限公司 MIDI Aluminium Fabricator Ltd.				玻璃編號	寬度W	高度H	數量				
<table border="1"> <tr> <td>工程號</td> <td>J-852</td> <td>地盤</td> <td>亞皆老街</td> </tr> </table>				工程號	J-852	地盤	亞皆老街	J852-LH-GL3	475	350	2
				工程號	J-852	地盤	亞皆老街				
				J852-LH-GL4	502.5	350	2				
				J852-LH-GL5	487.5	350	2				
J852-LH-GL6	539.5	350	6								

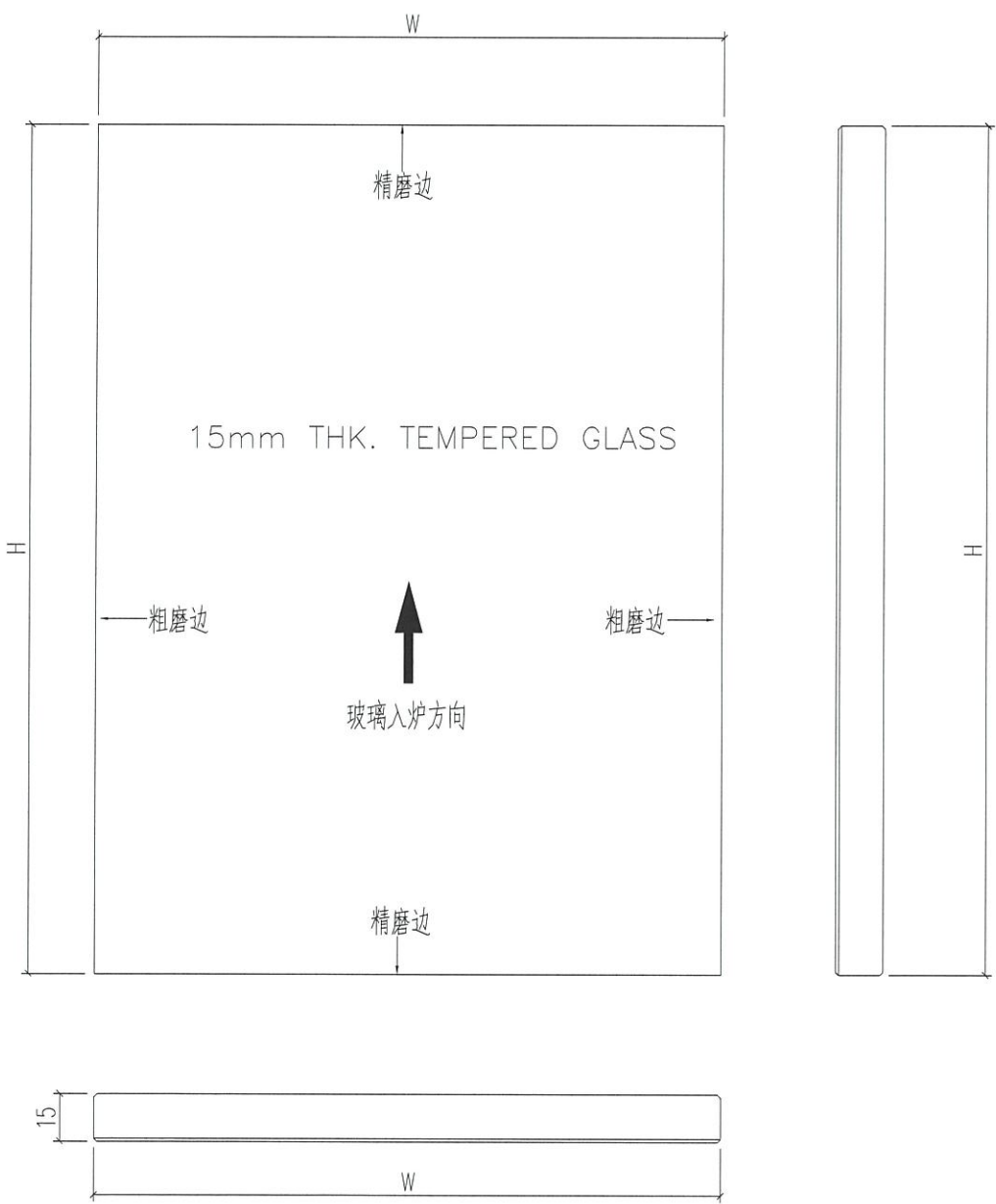

名稱	玻璃加工圖	制圖	黃漢卿	2022.8.31	修改			
材料	--	復核			日期			
顏色	--	批准			圖號	J852-LH-GL2		

板裝用

 美特鋁質 有限公司 MIDI Aluminium Fabricator Ltd.		工程號: J-852 地盤名稱: 亞皆老街 項目類別: 欄河 修改版次:	計算: WYY 日期: 核對: 批准:	日期: 31/08/2022 副本: A/C Code:	送呈: 胡哥 此BM依據 2022.8.26 施工圖計算				
BM編號:		總計玻璃面積 (平方米): 3.084							
序號	修改內容	玻璃圖號	顏色與類型	厚度 (mm)	玻璃尺寸		數量 (塊)	總面積 (平方米)	備注
1		J852-LH-GL1	15MM THK TEMP. GLASS	15.00 ✓	寬度W (mm)	高度H (mm)	2 ✓	0.45 ✓	
2		J852-LH-GL2		15.00 ✓	565 ✓	398 ✓	2 ✓	0.48 ✓	
3		J852-LH-GL3		15.00 ✓	597.5 ✓	350 ✓	2 ✓	0.33 ✓	
4		J852-LH-GL4		15.00 ✓	475 ✓	350 ✓	2 ✓	0.35 ✓	
5		J852-LH-GL5		15.00 ✓	502.5 ✓	350 ✓	2 ✓	0.34 ✓	
6		J852-LH-GL6		15.00 ✓	487.5 ✓	350 ✓	6 ✓	1.13 ✓	
					總計:		16 ✓	3.08 ✓	
加工注意事項:									
1).本表中所有玻璃對角線尺寸偏差要求不超過正負2mm。 2).本表中所有玻璃要求粗磨邊處理並倒棱角。 3).本表中不同種類玻璃參照玻璃加工圖加工。 4).本表中所有強化玻璃均需HEAT SOAK TEST。 5).本表中所有強化玻璃之入爐方向均以寬度方向進入。 6).本表中所有玻璃成品均需注明室內外面及其玻璃編號，以便識別。									