工程指示 / 要求簡箋 ENGINEER INSTRUCTIONS(E.I.)

工程指示編號:	EI- 5051	修改版本:	A
	HK- 1642		
工程編號:	J 852	工程名稱:	亞皆老街中電
收件人:	生統 / Maggie Lor	發件人:	Edwin Ho
工程項目:	安全護欄 地盤用鐵件加工圖 (更新圖紙, 補回尺寸)	日期:	22/09/2022

<input type="checkbox"/> 原合約工程包	<input type="checkbox"/> 原合約工程加 / 減賬 QT-	<input type="checkbox"/> 新工程報價 QT-
---------------------------------	--	------------------------------------

信件批核號碼/圖紙參考編號:	批核模具圖紙編號:
客戶指示附件:	管理內部批簽署:

<input type="checkbox"/> 初步鋁料 B.M.	<input type="checkbox"/> 加工拆圖, 然後生產	<input type="checkbox"/> 尺寸表
<input type="checkbox"/> 正式鋁料 B.M.	<input type="checkbox"/> 技術上資料/指示	<input type="checkbox"/> 報價
<input type="checkbox"/> 配件 B.M.	<input type="checkbox"/> 樣辦或貨品說明書	<input type="checkbox"/> 分判合約
<input type="checkbox"/> 其他:		

內容: 請根據附件之加工圖, 補回鐵件開孔尺寸
完成上列要求日期: 30/09/2022

國內

<input type="checkbox"/> 生產技術總監	<input type="checkbox"/> 連附件	<input type="checkbox"/> 技術部	<input type="checkbox"/> 連附件	<input type="checkbox"/> 生產部	<input type="checkbox"/> 連附件
<input type="checkbox"/> 採購部	<input type="checkbox"/> 連附件	<input checked="" type="checkbox"/> 生產統籌部	<input checked="" type="checkbox"/> 連附件	<input type="checkbox"/> 報關組	<input type="checkbox"/> 連附件
<input type="checkbox"/> 質檢部	<input type="checkbox"/> 連附件	<input type="checkbox"/> 會計部	<input type="checkbox"/> 連附件	<input type="checkbox"/> 機械設計部	<input type="checkbox"/> 連附件
<input checked="" type="checkbox"/> 香港辦	<input checked="" type="checkbox"/> 連附件	<input type="checkbox"/> 其他:			

香港

<input type="checkbox"/> 行政部	<input type="checkbox"/> 連附件	<input type="checkbox"/> 會計部	<input type="checkbox"/> 連附件	<input type="checkbox"/> 統籌部	<input type="checkbox"/> 連附件	<input type="checkbox"/> 工程部	<input type="checkbox"/> 連附件
<input type="checkbox"/> 採購部	<input type="checkbox"/> 連附件	<input type="checkbox"/> QS部	<input type="checkbox"/> 連附件	<input checked="" type="checkbox"/> 地盤管理	<input checked="" type="checkbox"/> 連附件	<input type="checkbox"/> 維修部	<input type="checkbox"/> 連附件

*發件人簽署: Edwin Ho	*組別成員批核簽署:
傳遞編號:	項目經理簽署:

鐵角編號：J852-LH-LJ4 地盤安裝，和鐵通一起打包送地盤
鐵角編號：J852-LH-LJ4R 地盤安裝，和鐵通一起打包送地盤

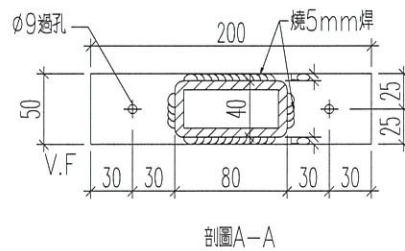
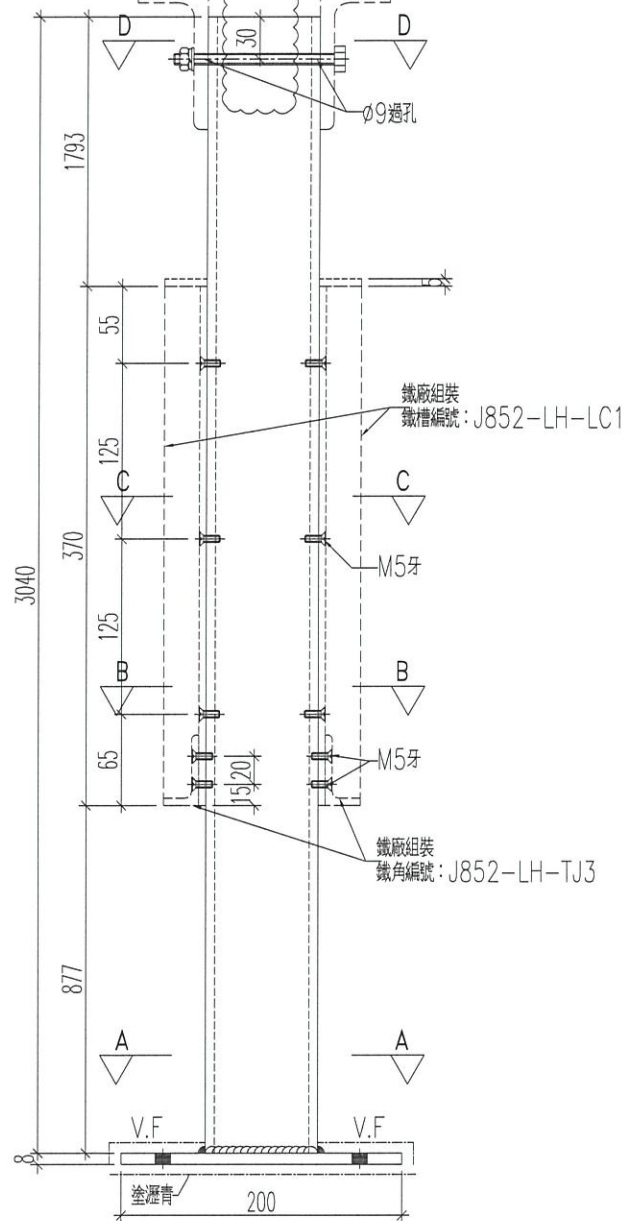
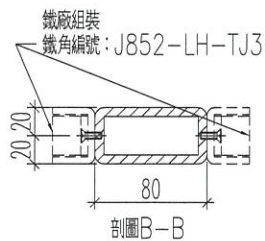
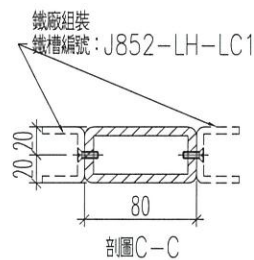
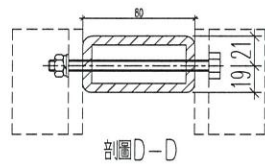

鐵件噴塗

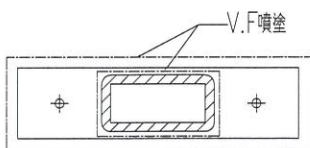

名稱	鐵件加工圖	制圖	黃漢卿	2022.8.30	修改	A	
材料	80x40x6.3mm鐵通+200x8mm鐵吧	復核			日期	9.22	
顏色	白色	批准			圖號	J852-LH-V1	



鐵角編號：J852-LH-LJ4 地盤安裝，和鐵通一起打包送地盤
鐵角編號：J852-LH-LJ4R 地盤安裝，和鐵通一起打包送地盤

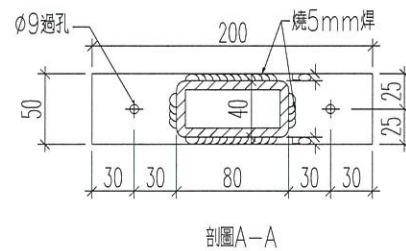
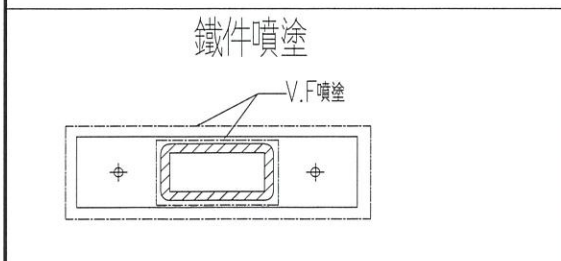
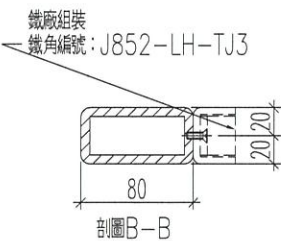
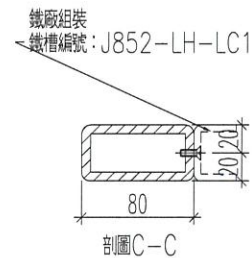
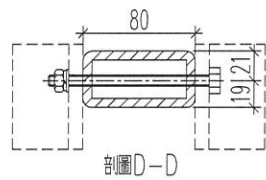
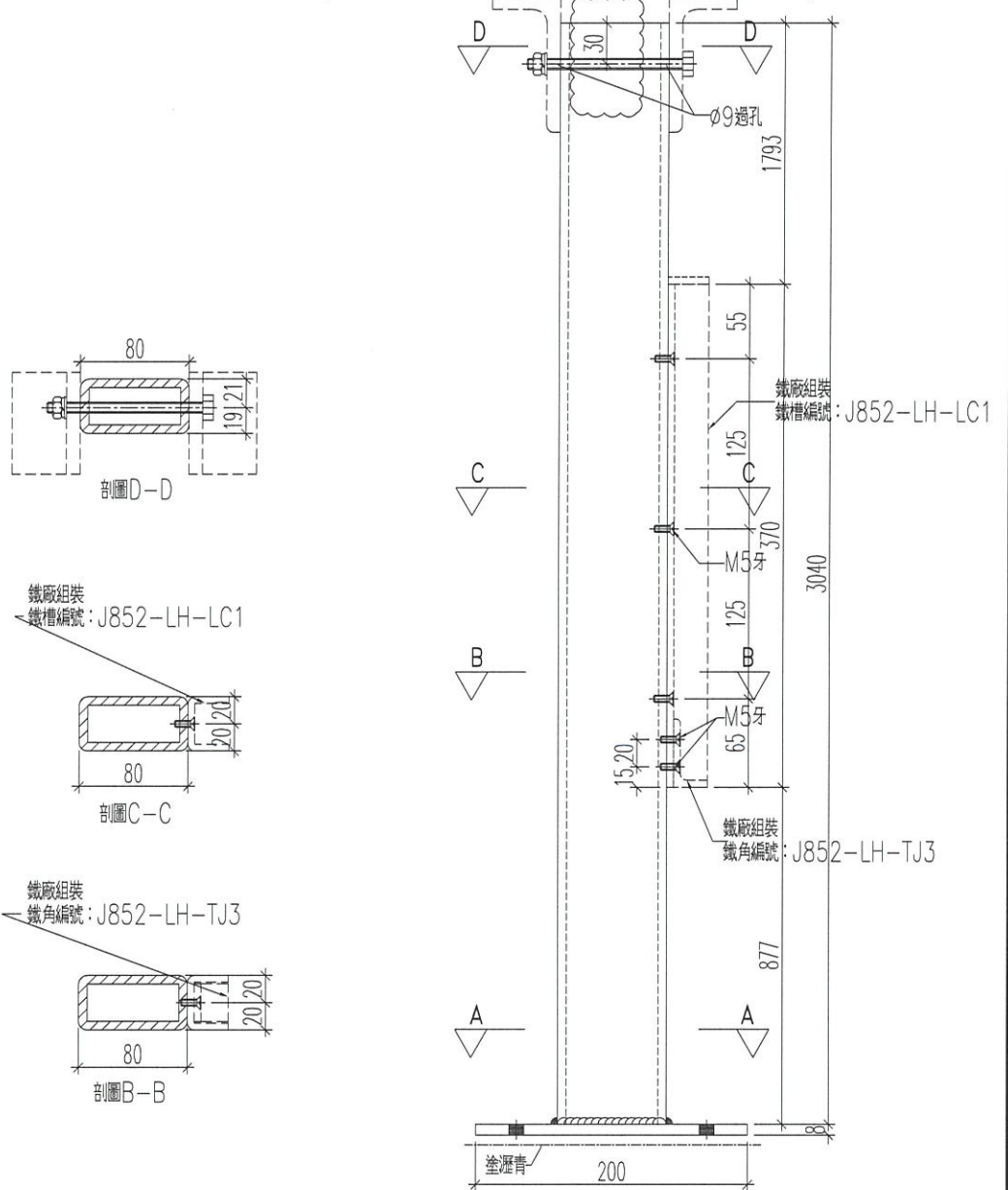

名稱	鐵件加工圖	制圖	黃漢卿	2022.8.30	修改	A		
材料	80x40x6.3mm鐵通+200x8mm鐵巴	復核			日期	9.22		
顏色	白色	批准			圖號	J852-LH-V2		



工程號	J-852	地盤	亞答老街
-----	-------	----	------

鐵角編號：J852-LH-LJ4 地盤安裝，和鐵通一起打包送地盤
鐵角編號：J852-LH-LJ4R 地盤安裝，和鐵通一起打包送地盤

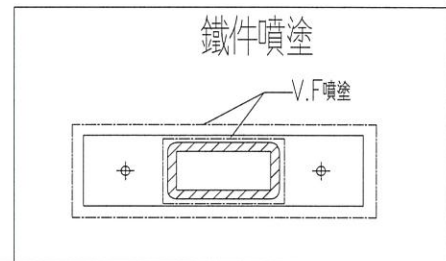
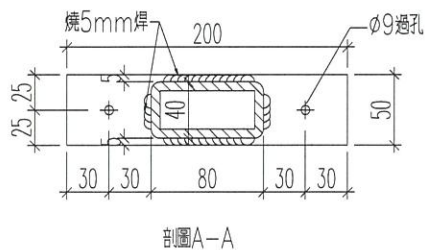
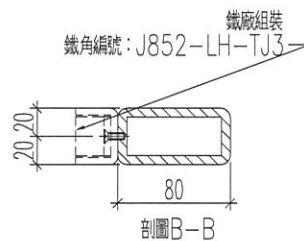
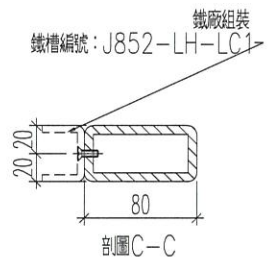
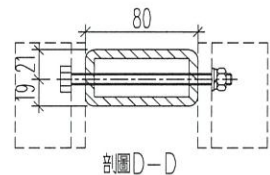
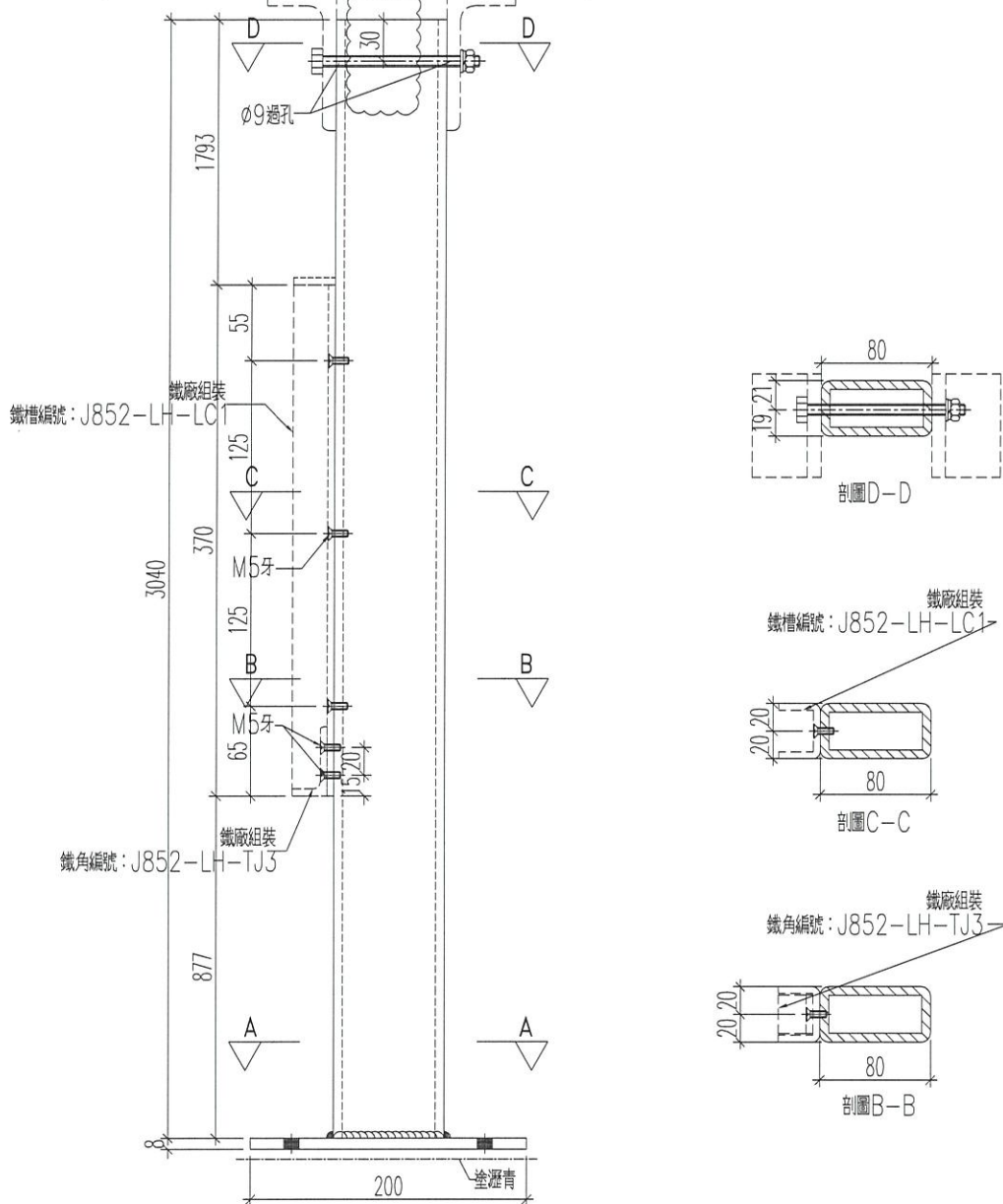

名稱	鐵件加工圖	制圖	黃漢卿	2022.8.30	修改	A		
材料	80x40x6.3mm鐵通+200x8mm鐵巴	復核			日期	9.22		
顏色	白色	批准			圖號	J852-LH-V3		



加工數量：1支

工程號 J-852 地盤 亞皆老街

鐵角編號：J852-LH-LJ5 地盤安裝，和鐵通一起打包送地盤
鐵角編號：J852-LH-LJ4R 地盤安裝，和鐵通一起打包送地盤

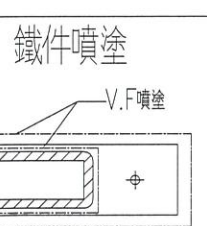
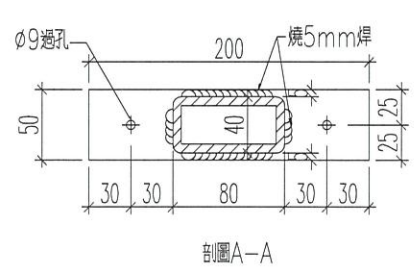
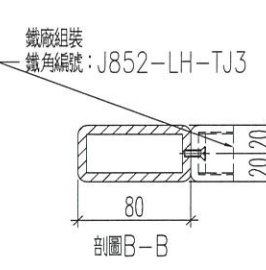
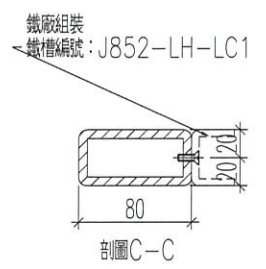
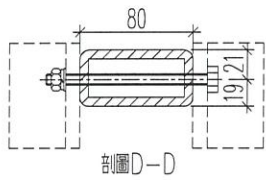
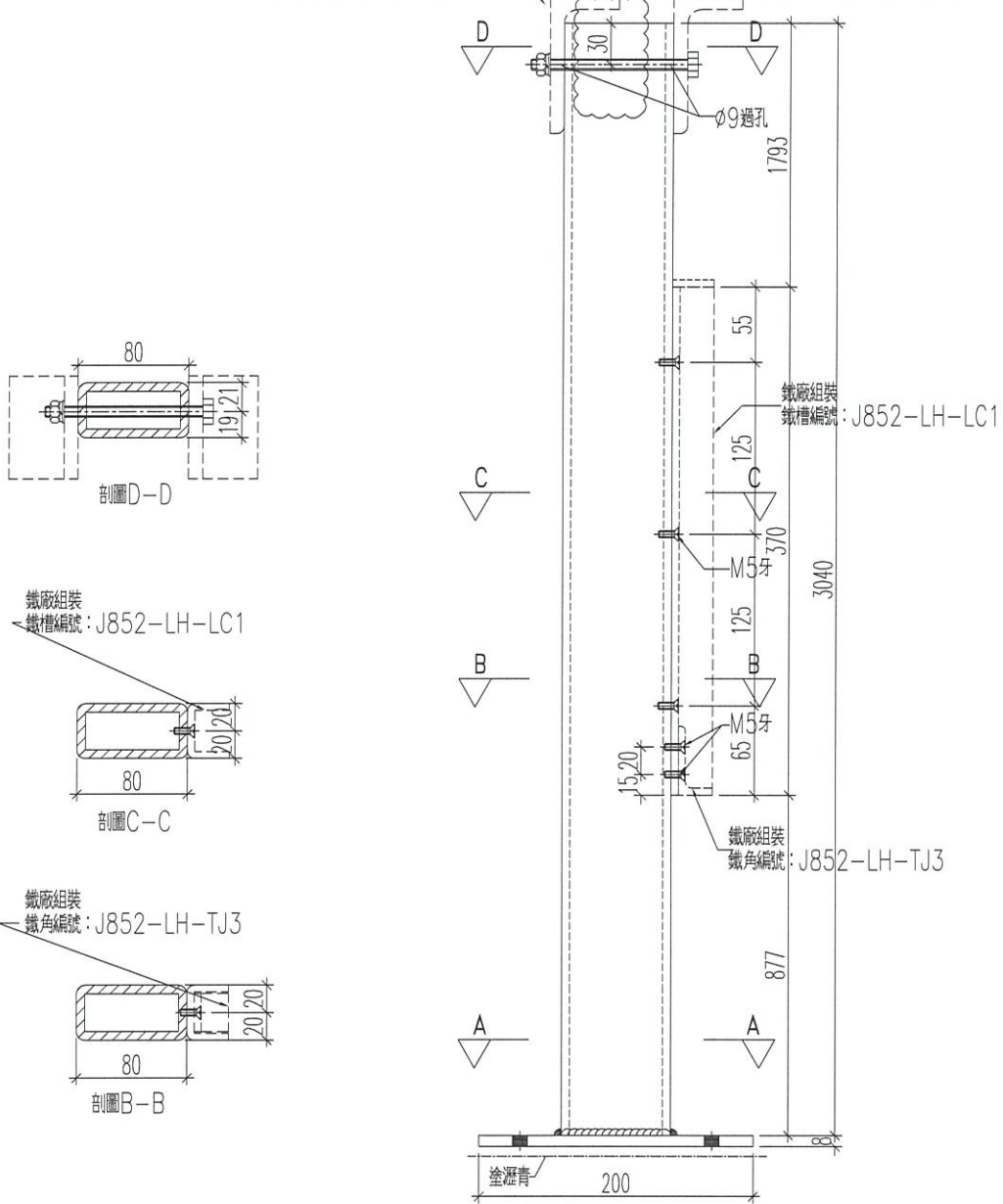

名稱	鐵件加工圖	制圖	黃漢卿	2022.8.30	修改	A		
材料	80x40x6.3mm鐵通+200x8mm鐵巴	復核			日期	9.22		
顏色	白色	批准			圖號	J852-LH-V4		



工程號 J-852 地盤 亞皆老街

鐵角編號：J852-LH-LJ4 地盤安裝，和鐵通一起打包送地盤
鐵角編號：J852-LH-LJ5R 地盤安裝，和鐵通一起打包送地盤

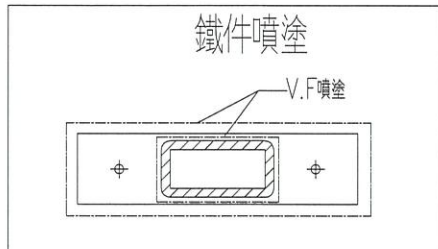
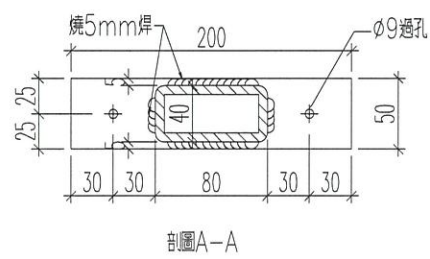
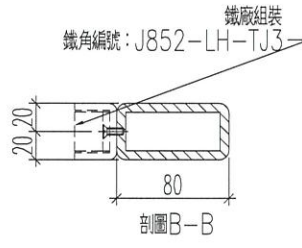
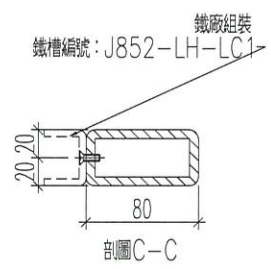
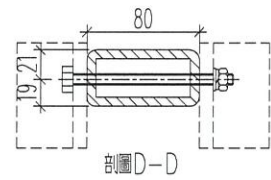
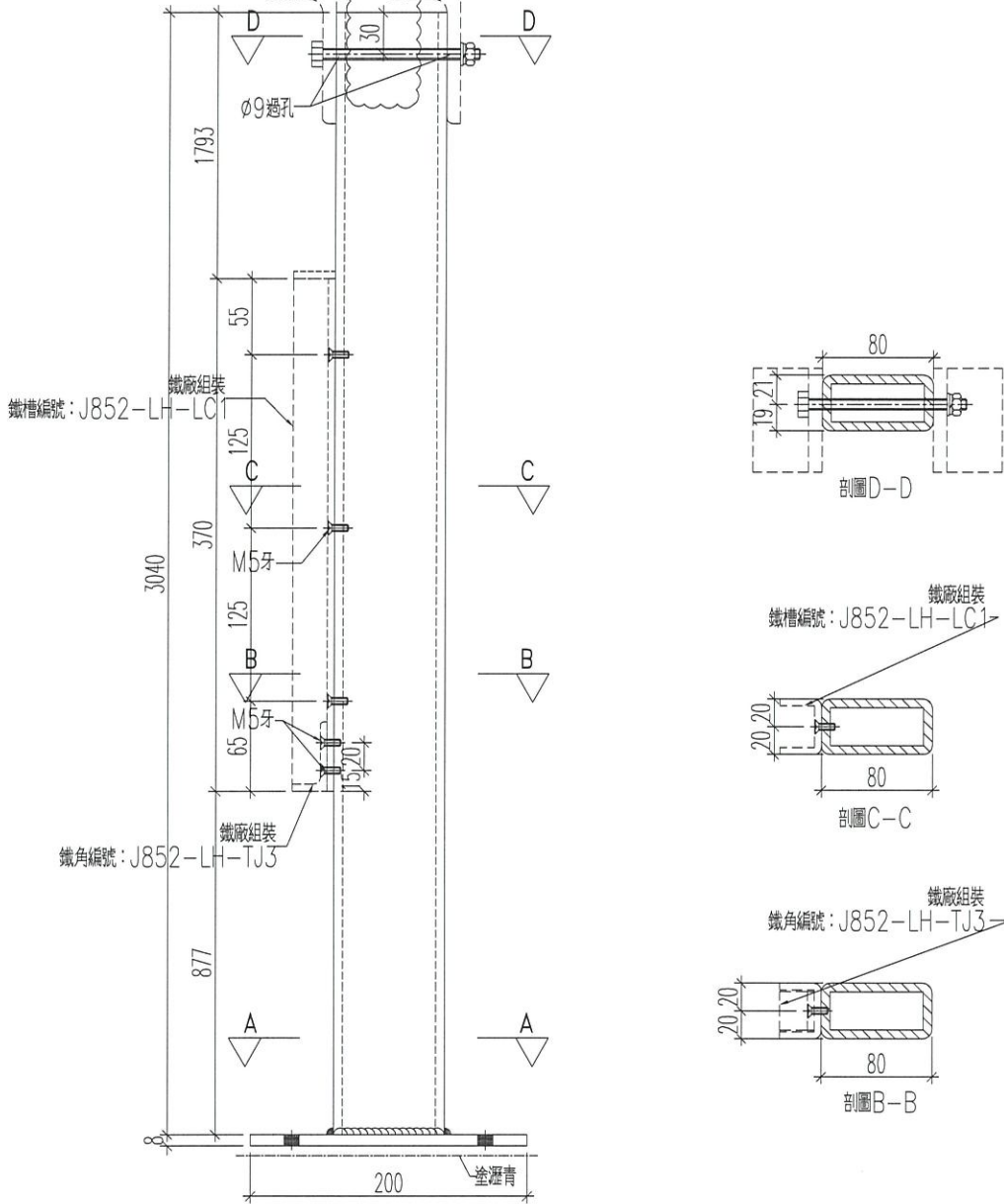

名稱	鐵件加工圖	制圖	黃漢卿	2022.8.30	修改	A	
材料	80x40x6.3mm鐵通+200x8mm鐵巴	復核			日期	9.22	
顏色	白色	批准			圖號	J852-LH-V5	



工程號 J-852 地盤 亞答老街

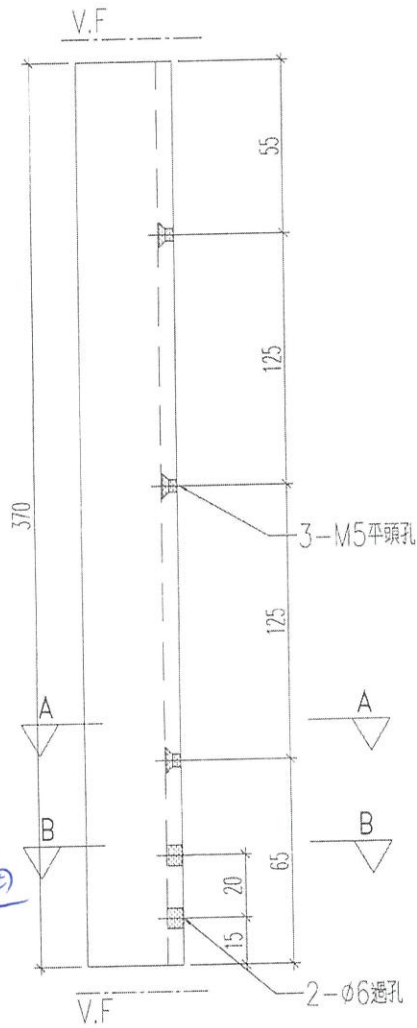

*Cut from
40x40x5
鐵通*

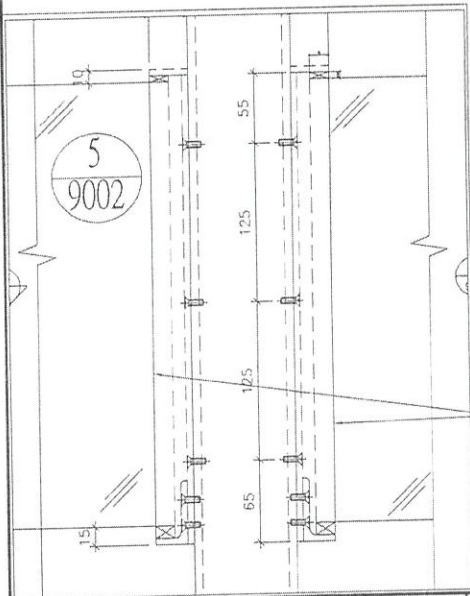

本鐵件

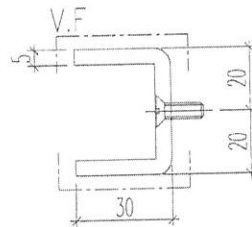

剖面A-A

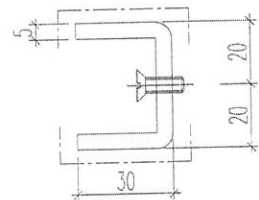

剖面B-B

名稱	鐵件加工圖	制圖	黃漢卿	2022.8.30	修改		
材料	40x30x5mm鐵槽	復核			日期		
顏色	白色	批准			圖號	J852-LH-LC1	