



工程指示 / 要求簡箋 ENGINEER INSTRUCTIONS(E.I.)

工程指示編號:	EI- 4622	修改版本:	-
	HK-		
工程編號:	J 852	工程名稱:	亞皆老街中電
收件人:	生統	發件人:	Karina Lee
工程項目:	欄河 1/F Freestand玻璃(補漏1件)	日期:	21/04/2022

<input checked="" type="checkbox"/> 原合約工程包	<input type="checkbox"/> 原合約工程加 / 減賬 QT-	<input type="checkbox"/> 新工程報價 QT-
--	--	------------------------------------

信件批核號碼/圖紙參考編號:	批核模具圖紙編號:
客戶指示附件:	管理內部批簽署:

<input type="checkbox"/> 初步鋁料 B.M.	<input type="checkbox"/> 加工拆圖, 然後生產	<input type="checkbox"/> 尺寸表
<input type="checkbox"/> 正式鋁料 B.M.	<input type="checkbox"/> 技術上資料/指示	<input type="checkbox"/> 報價
<input type="checkbox"/> 配件 B.M.	<input type="checkbox"/> 樣辦或貨品說明書	<input type="checkbox"/> 分判合約
<input checked="" type="checkbox"/> 其他: 玻璃BM		

內容: 請按bm訂購玻璃1件送地盤安裝 1/F Free stand欄河用, 前EI3953暫停後未有放行, 此EI補訂回1件 謝謝
完成上列要求日期: 29/04/2022

國內

<input type="checkbox"/> 生產技術總監	<input type="checkbox"/> 連附件	<input type="checkbox"/> 技術部	<input type="checkbox"/> 連附件	<input type="checkbox"/> 生產部	<input type="checkbox"/> 連附件
<input type="checkbox"/> 採購部	<input type="checkbox"/> 連附件	<input type="checkbox"/> 生產統籌部	<input type="checkbox"/> 連附件	<input type="checkbox"/> 報關組	<input type="checkbox"/> 連附件
<input type="checkbox"/> 質檢部	<input type="checkbox"/> 連附件	<input type="checkbox"/> 會計部	<input type="checkbox"/> 連附件	<input type="checkbox"/> 機械設計部	<input type="checkbox"/> 連附件
<input type="checkbox"/> 其他:					

香港

<input type="checkbox"/> 行政部	<input type="checkbox"/> 連附件	<input type="checkbox"/> 會計部	<input type="checkbox"/> 連附件	<input type="checkbox"/> 統籌部	<input type="checkbox"/> 連附件	<input type="checkbox"/> 工程部	<input type="checkbox"/> 連附件
<input checked="" type="checkbox"/> 採購部	<input checked="" type="checkbox"/> 連附件	<input type="checkbox"/> QS部	<input type="checkbox"/> 連附件	<input checked="" type="checkbox"/> 地盤管理	<input checked="" type="checkbox"/> 連附件	<input type="checkbox"/> 維修部	<input type="checkbox"/> 連附件

*發件人簽署:		*組別成員批核簽署:	
傳遞編號:		項目經理簽署:	

 美特鋁質 有限公司 MIDI Aluminium Fabricator Ltd.		工程號:	J852	計算:	sde	日期:	2021.10.27	送呈:			
		地盤名稱:		核對:		日期:		副本:			
地盤用玻璃B.M.表		項目類別:	1F攔河玻璃			日期:		A/C Code:			
BM編號:		修改版次:	總計玻璃面積 (平方米):			1.37					
序號	修改內容	玻璃圖號	顏色與類型	厚度 (mm)	玻璃尺寸		數量 (塊)	單件面積 (平方米)	總面積 (平方米)	加工圖參考	位置圖
					寬度 (W mm)	高度 (H mm)					
1		1F-GB01	(G1) 12 mm THK.CLEAR TEMPERED (OUTER)+ 1.52 mm THK(PVB) + 12 mm THK. CLEAR TEMPERED LAMIATED GLASS (INNER) (D20080301)	25.5	1383.0	988.0	1	1.37	1.37	見G1-01加工圖	見BD-GB-3002位置圖
						合計:	1		1.37		
加工注意事項:		1).本表中之所有玻璃顏色為:									
		2).本表中所有玻璃對角線尺寸偏差要求不超過負1.5mm。									
		3).本表中玻璃要求粗磨邊處理並倒棱角，而所有玻璃之入爐方向需保持一致。									
		4).本表中所有玻璃成品均需做雙面保護，用透明靜電膠紙加四周一寸FK白膠紙做雙面加固保護處理。									
		5).本表中所有玻璃成品均需注明室內外及其玻璃編號，以便識別。									

 美特鋁質 有限公司 MIDI Aluminium Fabricator Ltd.				類別		物料號	
				制圖	CJM	2021.05.20	圖號 G1-01
修改				復核			數量 見BOM表
日期				批准			位置

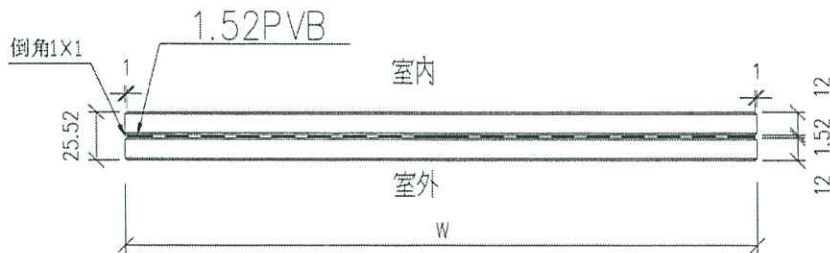
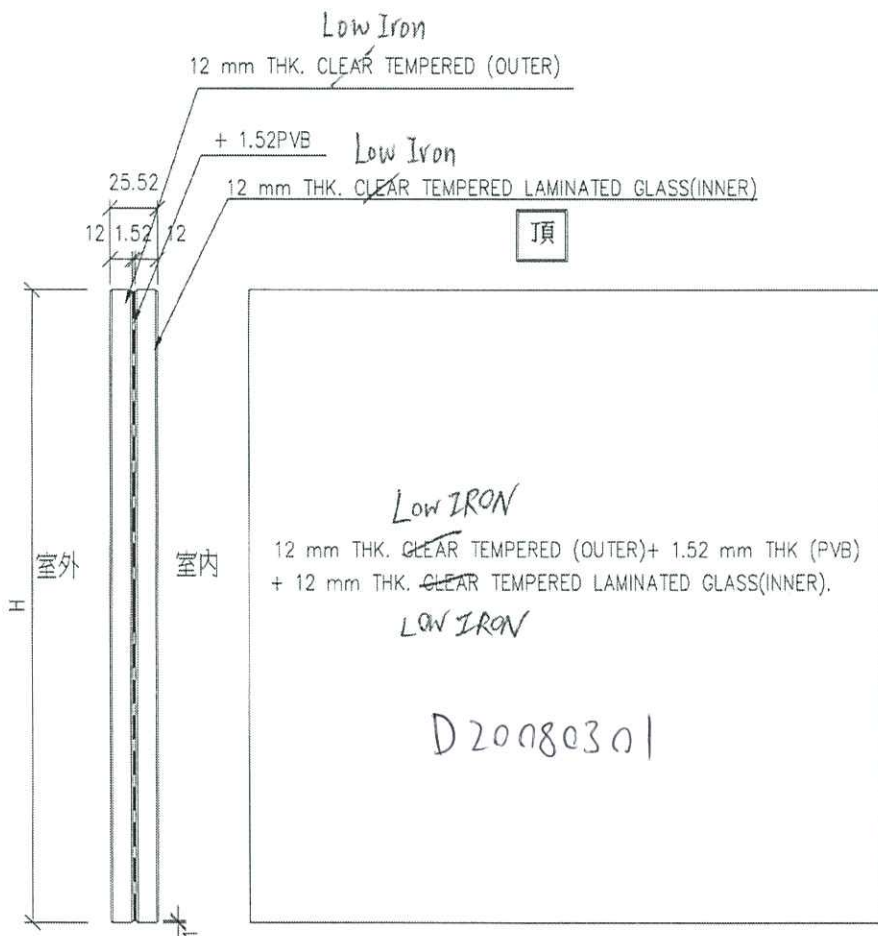

工程號	J-852	地盤	亞答老街	附 件	①
名稱	玻璃加工圖		採用		
材料	12T+1.52PVB+12T夾膠玻璃		地盤		
顏色			工廠		

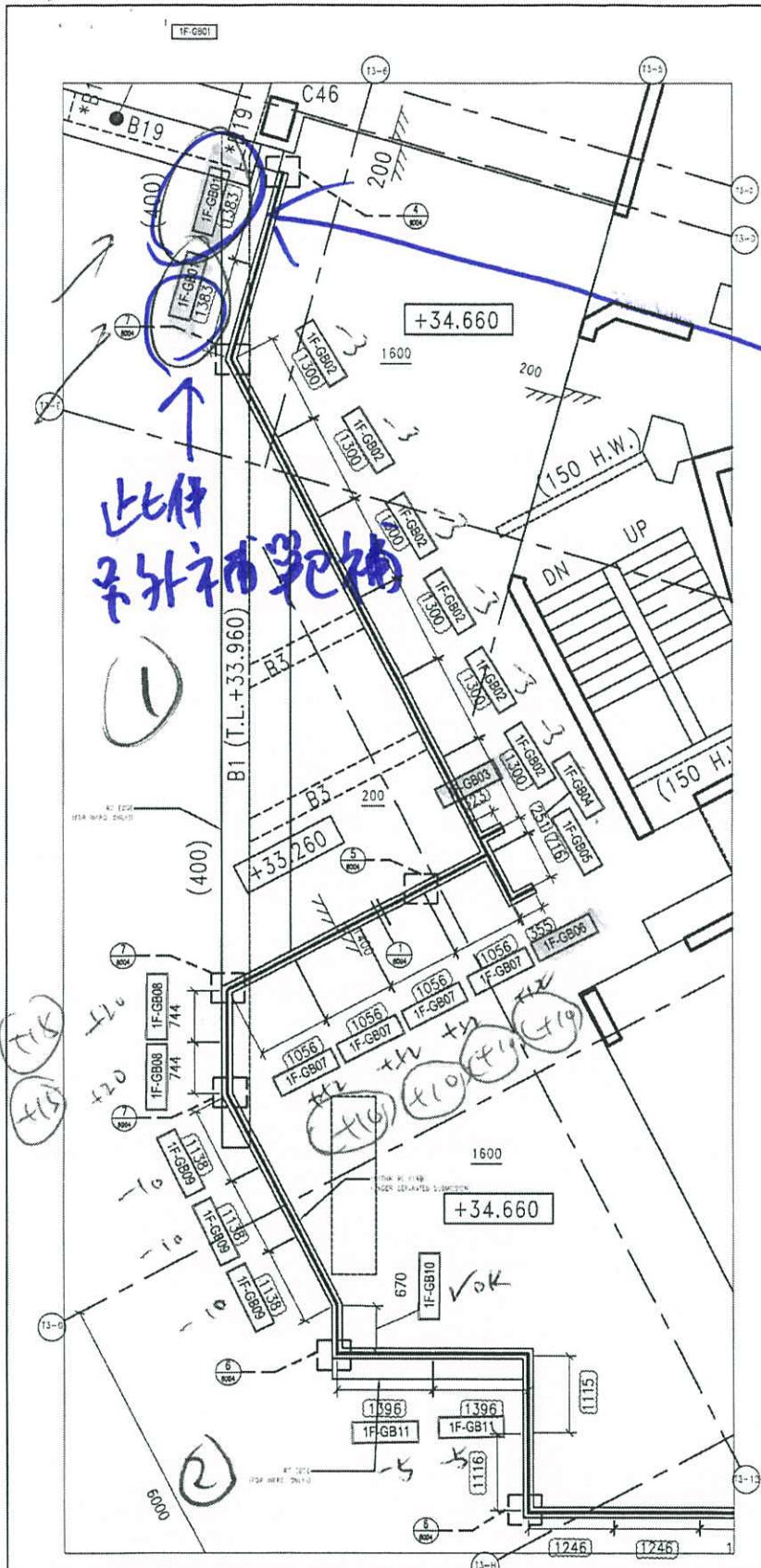

(G/F) BEAM SCHEDULE (FOR INFORMATION ONLY)

MARK	SIZE (BxD)	MARK	SIZE (BxD)	MARK	SIZE (BxD)
B1	1000x900	B23	400x600	B82	400x400
B3	300x600	B29	200x600	B84	500x450
B5	200x400	B33	100x700, 500x700	B85	650x450
B7	800x600	B35	300x450	B86	250x450
B8	200x600	B52	200x450	B95	200x300/350
B9	200x650	B53	200x500	B103	200x600
E11	600x800	B58	200x1500	B121	200x570/825
B15	250x400	B66	250x1500	B122	200x525/760
B16	250x600	B71	425x600/500	B128	300x400
B18	265x600	B72	400x600/500	B149	200x450/650
B19	200x300	B73	200x625, 600/700	B160	200x1000

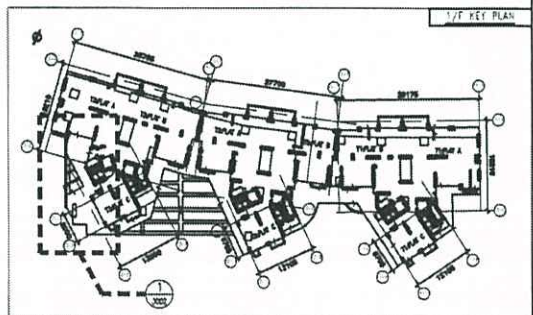

1/F LAYOUT PART PLAN FOR GLASS BALUSTRADE (FREESTAND)

REMARK: DETAIL, RC STRUCTURAL UNDER SEPARATED SUBMISSION

<p>DATE: 18-FEB-20 DRAWN BY: CF CHECKED BY: JMW</p>	<p>SCALE: 1:150</p>	<p>JOB NO.: J-852</p>	<p>PROJECT: PROPOSED RESIDENTIAL DEVELOPMENT AT 139 - 147 ARCADIA STREET, HONG KONG. 6035 R.F., 6038 R.F., 6037 R.F. & 6038 R.F.</p>	<p>TITLE: GLASS BALUSTRADE (FREE STAND) LAYOUT PLAN AT 1/F</p>	<p>PREPARED BY: MIDO ARCHITECTS</p>	<p>DATE: 18-FEB-20</p>	<p>REV.: A</p>		
<p>CLIENT: 美特經貿有限公司 MIDO 139-147 ARCADIA STREET, HONG KONG</p>		<p>ARCHITECT: AGC STITTER LTD 139-147 ARCADIA STREET, HONG KONG</p>		<p>STRUCTURAL ENGINEER: Gammorn 139-147 ARCADIA STREET, HONG KONG</p>		<p>PROJECT NO.: J-852-00-09-3002</p>			
<p>DESIGNER: B.D. AMENDMENT Siu Koon Hoi Charlene Structural Engineer Professional Certificate No. 1100</p>				<p>APPROVED: [Signature]</p>				<p>DATE: 18-FEB-20</p>	
<p>NOTE: 1. ALL DIMENSIONS ARE IN MM. 2. ALL DIMENSIONS ARE VERTICAL FROM OUTSIDE. 3. ALL DIMENSIONS TO BE SHOWN ON SITE. 4. ALL DIMENSIONS TO BE SHOWN ON SITE. 5. ALL DIMENSIONS TO BE SHOWN ON SITE.</p>				<p>REVISIONS: 1. REV. - CHECKED DRAWING 2. REV. - CHECKED DRAWING 3. REV. - CHECKED DRAWING</p>				<p>20</p>	
<p>PROJECT NO.: J-852-00-09-3002</p>				<p>REV.: A</p>				<p>P.1</p>	