

工程指示 / 要求簡箋 ENGINEER INSTRUCTIONS(E.I.)

工程指示編號:	EI- 4558	修改版本:	-
	HK- 0564		
工程編號:	J 852	工程名稱:	亞皆老街中電
收件人:	Maggie	發件人:	Eric Liu
工程項目:	欄河 1/F Free stand位置玻璃(碰雲石位)(18件)	日期:	07/04/2022

<input checked="" type="checkbox"/> 原合約工程包	<input type="checkbox"/> 原合約工程加 / 減脹 QT-	<input type="checkbox"/> 新工程報價 QT-
--	--	------------------------------------

信件批核號碼/圖紙參考編號:	批核模具圖紙編號:
客戶指示附件:	管理內部批簽署:

<input type="checkbox"/> 初步鋁料 B.M.	<input checked="" type="checkbox"/> 加工拆圖, 然後生產	<input type="checkbox"/> 尺寸表
<input type="checkbox"/> 正式鋁料 B.M.	<input type="checkbox"/> 技術上資料/指示	<input type="checkbox"/> 報價
<input type="checkbox"/> 配件 B.M.	<input type="checkbox"/> 樣辦或貨品說明書	<input type="checkbox"/> 分判合約
<input type="checkbox"/> 其他:		

內容: 請按BM訂購玻璃送地盤安裝
原EI3953暫停了1/F欄河碰雲石位置玻璃, 此位置未訂購過玻璃
現按現場覆尺數訂購玻璃, 共17件碰雲石覆尺玻璃+1件訂漏玻璃

LAM片玻璃需使用3M VHB膠紙圍邊作除de-lam用途

謝謝

包箱玻璃 雙編號排列
03→54
G/F

完成上列要求日期: 25/04/2022

國內

<input type="checkbox"/> 生產技術總監	<input type="checkbox"/> 連附件	<input type="checkbox"/> 技術部	<input type="checkbox"/> 連附件	<input type="checkbox"/> 生產部	<input type="checkbox"/> 連附件
<input type="checkbox"/> 採購部	<input type="checkbox"/> 連附件	<input checked="" type="checkbox"/> 生產統籌部	<input checked="" type="checkbox"/> 連附件	<input type="checkbox"/> 報關組	<input type="checkbox"/> 連附件
<input type="checkbox"/> 質檢部	<input type="checkbox"/> 連附件	<input type="checkbox"/> 會計部	<input type="checkbox"/> 連附件	<input type="checkbox"/> 機械設計部	<input type="checkbox"/> 連附件
<input type="checkbox"/> 其他:					

香港

<input type="checkbox"/> 行政部	<input type="checkbox"/> 連附件	<input type="checkbox"/> 會計部	<input type="checkbox"/> 連附件	<input type="checkbox"/> 統籌部	<input type="checkbox"/> 連附件	<input type="checkbox"/> 工程部	<input type="checkbox"/> 連附件
<input checked="" type="checkbox"/> 採購部	<input checked="" type="checkbox"/> 連附件	<input type="checkbox"/> QS部	<input type="checkbox"/> 連附件	<input checked="" type="checkbox"/> 地盤管理	<input checked="" type="checkbox"/> 連附件	<input type="checkbox"/> 維修部	<input type="checkbox"/> 連附件

*發件人簽署:	*組別成員批核簽署:
傳遞編號:	項目經理簽署: JLR

美特鋁質有限公司 MIDI Aluminium Fabricator Ltd.		工程號: 地盤名稱:	J852	計算: 核對:	sdc	日期: 日期:	2021.10.27	送呈: 副本:				
地盤用玻璃B.M.表		項目類別:	GF&IF欄河玻璃	日期:				A/C Code:				
BM編號:		總計玻璃面積 (平方米): 6.50										
序號	修改內容	玻璃圖號	顏色與類型	厚度 (mm)	玻璃尺寸		數量 (塊)	單件面積 (平方米)	總面積 (平方米)	加工圖參考	位置圖	寬度 (W mm)
					寬度 (W mm)	高度 (H mm)						
1		1F-GB03	(G1) 12 mm THK LOW IRON TEMPERED (OUTER)+ 1.52 mm THK (PVB) + 12 mm THK LOW IRON TEMPERED LAMATED GLASS (INNER) (D20080301)		237.0	988.0	1	0.23	0.23	見G1-01加工圖	見BD-GB-3002位置圖	350.0
2		1F-GB06			237.0	988.0	1	0.23	0.23	見G1-01加工圖	見BD-GB-3002位置圖	350.0
3		1F-GB15			237.0	988.0	1	0.23	0.23	見G1-01加工圖	見BD-GB-3003位置圖	350.0
4		1F-GB21			267.0	988.0	1	0.26	0.26	見G1-01加工圖	見BD-GB-3004位置圖	380.0
5		1F-GB21A			537.0	988.0	1	0.53	0.53	見G1-01加工圖	見BD-GB-3004位置圖	650.0
6		1F-GB25			267.0	988.0	1	0.26	0.26	見G1-01加工圖	見BD-GB-3004位置圖	380.0
7		1F-GB28			317.0	988.0	2	0.31	0.63	見G1-01加工圖	見BD-GB-3004位置圖	430.0
8		1F-GB32			807.0	988.0	1	0.80	0.80	見G1-01加工圖	見BD-GB-3004位置圖	845.0
9		1F-GB34			237.0	988.0	1	0.23	0.23	見G1-01加工圖	見BD-GB-3005位置圖	350.0
10		1F-GB35			187.0	988.0	1	0.18	0.18	見G1-01加工圖	見BD-GB-3005位置圖	187.0
11		1F-GB38			237.0	988.0	1	0.23	0.23	見G1-01加工圖	見BD-GB-3005位置圖	350.0
12		1F-GB40			267.0	988.0	1	0.26	0.26	見G1-01加工圖	見BD-GB-3005位置圖	380.0
13		1F-GB45			337.0	988.0	2	0.33	0.67	見G1-01加工圖	見BD-GB-3005位置圖	450.0
14		1F-GB48			807.0	988.0	1	0.80	0.80	見G1-01加工圖	見BD-GB-3005位置圖	450.0
15		1F-GB53			712.0	988.0	1	0.70	0.70	見G1-01加工圖	見BD-GB-3006位置圖	750.0
16		1F-GB54			237.0	988.0	1	0.23	0.23	見G1-01加工圖	見BD-GB-3006位置圖	350.0
							0					
						合計:	18		6.50			

1).本表中之所有玻璃顏色為:

2).本表中所有玻璃對角線尺寸偏差要求不超過負1.5mm。

3).本表中玻璃要求粗磨邊處理並倒棱角,而所有玻璃之入爐方向需保持一致。

4).本表中所有玻璃成品均需做雙面保護,用透明靜電膠紙加四周一寸FK白膠紙做雙面加面保護處理。

5).本表中所有玻璃成品均需注明室內外及其玻璃編號,以便識別。

加工注意事項:

 美特鋁質有限公司 MIDI Aluminium Fabricator Ltd.				類別		物料號	
修改				制圖	CJM	2021.05.20	圖號 G1-01
日期				復核			數量 見BOM表
				批准			位置

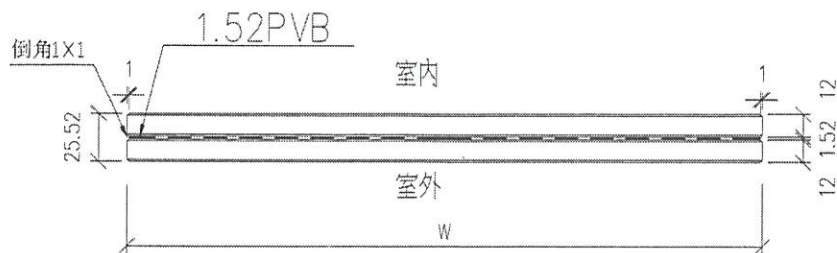
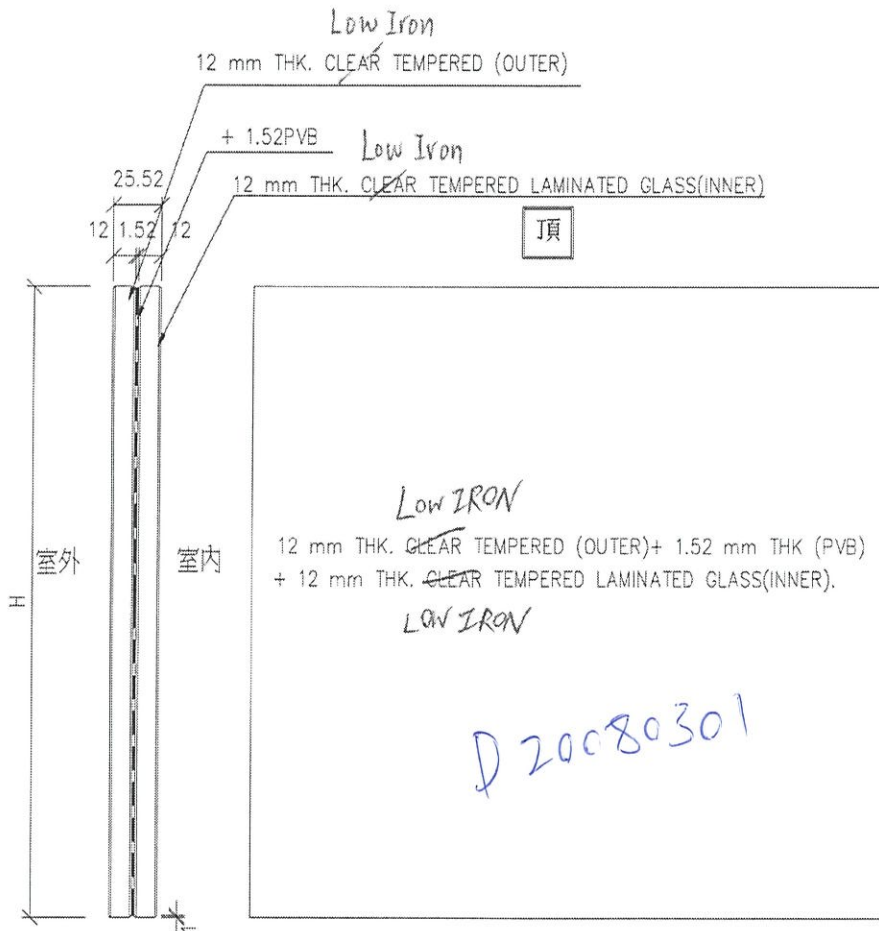

工程號	J-852	地盤	亞答老街	附 件	①
名稱	玻璃加工圖		採用		
材料	12T+1.52PVB+12T夾膠玻璃		地盤		
顏色			工廠		

1/F Free stand欄河碰雲石位置覆尺數

覆尺數(闊度)	減數後(闊度)	T3(件數)	T2(件數)	T1(件數)	備註
350	237	3	2	1	
650	537	1			
380	267	1	1	1	
430	317		2		
845	807		1	1	已裝石
450	337			2	
750	712			1	已裝石

共 17 件

覆尺數: 石矢面至已裝玻璃面

75石矢至雲石面

15膠

9 (3鋁片+6膠)

14膠

total - 37

已裝石位置不用 - 75

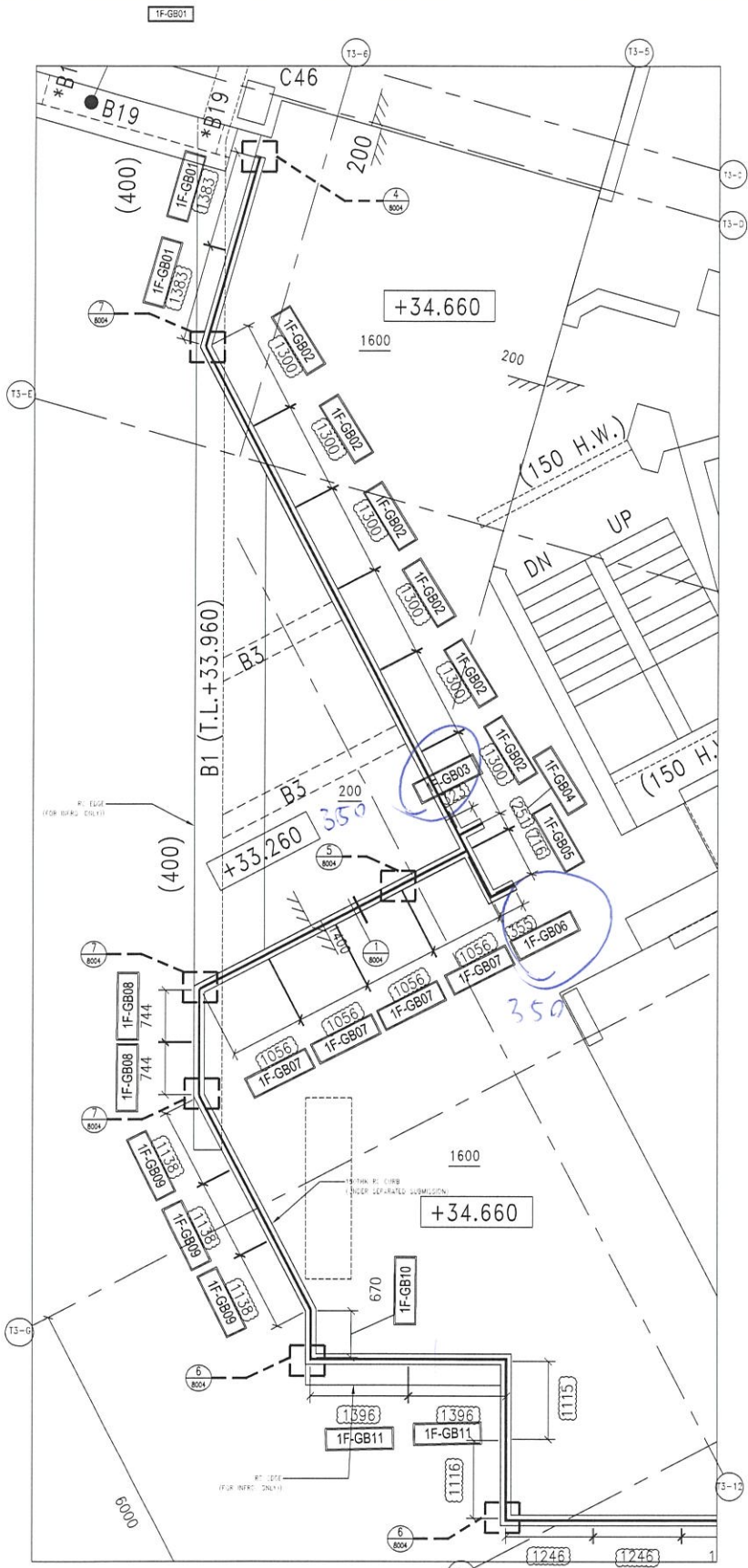

1/F LAYOUT PART PLAN FOR GLASS BALUSTRADE (FREESTAND)

REMARK: DETAIL RC STRUCTURAL UNDER SEPARATED SUBMISSION

LEGEND:
GLASS BALUSTRADE GLASS 1017 127417 LAM GLASS

(G/F) BEAM SCHEDULE (FOR INFORMATION ONLY)

MARK	SIZE (BxD)	MARK	SIZE (BxD)	MARK	SIZE (BxD)
B1	1000x900	B23	400x600	B82	400x400
B3	300x600	B29	200x900	B84	300x450
B5	200x400	B33	200x700/500/700	B85	650x450
B7	800x800	B35	300x650	B86	225x450
B8	200x600	B52	200x450	B95	200x300/550
B9	200x650	B53	200x500	B103	200x800
B11	600x800	B58	200x1500	B121	200x600/525
B15	250x400	B66	250x1500	B122	200x525/600
B16	250x600	B71	425x600/500	B129	300x400
B18	265x600	B72	400x600/500	B149	200x450/650
B19	200x300	B75	350x625/600/500	B160	250x1000

1/F KEY PLAN

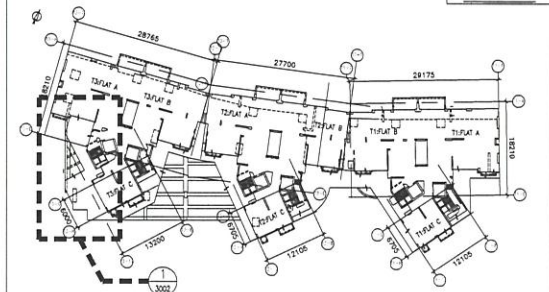

DATE: 18-FEB-20 SCALE: 1:150
 DRAWN BY: CF CHECKED BY: TDW
 PROJECT: PROPOSED RESIDENTIAL DEVELOPMENT AT 139-141 ARGYLE STREET, NML 6005, 6035 R.F., 6036 R.F., 6037 R.F. & 6038 R.F.
 TITLE: GLASS BALUSTRADE (FREE STAND) LAYOUT PLAN AT 1/F

Slu Keon Hoi Cammie
 Independent Structural Engineer
 B.D. AMENDMENT
 INDEPENDENT CHECKING ENGINEER

ARCHITECT: AGC DESIGN LTD
 MAIN CONTRACTOR: Gammion
 STRUCTURAL ENGINEER: ARUP
 FACADE CONSULTANT: MENHARDT

NOTE:
 1. ALL DIMENSIONS ARE IN MM.
 2. ALL ELEVATIONS ARE VIEWED FROM OUTSIDE.
 3. ALL DIMENSIONS TO BE CHECKED ON SITE BEFORE FABRICATION.
 LEGEND:
 (1) DETAIL MARK NO.
 (2) RETIEN SHEET NO.
 1. FFL - FINISHED FLOOR LEVEL
 2. SFL - STRUCTURAL FLOOR LEVEL
 3. RL - RANKED DETAIL
 4. (R) - RANKED DETAIL
 5. (S) - STRUCTURAL DETAIL
 6. (C) - CHECKED DETAIL
 7. (U) - UNCHECKED DETAIL

11 10 9 8 7 6 5 4 3 2 1
 11050 10500 10000 9500 9000 8500 8000 7500 7000 6500 6000

阴窗
 J-852 1/2 Freestand 檯灯碰雲石位置玻璃覆吸
 (大部份位置未裝石) 共 17 件

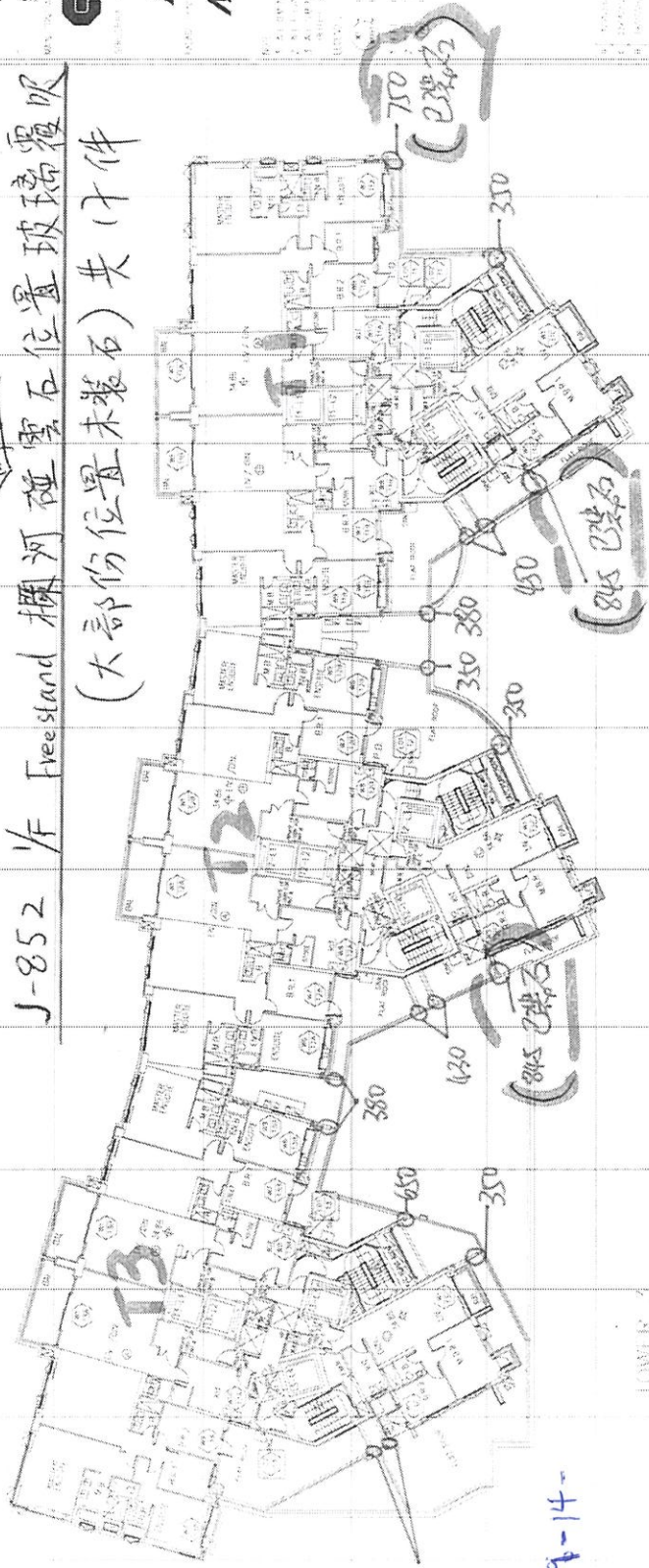

250-75-15-7-14-
 = 237

註：已向翠龍達哥來了石每翠龍達哥來了石每雲石完成面 75 mm
 覆吸 size 為石矢碰已裝玻璃見光 size
 16/03/2022

AGC DESIGN LTD.
 Gammon
 ARUP
 MEINHARDT

美迪有限公司
 MUDI ARCHITECTURE & INTERIOR DESIGN

11050 FLOOR PLAN