

工程指示 / 要求簡箋(E.I.)

工程指示編號：EI / 4237 / 21

修改版次：-

工程編號：J - 852

工程名稱：亞皆老街中電

工程項目：平台 Glass Wall 玻璃門 工藝 修改組裝測試

收件人：生統 / 王良 / 邱總

發件人：Ant Yeung

日期：31/12/2021

要求提供 / 確認 事項：

- | | | |
|------------------------------------|-------------------------------------|-------------------------------|
| <input type="checkbox"/> 初步鋁料 B.M. | <input type="checkbox"/> 加工拆圖，然後生產 | <input type="checkbox"/> 尺寸表 |
| <input type="checkbox"/> 正式鋁料 B.M. | <input type="checkbox"/> 技術上資料 / 指示 | <input type="checkbox"/> 報價 |
| <input type="checkbox"/> 配件 B.M. | <input type="checkbox"/> 樣辦或貨品說明書 | <input type="checkbox"/> 分判合約 |
| <input type="checkbox"/> 其他：_____ | | |

內容：

因應平台門的生產設計工藝複雜，現需要改料。請儘快優先組裝門玉樣板。
後頁為早前測試需要的改的鋁通，鋁角。請測試組裝後，回覆所有需要改進的地方。

請在 2021.12.31 前完成上列要求。

附：1 頁+ 2 頁開料單

- 原合約工程包 原合約工程加 / 減賬 新工程報價

原因：-_____

分發東莞各部門：

- () 生產技術總監 連附件 () 技術部 連附件 () 生產部 連附件 () 機械設計部 連附件
 () 採購部 連附件 () 生產統籌部 連附件 () 小羅&清 連附件
 () 質檢部 連附件 () 會計部 連附件 () 報關組 連附件 () 其他 楊榮輝 連附件

分發其他分判：

- () 水洪 連附件 (v) 秋 連附件

分發香港各部門：

- () 行政部 連附件 () 會計部 連附件 () 統籌部 連附件 林哥 () 工程部地盤科文 連附件 祥哥
 () 採購部 連附件 () QS 部 連附件 () 維修部 連附件 () 其他 _____ 連附件

傳遞編號：

HK 2440 / 21

發件人簽署：

項目經理簽署：

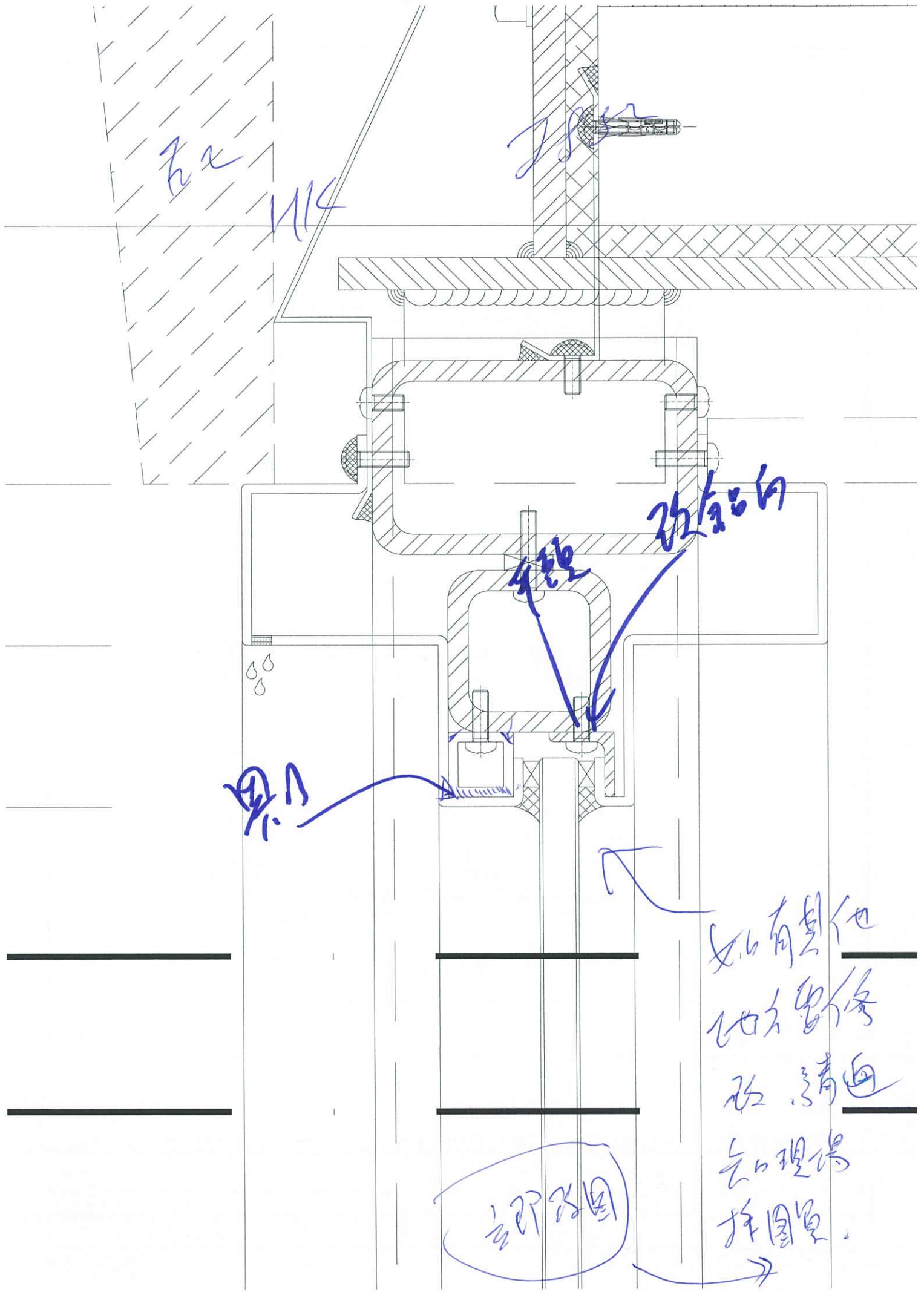
石2 114

2.5

2.2

4.2

4.1

如有其他
地方要修
改 請面
告知
楊國良

立即改圖