

工程指示 / 要求簡箋(E.I.)

工程指示編號：EI / 424 / 21

修改版次：-

工程編號：J - 852

工程名稱：亞皆老街中電

工程項目：幕牆 地盤用欄河玻璃 B.M. (T1-T3) (1-23/F) (59 件)

收件人：Maggie

發件人：Ant Yeung

日期：29/12/2021

要求提供 / 確認 事項：

- | | | |
|------------------------------------|-------------------------------------|-------------------------------|
| <input type="checkbox"/> 初步鋁料 B.M. | <input type="checkbox"/> 加工拆圖，然後生產 | <input type="checkbox"/> 尺寸表 |
| <input type="checkbox"/> 正式鋁料 B.M. | <input type="checkbox"/> 技術上資料 / 指示 | <input type="checkbox"/> 報價 |
| <input type="checkbox"/> 配件 B.M. | <input type="checkbox"/> 樣辦或貨品說明書 | <input type="checkbox"/> 分判合約 |
| <input type="checkbox"/> 其他：_____ | | |

內容：

請按 BM 訂購 T1-T3 (1-23/F) 幕牆用欄河玻璃 (GL04) (共 59 件) 直送地盤。

(T1: 20 件, T2: 20 件, T3: 19 件)

請在 2022.01.7 前完成上列要求。

附：| 頁 BM+2 頁派位圖+1 頁加工圖

以上項目為：

- 原合約工程包 原合約工程加 / 減賬 新工程報價

原因：-

分發東莞各部門：

- | | | | | | | | |
|---------------------------------|------------------------------|--------------------------------|------------------------------|-------------------------------|------------------------------|--------------------------------------------|------------------------------|
| <input type="checkbox"/> 生產技術總監 | <input type="checkbox"/> 連附件 | <input type="checkbox"/> 技術部 | <input type="checkbox"/> 連附件 | <input type="checkbox"/> 生產部 | <input type="checkbox"/> 連附件 | <input type="checkbox"/> 機械設計部 | <input type="checkbox"/> 連附件 |
| <input type="checkbox"/> 採購部 | <input type="checkbox"/> 連附件 | <input type="checkbox"/> 生產統籌部 | <input type="checkbox"/> 連附件 | <input type="checkbox"/> 小羅&清 | <input type="checkbox"/> 連附件 | | |
| <input type="checkbox"/> 質檢部 | <input type="checkbox"/> 連附件 | <input type="checkbox"/> 會計部 | <input type="checkbox"/> 連附件 | <input type="checkbox"/> 報關組 | <input type="checkbox"/> 連附件 | <input type="checkbox"/> 其他 <u>楊榮輝</u> 連附件 | |

分發其他分判：

- 水洪 連附件

分發香港各部門：

- | | | | | | | | | |
|-----------------------------------------|------------------------------|-------------------------------|------------------------------|------------------------------|------------------------------|--------------------------------------------|------------------------------|----|
| <input type="checkbox"/> 行政部 | <input type="checkbox"/> 連附件 | <input type="checkbox"/> 會計部 | <input type="checkbox"/> 連附件 | <input type="checkbox"/> 統籌部 | <input type="checkbox"/> 連附件 | <input checked="" type="checkbox"/> 工程部地盤科 | <input type="checkbox"/> 連附件 | 祥哥 |
| <input checked="" type="checkbox"/> 採購部 | <input type="checkbox"/> 連附件 | <input type="checkbox"/> QS 部 | <input type="checkbox"/> 連附件 | <input type="checkbox"/> 維修部 | <input type="checkbox"/> 連附件 | <input type="checkbox"/> 其他 _____ 連附件 | | |

傳遞編號：

HK / 21

發件人簽署：

項目經理簽署：

 美特鋁質 有限公司 MIDI Aluminium Fabricator Ltd.		工程號:	J852	計算:	LHR	日期:	2021.02.22	送呈:		
		地盤名稱:		核對:	wsh	日期:	2021.02.23	副本:		
地盤用玻璃B.M.表		項目類別:	幕牆 (T1-T3)	批准:		日期:		A/C Code:		
BM編號:		修改版次:		總計玻璃面積 (平方米):		7.36				
序號	修改內容	玻璃編號	顏色與類型	厚度 (mm)	玻璃尺寸		數量 (塊)	總面積 (平方米)	使用位置	加工圖參考
					寬度 (W mm)	高度 (H mm)				
1		GL04-T1-T01	10mm THK. LOW IRON TEMPERED GLASS (PROTECTIVE BARRIER) (D20070686)	10.0	765.0	163.0	20	2.49	生窗欄河位 (T1: 1~23/F)	GL04-01
2		GL04-T2-T01	10mm THK. LOW IRON TEMPERED GLASS (PROTECTIVE BARRIER) (D20070686)	10.0	765.0	163.0	20	2.49	生窗欄河位 (T2: 1~23/F)	GL04-01
3		GL04-T3-T01	10mm THK. LOW IRON TEMPERED GLASS (PROTECTIVE BARRIER) (D20070686)	10.0	765.0	163.0	19	2.37	生窗欄河位 (T3: 1~3/F, 6~23/F)	GL04-01
						合計:	59	7.36		
						总合计:	59	7.4		
加工注意事項:		1.本表中之所有玻璃顏色待定。								
		2.本表中所有玻璃對角線尺寸偏差要求不超過負2mm。								
		3.本表中玻璃要求粗磨邊處理並倒棱角，而所有玻璃之入爐方向需保持一致。								
		4.本表中所有玻璃成品均需做雙面保護，用透明靜電膠紙加四周一寸FK白膠紙做雙面加固保護處理。								
		5.本表中所有玻璃成品均需注明室內外及其玻璃編號，以便識別。								

 美特鋁質 MIDI Aluminium Fabricator Ltd.	類別	物料號			
	制圖	LHR	2020-09-09	圖號	GL04-01
修改		復核	數量	—	
日期		批准	位置	幕牆樣辦層	

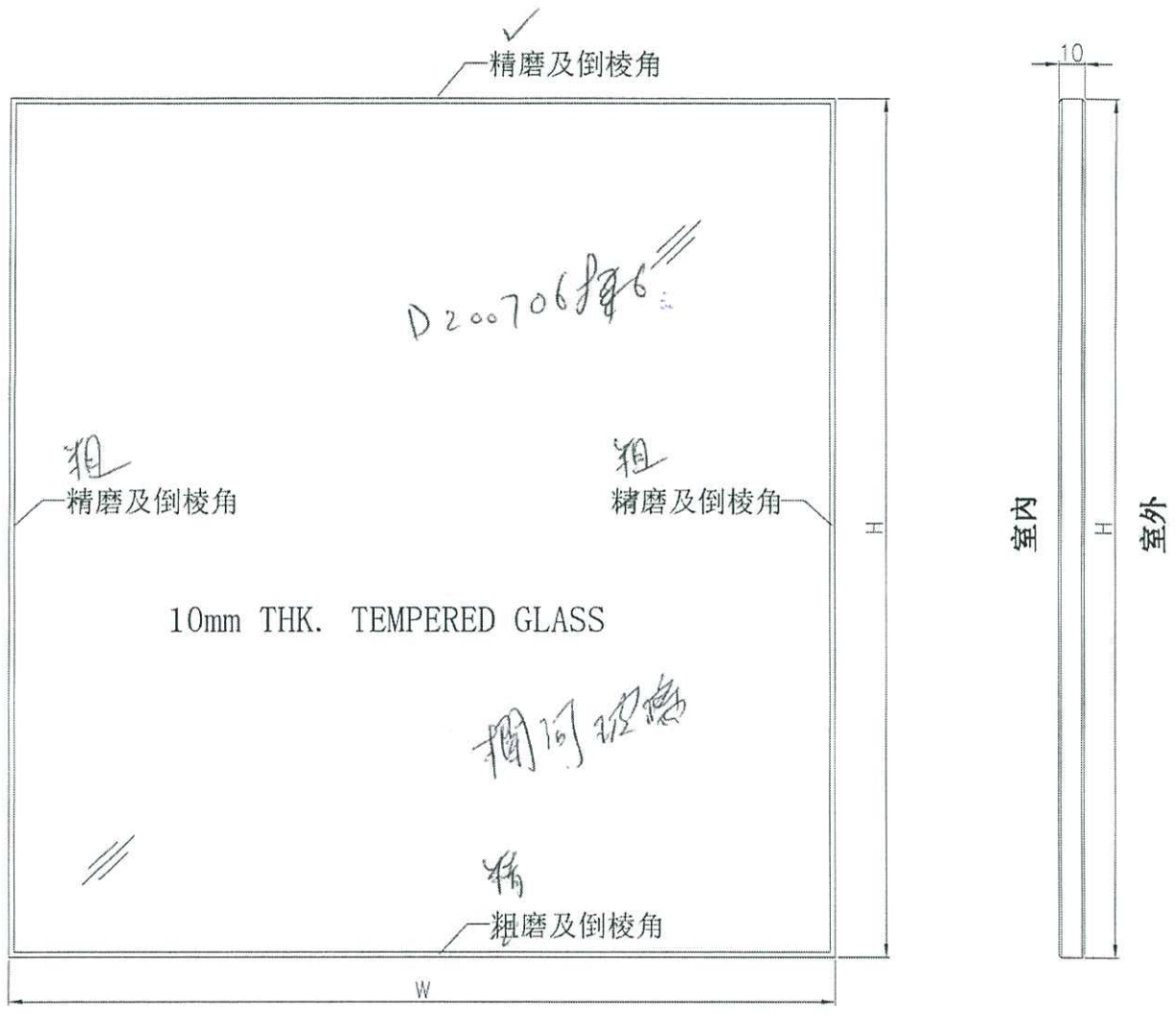

工程號	J-852	地盤	亞皆老街	附件	
名稱	玻璃加工圖		採用		
材料	10mm THK. TEMPERED GLASS		地盤		✓
顏色	—		工廠		

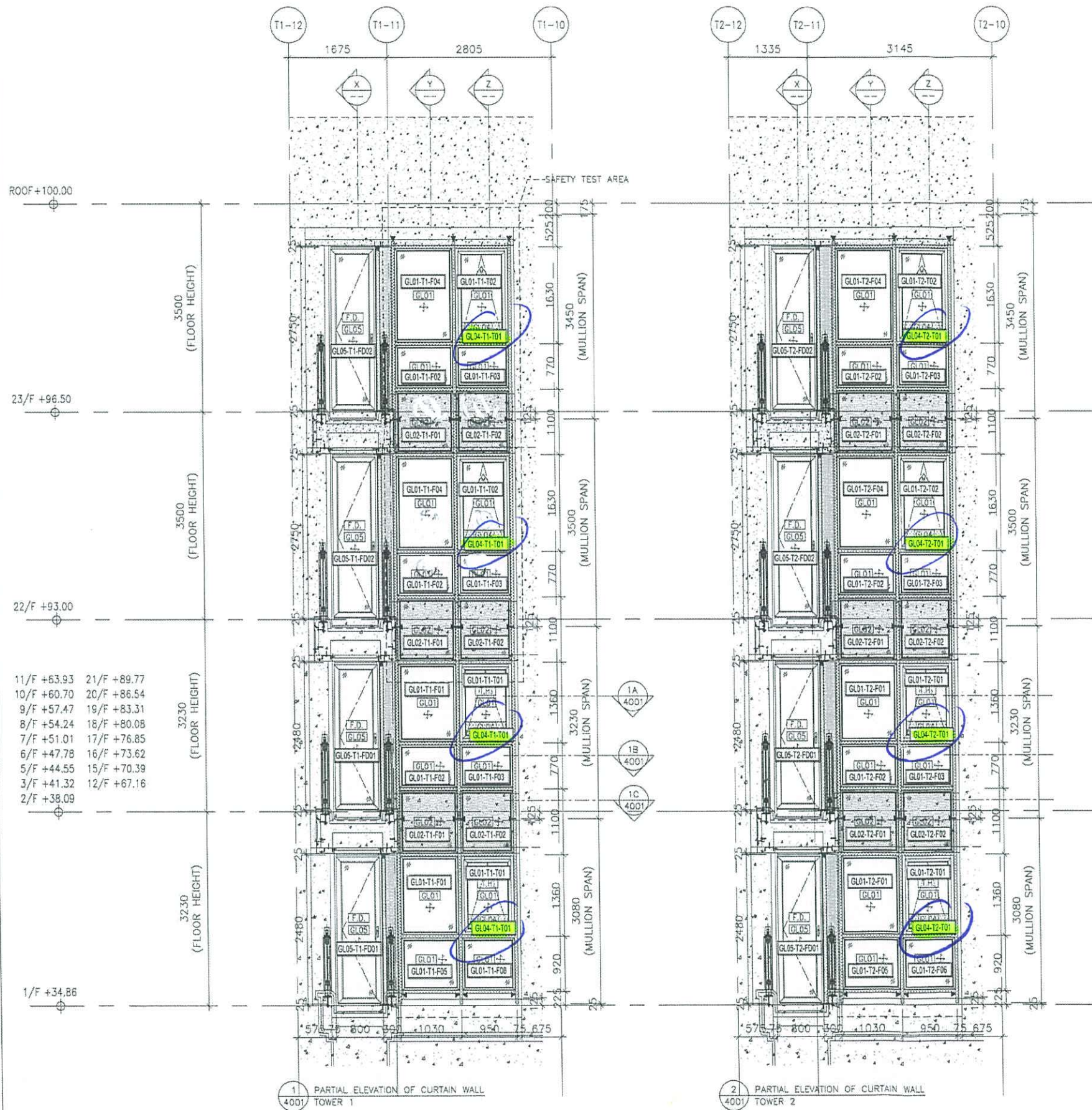

J852-幕墙 (1F~23F) 玻璃位置圖

B.D. REF :

CLIENT :

ARCHITECT :
AGC DESIGN LTD

MAIN CONTRACTOR :
Gammon

STRUCTURAL ENGINEER :
ARUP

FACADE CONSULTANT :
MEIN-HARDT

NOTE :

1. ALL DIMENSIONS ARE IN mm.
2. ALL ELEVATIONS ARE VIEWED FROM OUTSIDE.
3. ALL DIMENSIONS TO BE VERIFIED ON SITE BEFORE FABRICATION.

LEGEND :

(x1) --- DETAIL MARK NO.
(x001) --- REFER SHEET NO.

1. F.F.L. --- FINISHED FLOOR LEVEL
2. S.F.L. --- STRUCTURAL FLOOR LEVEL
3. (R) --- REVERSED DETAIL

NO.	DATE	REVISION	BY
E	13-1-2021	REVISION SUBJECT TO ARCH. COMMENT	MN
D	9-10-2020	REVISION SUBJECT TO ARCH. COMMENT	MN
C	22-07-2020	REVISION SUBJECT TO ARCH. COMMENT	MN
B	06-05-2020	REVISION SUBJECT TO ARCH. COMMENT	MN
A	24-02-2020	REVISION SUBJECT TO ARCH. COMMENT	MN

JOB NO. : J-852

PROJECT :
PROPOSED RESIDENTIAL DEVELOPMENT
AT 139 - 147 ARGYLE STREET,
NKIL 6005, 6035 R.P., 6036 R.P.,
6037 R.P. & 6038 R.P.

TITLE :
PART ELEVATION, PLAN & SECTION FOR
CURTAIN WALL
TOWER 1 AND TOWER 2

DATE : 22-NOV-19 SCALE : 1:100

DRAWN BY : MN CHECKED BY : DW

美特鋁質有限公司
MIDI ALUMINIUM FABRICATOR LTD.
Units 6-8, Sunray Industrial Centre, 1/F
610 Cha Kwo Ling Road, Kowloon
Tel: 23489211-4 Fax: (852) 27727666

DWG NO. : J852-SD-CW-4001 REV. : E

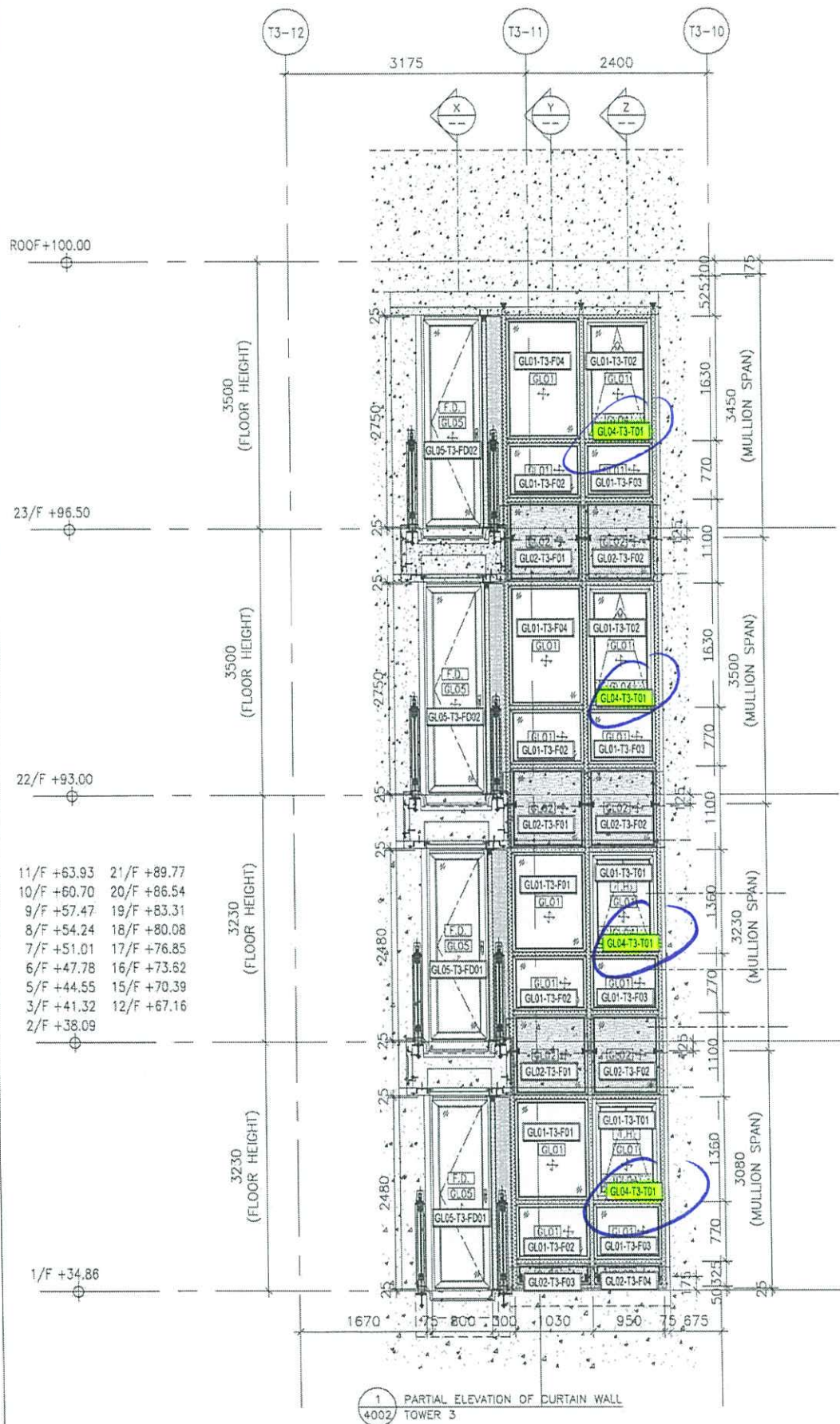

B.D. REF :

CLIENT :

ARCHITECT :
AGC DESIGN LTD

MAIN CONTRACTOR :
Gammon

STRUCTURAL ENGINEER :
ARUP

FACADE CONSULTANT:
MEIN-HARDT

NOTE:
 1. ALL DIMENSIONS ARE IN mm.
 2. ALL ELEVATIONS ARE VIEWED FROM OUTSIDE.
 3. ALL DIMENSIONS TO BE VERIFIED ON SITE BEFORE FABRICATION.

LEGEND:
 (X1) --- DETAIL MARK NO.
 (X001) --- REFER SHEET NO.

1. F.F.L. --- FINISHED FLOOR LEVEL
 2. S.F.L. --- STRUCTURAL FLOOR LEVEL
 3. (R) --- REVERSED DETAIL

NO.	DATE	REVISION	BY
E	13-11-2021	REVISION SUBJECT TO ARCH. COMMENT	MN
D	9-10-2020	REVISION SUBJECT TO ARCH. COMMENT	MN
C	22-07-2020	REVISION SUBJECT TO ARCH. COMMENT	MN
B	06-05-2020	REVISION SUBJECT TO ARCH. COMMENT	MN
A	24-02-2020	REVISION SUBJECT TO ARCH. COMMENT	MN

JOB NO. : J-852
 PROJECT : PROPOSED RESIDENTIAL DEVELOPMENT AT 139 - 147 ARGYLE STREET, NKIL 6005, 6035 R.P., 6036 R.P., 6037 R.P. & 6038 R.P.

TITLE : PART ELEVATION, PLAN & SECTION FOR CURTAIN WALL TOWER 3

DATE : 22-NOV-19 SCALE : 1:100

DRAWN BY : MN CHECKED BY : DW

美特鋁質有限公司
 MIDI ALUMINIUM FABRICATOR LTD.
 Units 6-8, Sunray Industrial Centre, 1/F
 610 Cha Kwo Ling Road, Kowloon
 Tel: 23489211-4 Fax: (852) 27727666

DWG NO. : J852-SD-CW-4002 REV. : E

J852-幕牆 (1F~23F) 玻璃位置圖