

工程指示 / 要求簡箋(E.I.)

工程指示編號：EI / 4071 / 21

修改版次：

工程編號：J - 852

工程名稱：亞皆老街中電

工程項目：大樓 後加鋁梳子 鋁料地盆用

收件人：生統 /

發件人：Ant Yeung

日期：24/11/2021

要求提供 / 確認 事項：

- | | | |
|------------------------------------|-------------------------------------|-------------------------------|
| <input type="checkbox"/> 初步鋁料 B.M. | <input type="checkbox"/> 加工拆圖，然後生產 | <input type="checkbox"/> 尺寸表 |
| <input type="checkbox"/> 正式鋁料 B.M. | <input type="checkbox"/> 技術上資料 / 指示 | <input type="checkbox"/> 報價 |
| <input type="checkbox"/> 配件 B.M. | <input type="checkbox"/> 樣辦或貨品說明書 | <input type="checkbox"/> 分判合約 |
| <input type="checkbox"/> 其他：_____ | | |

內容：

請按加工圖依生產送地盆安裝。

球哥收貨

請在 2021.12.06 前完成上列要求。

附：1 頁 BM

原合約工程包 原合約工程加 / 減賬 新工程報價

原因：-

分發東莞各部門：

- | | | | |
|--|--|--|---|
| <input type="checkbox"/> 生產技術總監 <input type="checkbox"/> 連附件 | <input type="checkbox"/> 技術部 <input type="checkbox"/> 連附件 | <input type="checkbox"/> 生產部 <input type="checkbox"/> 連附件 | <input type="checkbox"/> 機械設計部 <input type="checkbox"/> 連附件 |
| <input type="checkbox"/> 採購部 <input type="checkbox"/> 連附件 | <input checked="" type="checkbox"/> 生產統籌部 <input type="checkbox"/> 連附件 | <input type="checkbox"/> 小羅&清 <input type="checkbox"/> 連附件 | |
| <input type="checkbox"/> 質檢部 <input type="checkbox"/> 連附件 | <input type="checkbox"/> 會計部 <input type="checkbox"/> 連附件 | <input type="checkbox"/> 報關組 <input type="checkbox"/> 連附件 | <input type="checkbox"/> 其他 <u>楊榮輝</u> <input type="checkbox"/> 連附件 |

分發其他分判：

水洪 連附件

分發香港各部門：

- | | | | | |
|---|--|---|--|-----------|
| <input type="checkbox"/> 行政部 <input type="checkbox"/> 連附件 | <input type="checkbox"/> 會計部 <input type="checkbox"/> 連附件 | <input type="checkbox"/> 統籌部 <input type="checkbox"/> 連附件 | <input type="checkbox"/> 工程部地盤科文 <input type="checkbox"/> 連附件 | <u>祥哥</u> |
| <input type="checkbox"/> 採購部 <input type="checkbox"/> 連附件 | <input type="checkbox"/> QS 部 <input type="checkbox"/> 連附件 | <input type="checkbox"/> 維修部 <input type="checkbox"/> 連附件 | <input type="checkbox"/> 其他 _____ <input type="checkbox"/> 連附件 | |

傳遞編號：

HK 2140 / 21

發件人簽署：

項目經理簽署：



工程號 J852 地盤 亞皆老街

序號	物料編號	長度L	數量	A	N	B	C	D	E
1	J852-GS-ZZ1	521	1	94.5	287.5	139	69.5	237.5	114
2	J852-GS-ZZ2	884	1	138.5	500.5	245	113.5	450.5	220
3	J852-GS-ZZ3	908.5	1	245	499.5	164	220	449.5	139
4	J852-GS-ZZ4	765	1	163.5	337.5	264	138.5	287.5	239
5	J852-GS-ZZ7	893	1	203.5	462.5	227	178.5	412.5	202
6	J852-GS-ZZ8	914	1	227	461	226	202	411	201
7	J852-GS-ZZ9	941	1	226.5	576.5	138	201.5	526.5	113
8	J852-GS-ZZ10	520	1	138.5	287.5	94	113.5	237.5	69

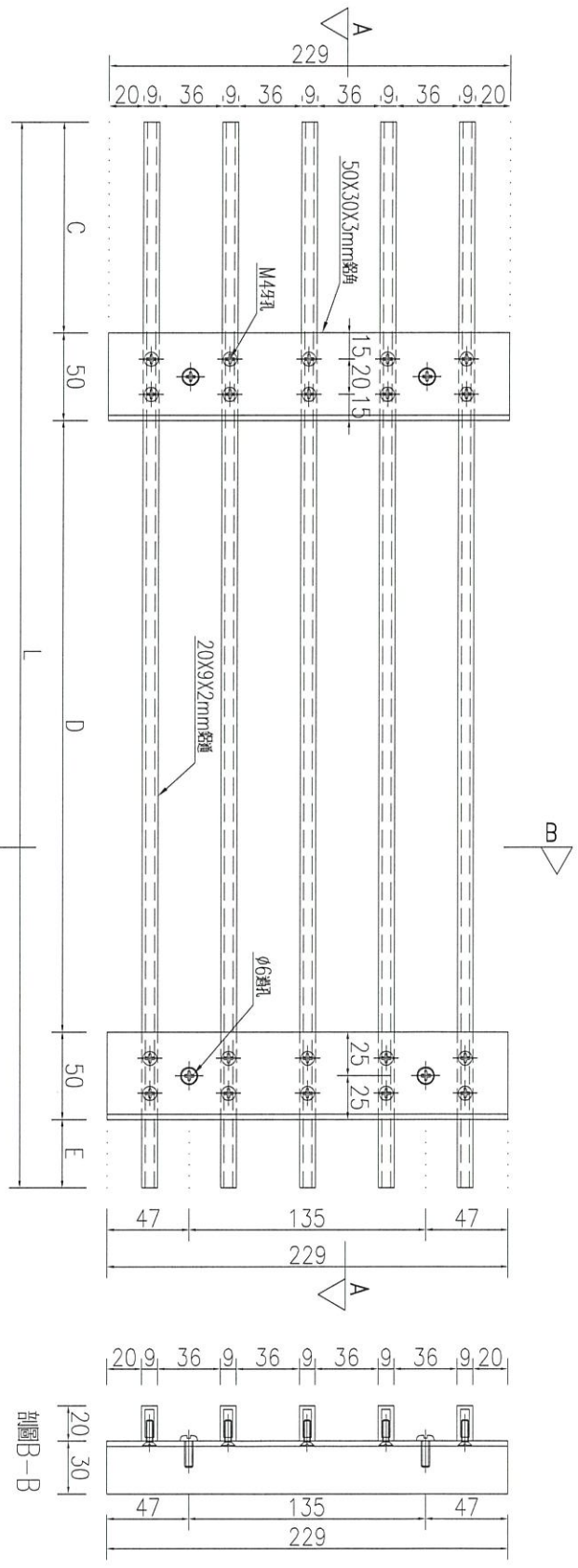
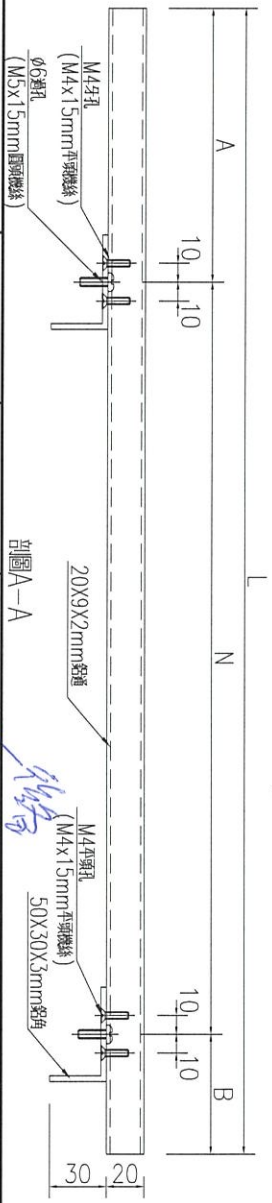

名稱	格栅拆圖	制圖	吳禱瑜	2021-11-22	修改	
材料	詳見加工圖	復核			日期	
顏色	UCT201498XL(A)-3 灰色	批准			圖號	J852-GS-ZZ1



美特鋁質 有限公司
MIDI Aluminium Fabricator Ltd.

产品编号	L(MM)	数量	A	N	M	B	N1	M1	备注
		1							

工程號	J852	地盤	亞皆老街
-----	------	----	------

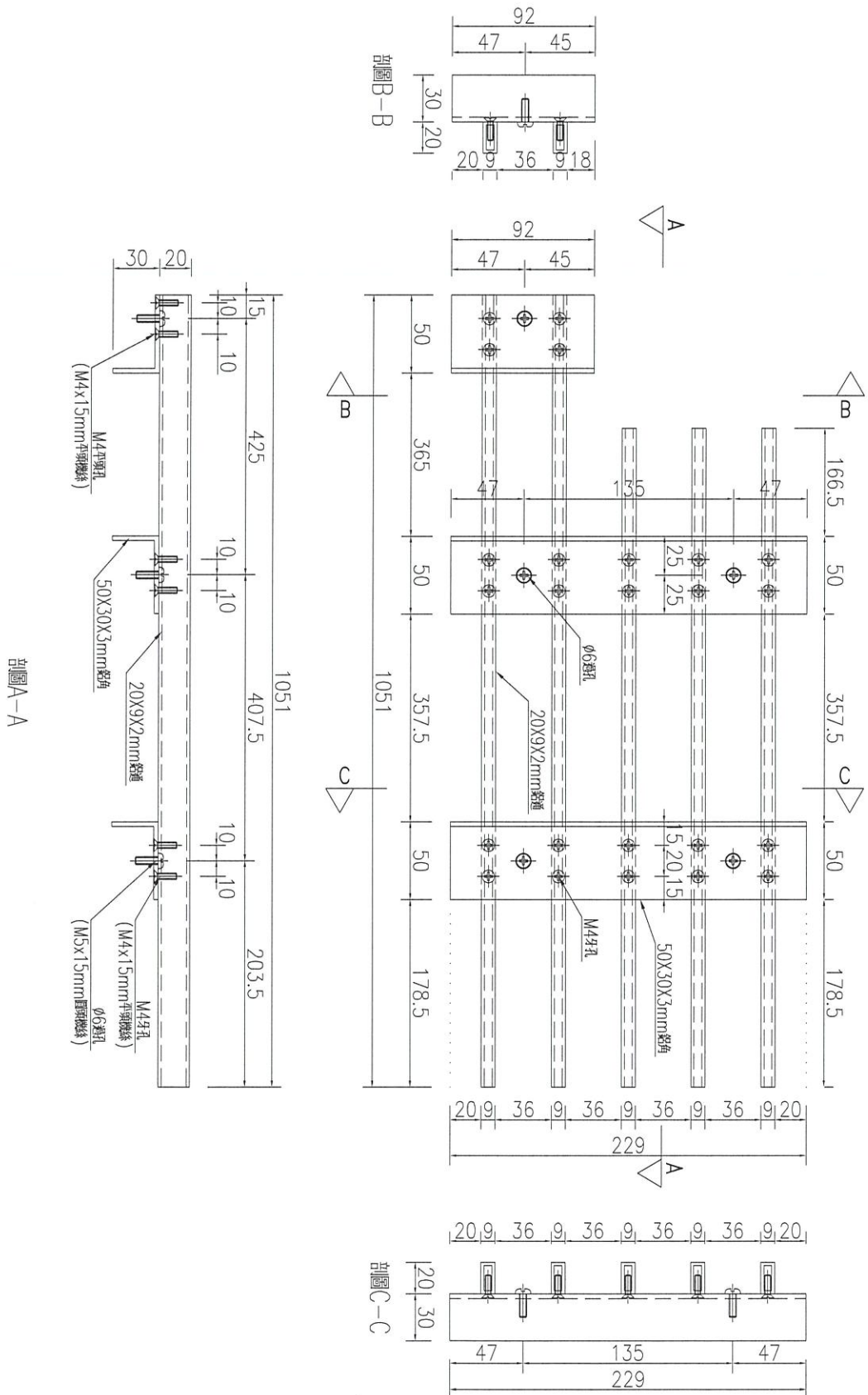

名稱	格栅拆圖	制圖	吳禕瑜	2021-11-22	修改		
材料	詳見加工圖	復核			日期		
顏色	UCT201498XL(A)-3 灰色	批准			圖號	J852-GS-ZZ6	

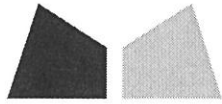

鋁材開料總表

工程號碼: J-857 工程名稱: 啟德站

序號	鋁料編號	名稱	表面處理		開料長度	實用長料總數量		浪費率(%)
			顏色	層厚		支數	長度	
1	50x30x3mm铝通	铝通	灰色		5800	1	5800	16.00
2	20x9x2mm铝通		灰色		5800	8	46400	9.33

送至: _____

由: _____

日期: _____

簡短說明: _____

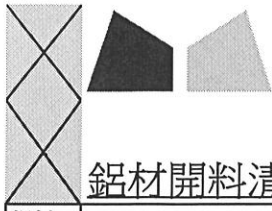

美特鋁質有限公司
MIDI ALUMINIUM FABRICATOR LTD

J852

工程號碼: J-857, 工程名稱: 啟德站

開料長度: 5800, 總長料支數: 1, 總開料支數: 22

鋸片厚度(mm): 4, 料頭尾總切除(mm): 20, 浪費率(%): 16

鋁材開料清單 50x30x3mm 鋁通

鋁料 長度	窗號	編號(用料狀況)	實用長度(長料開數)	需要 支數	開料 支數	長料 支數	餘料 支數	編號(剩餘長度)
5800	J852-GS-ZZ10, J852-GS-ZZ2, J852-GS-ZZ3, J852-GS-ZZ4, J852-GS-ZZ5-1, J852-GS-ZZ6-1, J852-GS-ZZ7, J852-GS-ZZ8, J852-GS-ZZ9	(餘料)1, 1, 1, 1, 1, 1, 1, 1, 1	229.0	20	18	0	9	1@(4848)x1 1@(4382)x1 1@(3916)x1 1@(3450)x1 1@(2984)x1 1@(2518)x1 1@(2052)x1 1@(1586)x1 1@(1120)x1
5800	J852-GS-ZZ1	1	229.0		2	1	0	1@(5314)x1
5800	J852-GS-ZZ5-2, J852-GS-ZZ6-2	(餘料)1, 1	92.0	2	2	0	2	1@(1024)x1 1@(928)x1

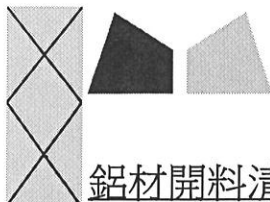

852

工程號碼: J-857, 工程名稱: 啟德站

開料長度: 5800, 總長料支數: 8, 總開料支數: 50

鋁材開料清單 20x9x2mm 鋁通

鋸片厚度(mm): 4, 料頭尾總切除(mm): 20, 浪費率(%): 9.33

鋁料 長度	窗號	編號(用料狀況)	實用長度(長料開數)	需要 支數	開料 支數	長料 支數	餘料 支數	編號(剩餘長度)
5800	J852-GS-ZZ5-1	1	1240.0	2	2	1	0	1@(3292)x1
5800	J852-GS-ZZ6-1	(餘料)1	1051.0	2	2	0	1	1@(1182)x1
5800	J852-GS-ZZ5-2	(餘料)1	996.0	3	1	0	1	1@(182)x1
5800	J852-GS-ZZ5-2	2	996.0		2	1	0	2@(3780)x1
5800	J852-GS-ZZ9	(餘料)2	941.0	5	4	0	1	2@(0)x1
5800	J852-GS-ZZ9	3	941.0		1	1	0	3@(4835)x1
5800	J852-GS-ZZ8	(餘料)3	914.0	5	5	0	1	3@(245)x1
5800	J852-GS-ZZ3	4	908.5	5	5	1	0	4@(1217.5)x1
5800	J852-GS-ZZ7	(餘料)4	893.0	5	1	0	1	4@(320.5)x1
5800	J852-GS-ZZ7	5	893.0		4	1	0	5@(2192)x1
5800	J852-GS-ZZ2	(餘料)5	884.0	5	2	0	1	5@(416)x1
5800	J852-GS-ZZ2	6	884.0		3	1	0	6@(3116)x1
5800	J852-GS-ZZ6-2	(餘料)6	802.5	3	3	0	1	6@(696.5)x1
5800	J852-GS-ZZ4	7	765.0	5	5	1	0	7@(1935)x1
5800	J852-GS-ZZ1	(餘料)6-7	521.0	5	4	0	2	6@(171.5)x1 7@(360)x1
5800	J852-GS-ZZ1	8	521.0		1	1	0	8@(5255)x1
5800	J852-GS-ZZ10	(餘料)8	520.0	5	5	0	1	8@(2635)x1