

工程指示 / 要求簡箋(E.I.)

工程指示編號：EI / 4032 / 21

修改版次：

工程編號：J - 852

工程名稱：亞皆老街中電

工程項目：平台 G/F 趟摺門 Schuco 拆圖 鋁料/配件

收件人：生統 / 峰少 / 永林

發件人：Ant Yeung

日期：17/11/2021

要求提供 / 確認 事項：

- | | | |
|------------------------------------|-------------------------------------|-------------------------------|
| <input type="checkbox"/> 初步鋁料 B.M. | <input type="checkbox"/> 加工拆圖，然後生產 | <input type="checkbox"/> 尺寸表 |
| <input type="checkbox"/> 正式鋁料 B.M. | <input type="checkbox"/> 技術上資料 / 指示 | <input type="checkbox"/> 報價 |
| <input type="checkbox"/> 配件 B.M. | <input type="checkbox"/> 樣辦或貨品說明書 | <input type="checkbox"/> 分判合約 |

內容：

EI 3759 已確認報價，請安排拆圖鋁料、配件、鐵件、等等 *✱ 要套鐵件*

此位置有 2 幅趟摺門 Schuco 90 度碰 (3 扇+4 扇) 見附 CAD 參考

1. 4 扇+3 扇 (90 度碰)

2. 顏色 送紫東噴 UCT201498XL(A)-3 灰色

3. 12 月 8 要到地盆 供驗樓用，如鋁料未及趕來，請用臨時門給驗樓用。

請在 2021.12.13 前完成上列要求。

附：1 頁

以上項目為：

FCAD

- 原合約工程包 原合約工程加 / 減賬 新工程報價

原因：-

分發東莞各部門：

- | | | | |
|--|---|--|---|
| <input type="checkbox"/> 生產技術總監 <input type="checkbox"/> 連附件 | <input type="checkbox"/> 技術部 <input type="checkbox"/> 連附件 | <input type="checkbox"/> 生產部 <input type="checkbox"/> 連附件 | <input type="checkbox"/> 機械設計部 <input type="checkbox"/> 連附件 |
| <input type="checkbox"/> 採購部 <input type="checkbox"/> 連附件 | <input type="checkbox"/> 生產統籌部 <input type="checkbox"/> 連附件 | <input type="checkbox"/> 小羅 & 清 <input type="checkbox"/> 連附件 | |
| <input type="checkbox"/> 質檢部 <input type="checkbox"/> 連附件 | <input type="checkbox"/> 會計部 <input type="checkbox"/> 連附件 | <input type="checkbox"/> 報關組 <input type="checkbox"/> 連附件 | <input type="checkbox"/> 其他 <u>楊榮輝</u> <input type="checkbox"/> 連附件 |

分發其他分判：

- (v) 水洪 連附件 *峰少*

分發香港各部門：

- | | | | | |
|---|--|---|--|----|
| <input type="checkbox"/> 行政部 <input type="checkbox"/> 連附件 | <input type="checkbox"/> 會計部 <input type="checkbox"/> 連附件 | <input type="checkbox"/> 統籌部 <input type="checkbox"/> 連附件 | <input type="checkbox"/> 工程部地盤科文 <input type="checkbox"/> 連附件 | 祥哥 |
| <input type="checkbox"/> 採購部 <input type="checkbox"/> 連附件 | <input type="checkbox"/> QS 部 <input type="checkbox"/> 連附件 | <input type="checkbox"/> 維修部 <input type="checkbox"/> 連附件 | <input type="checkbox"/> 其他 _____ <input type="checkbox"/> 連附件 | |

傳遞編號：

HK2084 / 21

發件人簽署：

項目經理簽署：

ky

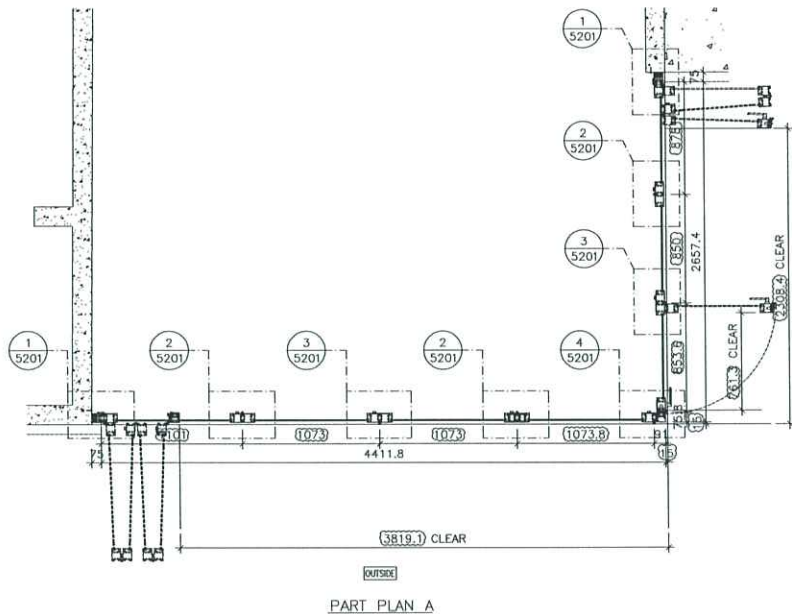
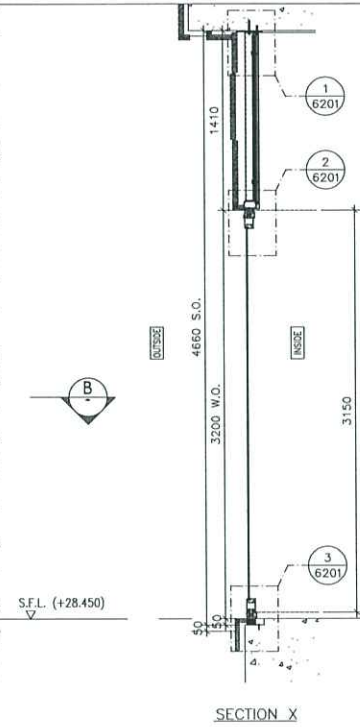
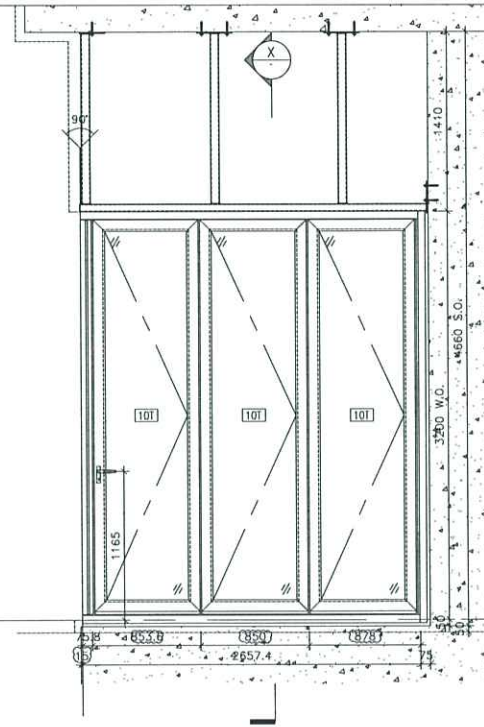
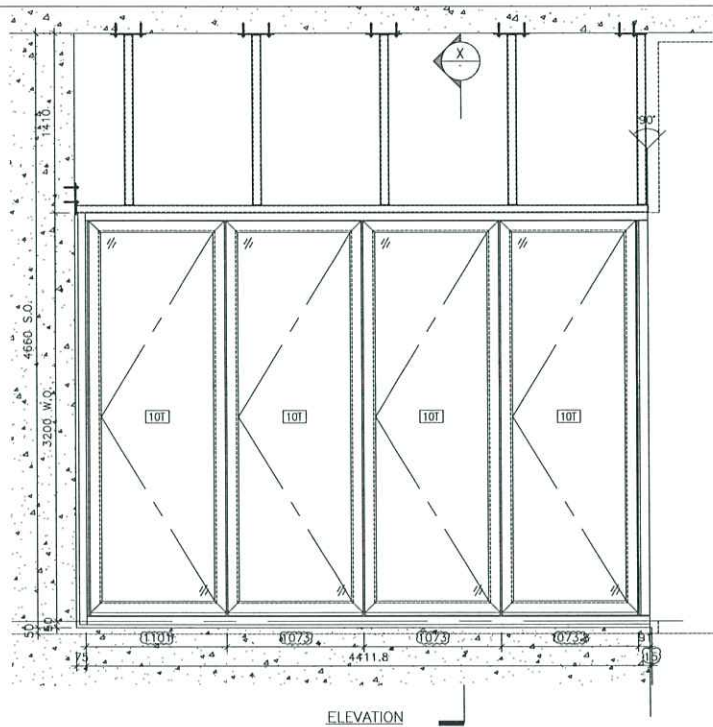

B.D. REF. :

CLIENT :

ARCHITECT :
AGC DESIGN LTD

MAIN CONTRACTOR :
Gammon

STRUCTURAL ENGINEER :
ARUP

FACADE CONSULTANT :
MEINHARDT

NOTE :
 1. ALL DIMENSIONS ARE IN mm.
 2. ALL ELEVATIONS ARE VIEWED FROM OUTSIDE.
 3. ALL DIMENSIONS TO BE VERIFIED ON SITE BEFORE FABRICATION.

LEGEND :
 (X1) DETAIL MARK NO.
 (X201) REFER SHEET NO.
 1. F.F.L. -- FINISHED FLOOR LEVEL
 2. S.F.L. -- STRUCTURAL FLOOR LEVEL
 3. (R) -- REVERSED DETAIL
 4. [12T] -- 12mm THK. TEMPERED GLASS
 5. [10T] -- 10mm THK. TEMPERED GLASS

| | | | |
|-----|------------|----------------------------------|-----|
| B | 14/10/2021 | REVISION SUBJECT TO ARCH COMMENT | LWC |
| A | 23/09/2021 | REVISION SUBJECT TO ARCH COMMENT | LWC |
| NO. | DATE | REVISION | BY |

JOB NO. : J-852
 PROJECT :
 PROPOSED DEVELOPMENT
 AT KWLOON INLAND,
 LOT Nos., 6035R.P., 6036R.P., 6037R.P.,
 6038R.P., AND LOT No. 6005

TITLE :
 ELEVATION & PART PLAN
 FOR GLASS WALL(G/F)

DATE : 25-Mar-20 SCALE : 1:40
 DRAWN BY : CJM CHECKED BY : DW

美特鋁質有限公司
 MIDI ALUMINIUM FABRICATOR LTD.
 Units 6-8, Sunny Industrial Centre, 1/F
 610 Cha Kwo Ling Road, Kowloon
 Tel:23489211-4 Fax:(852)2727666
 DWG NO. : J852-PGW-4512 REV. : B

| FLOOR | LOCATION | GLASS WALL MARK | QTY |
|-------|---------------------|-----------------|-----|
| G | CLUBHOUSE M.F. RM.3 | CH06/G | 1 |

木造
加付材

鉛封力型

金身型金具 (脚)

40x60x5thk

