

工程指示 / 要求簡箋(E.I.)

工程指示編號：EI / 4022 / 21

修改版次：G

工程編號：J - 852

工程名稱：亞皆老街中電

工程項目：吊趟 鋁料(門玉)(T1-T3)(1/F, 22-23/F)(特式層)

收件人：生統

發件人：Ant Yeung

日期：09/02/2022

要求提供 / 確認 事項：

- | | | |
|------------------------------------|-------------------------------------|-------------------------------|
| <input type="checkbox"/> 初步鋁料 B.M. | <input type="checkbox"/> 加工拆圖，然後生產 | <input type="checkbox"/> 尺寸表 |
| <input type="checkbox"/> 正式鋁料 B.M. | <input type="checkbox"/> 技術上資料 / 指示 | <input type="checkbox"/> 報價 |
| <input type="checkbox"/> 配件 B.M. | <input type="checkbox"/> 樣辦或貨品說明書 | <input type="checkbox"/> 分判合約 |
| <input type="checkbox"/> 其他：_____ | | |

內容：

G 版：有修改 5 號 2 號

F 版：1/F 的成品請特別分開 A 字架，待地盤通知後才可出貨

E 版：按生產的 excel 覆核數量修正

D 版：覆核加工圖後修改。 DT-G06

C 版：覆核加工圖後修改。

B 版：補回欠漏加工圖，另提供配件位置資料

A 版：重新提供整份加工圖，原版加工圖有黑色顯示不清楚問題，此版修改

請在 2022 / 02 / 16 前完成上列要求。

附： 頁

以上項目為：

- 原合約工程包 原合約工程加 / 減賬 新工程報價

原因：-

分發東莞各部門：

- | | | | |
|--|---|--|--|
| <input type="checkbox"/> 生產技術總監 <input type="checkbox"/> 連附件 | <input type="checkbox"/> 技術部 <input type="checkbox"/> 連附件 | <input type="checkbox"/> 生產部 <input type="checkbox"/> 連附件 | <input type="checkbox"/> 機械設計部 <input type="checkbox"/> 連附件 |
| <input type="checkbox"/> 採購部 <input type="checkbox"/> 連附件 | <input checked="" type="checkbox"/> 生產統籌部 <input checked="" type="checkbox"/> 連附件 | <input type="checkbox"/> 小羅 & 清 <input type="checkbox"/> 連附件 | |
| <input type="checkbox"/> 質檢部 <input type="checkbox"/> 連附件 | <input type="checkbox"/> 會計部 <input type="checkbox"/> 連附件 | <input type="checkbox"/> 報關組 <input type="checkbox"/> 連附件 | <input type="checkbox"/> 其他 _____ <input type="checkbox"/> 連附件 |

分發其他分判：

- 水洪 連附件

分發香港各部門：

- | | | | |
|---|--|---|--|
| <input type="checkbox"/> 行政部 <input type="checkbox"/> 連附件 | <input type="checkbox"/> 會計部 <input type="checkbox"/> 連附件 | <input type="checkbox"/> 統籌部 <input type="checkbox"/> 連附件 | <input type="checkbox"/> 工程部地盤科文 <input type="checkbox"/> 連附件 |
| <input type="checkbox"/> 採購部 <input type="checkbox"/> 連附件 | <input type="checkbox"/> QS 部 <input type="checkbox"/> 連附件 | <input type="checkbox"/> 維修部 <input type="checkbox"/> 連附件 | <input type="checkbox"/> 其他 _____ <input type="checkbox"/> 連附件 |

傳遞編號：

HK 0217 / 22

發件人簽署：

項目經理簽署：

(Handwritten signatures)



工程號	J852	地盤	亞皆老街
-----	------	----	------

序號	物料編號	數量	長度L	A	N	B	C	M	D
1	DT-AL04b-15	2	633.5	66.75	300	66.75	16.75	300	16.75

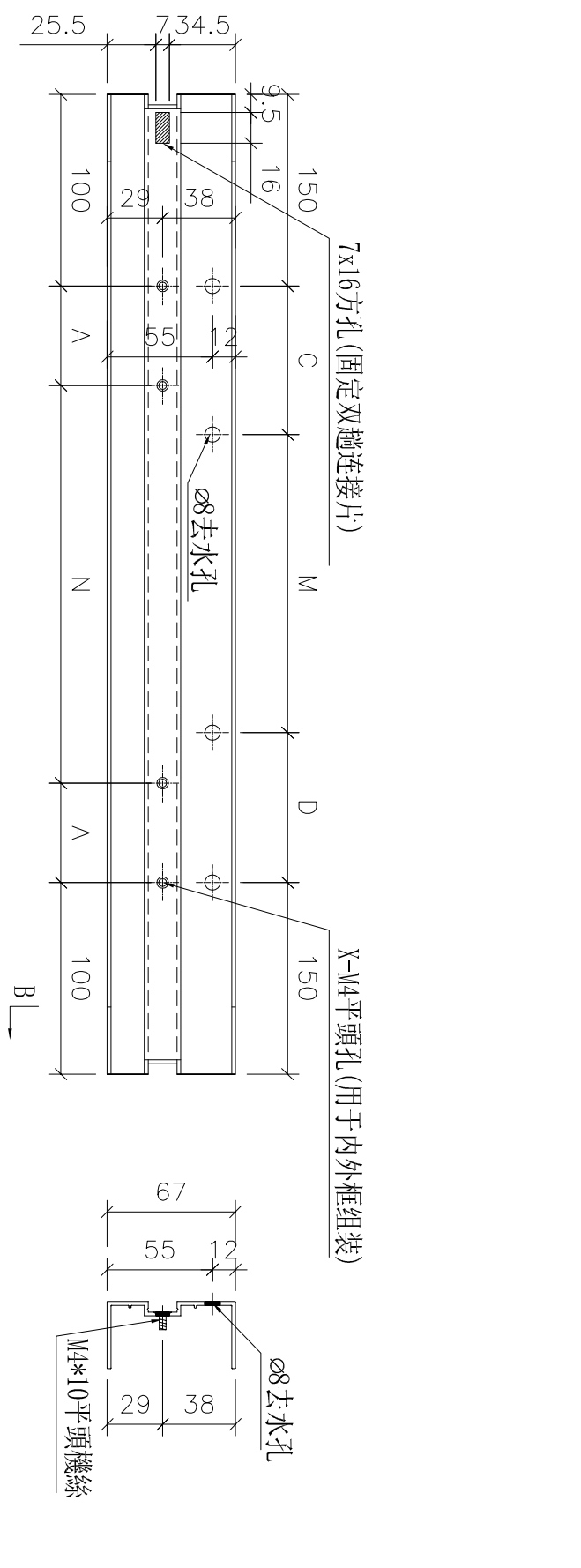
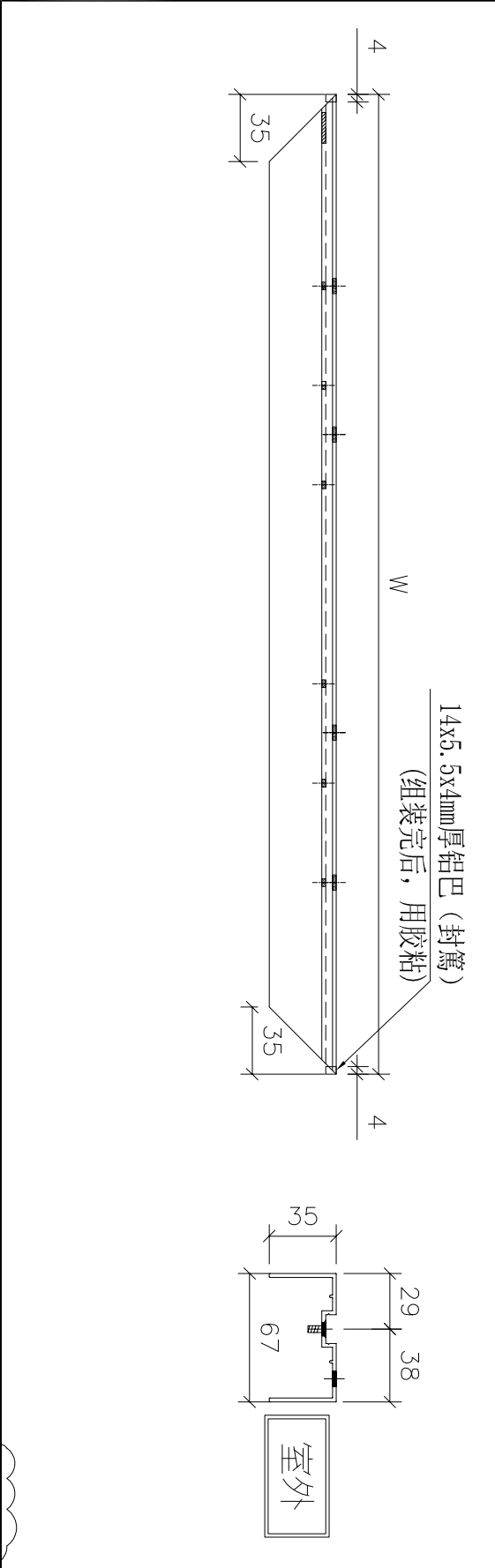

装再靠室外的吊趟外框

名稱	吊趟外框底橫	制圖	吳禕瑜	2021.12.24	修改	A	
材料	X85665	復核			日期	2022.01.21	
顏色	UCT806812XL-3(香檳)	批准			圖號	DT-AL04b	



工程號 J852 地盤 亞皆老街

裝再靠室外的吊趟外框

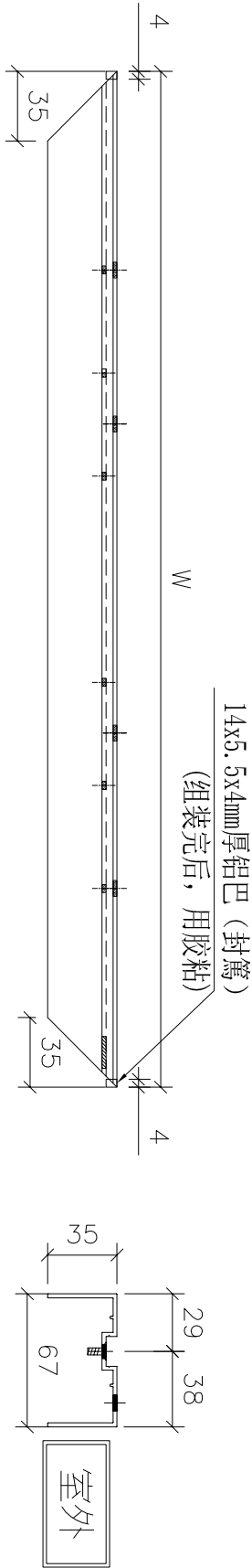
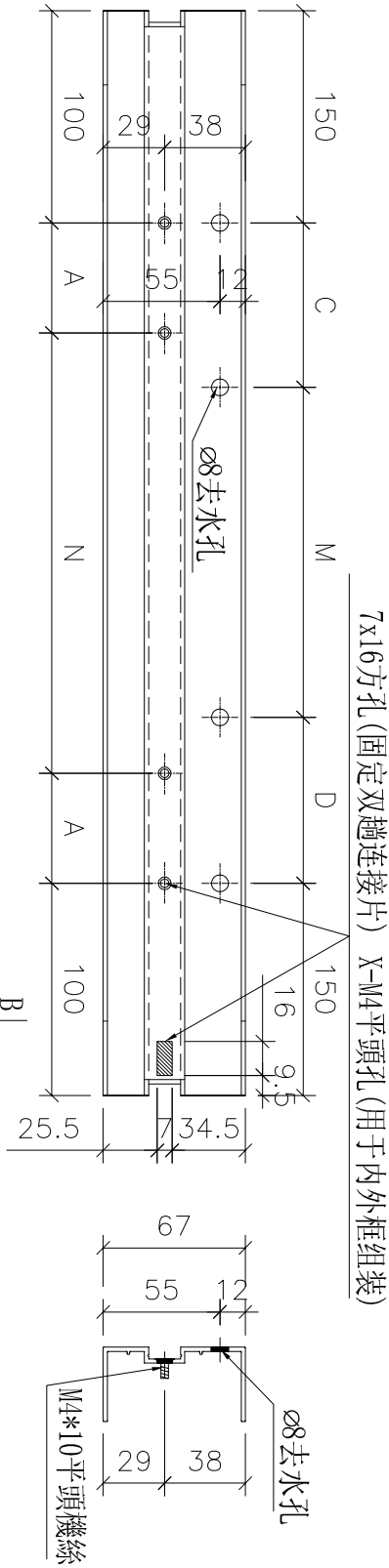

序號	物料編號	數量	長度L	A	N	B	C	M	D	E
1	DT-AL04d-03	9	812	156	300	156	106	300	106	486
2	DT-AL04d-07	1	758.5	129.25	300	129.25	79.25	300	79.25	379.25
3	DT-AL04d-15	1	633.5	66.75	300	66.75	16.75	300	16.75	316.75

名稱	吊趟外框底橫	制圖	吳禕瑜	2021.12.24	修改	A	
材料	X85665	復核			日期	2022.01.21	
顏色	UCT806812XL-3(香檳)	批准			圖號	DT-AL04d	



工程號 J852 地盤 亞皆老街

裝再靠室外的吊趟內框

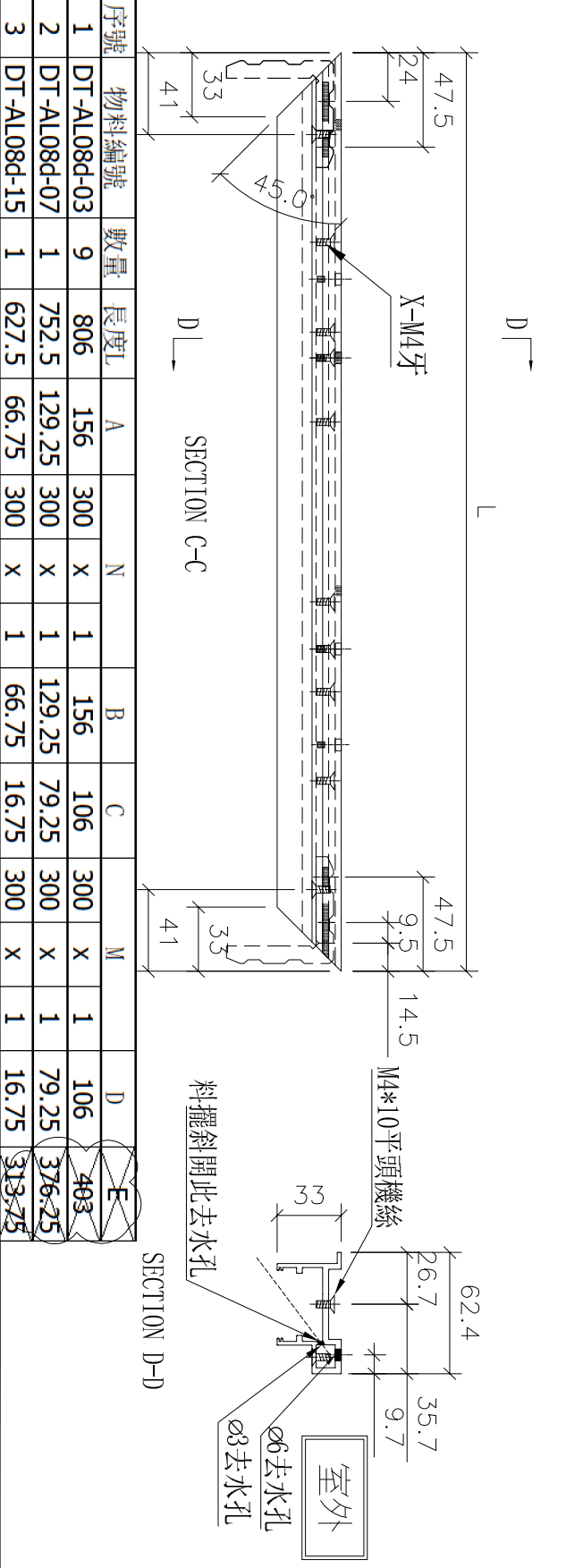
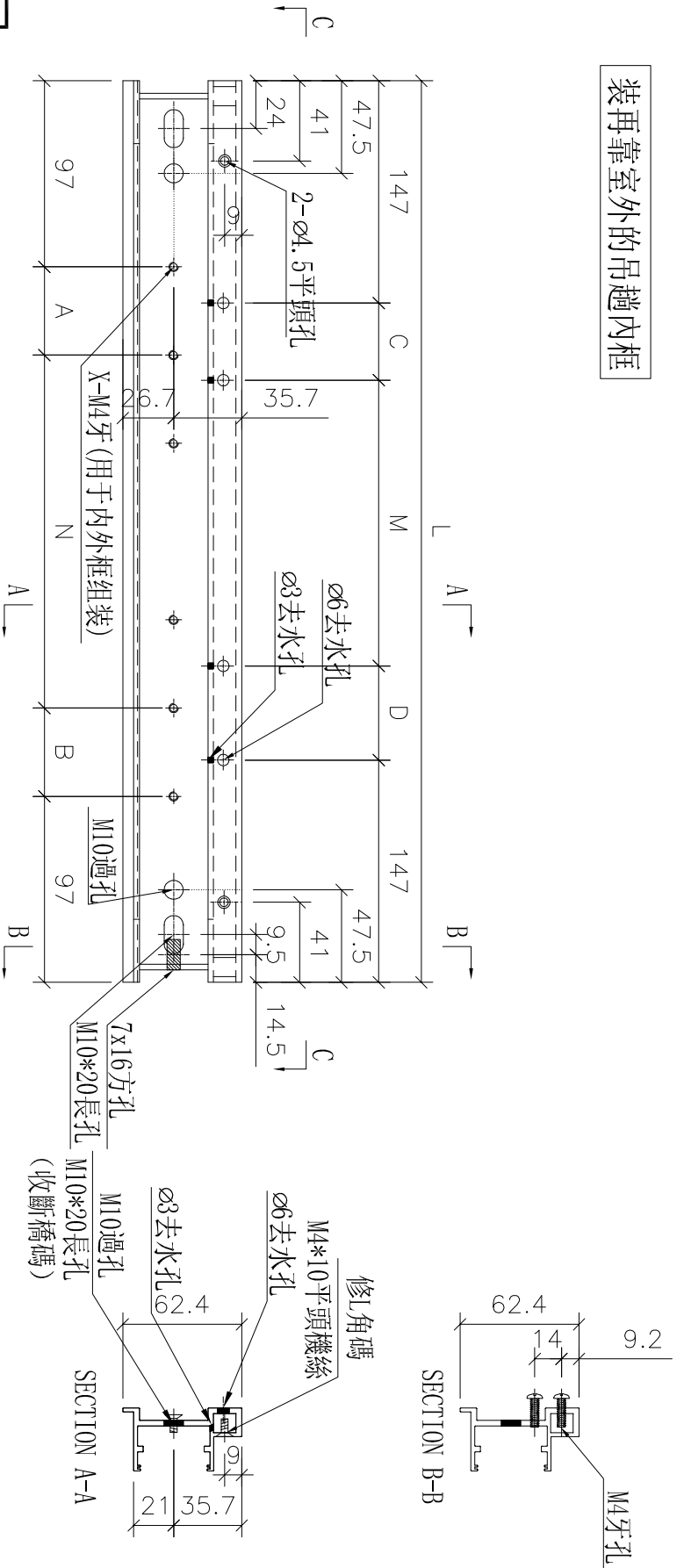

序號	物料編號	數量	長度L	A	N	B	C	M	D	E
1	DT-AL08d-03	9	806	156	300	156	106	300	106	403
2	DT-AL08d-07	1	752.5	129.25	300	129.25	79.25	300	79.25	376-25
3	DT-AL08d-15	1	627.5	66.75	300	66.75	16.75	300	16.75	313-75

名稱	吊趟內框底橫	制圖	吳禕瑜	2021.12.24	修改	A	
材料	X85666	復核			日期	2022.01.21	
顏色	UCT806812XL-3(香檳)	批准			圖號	DT-AL08d	