

工程指示 / 要求簡箋(E.I.)

工程指示編號：EI / 4002 / 21

修改版次: I

工程編號 : J - 852

工程名稱 : 亞皆老街中電

工程項目 : 平台 Glass Wall 廠用鋁板 優先 G/F

收件人 : 生統

發件人 : Ant Yeung

日期 : 10/01/2022

要求提供 / 確認 事項 :

- |                                    |                                     |                               |
|------------------------------------|-------------------------------------|-------------------------------|
| <input type="checkbox"/> 初步鋁料 B.M. | <input type="checkbox"/> 加工拆圖, 然後生產 | <input type="checkbox"/> 尺寸表  |
| <input type="checkbox"/> 正式鋁料 B.M. | <input type="checkbox"/> 技術上資料 / 指示 | <input type="checkbox"/> 報價   |
| <input type="checkbox"/> 配件 B.M.   | <input type="checkbox"/> 樣辦或貨品說明書   | <input type="checkbox"/> 分判合約 |

內容 :

I 版 按 QC 覆核 20\*9\*2 鋁料加上 3mm 厚鋁巴作為組裝用

H 版 因 G/F LG1/F 的 GDZK 41 和 GDZK-40 的門玉要先出貨, 不用安裝窗花出貨。底部 20x9 鋁料也不要安裝出貨。 2022/1/12 先出 GDZK 41 和 GDZK-40

G 版 G/F, 優先生產 G/F 的平台門 GDZK 41 和 GDZK-40 的門玉 16 對門玉 (共 32 隻)

F 版 G/F 地鎖分 ABC 3 款, A3x2 套; B2x2 套; C3x2 套, 請廠生產時留意地鎖的配套, 請地盆留意同一間房, 用同一條鎖匙。合共 3 條匙

E 版: 補回地鎖避位

D 版: 補回 pivot 和底巴避位

請按加工圖生產鋁板。

附 :

2022/1/14 完成

以上項目為:

- 原合約工程包                       原合約工程加 / 減賬                       新工程報價

原因 :-

分發東莞各部門 :

- |  |   |  |   |
|--|---|--|---|
| <input type="checkbox"/> 生產技術總監 <input type="checkbox"/> 連附件 | <input type="checkbox"/> 技術部 <input type="checkbox"/> 連附件                         | <input type="checkbox"/> 生產部 <input type="checkbox"/> 連附件  | <input type="checkbox"/> 機械設計部 <input type="checkbox"/> 連附件         |
| <input type="checkbox"/> 採購部 <input type="checkbox"/> 連附件    | <input checked="" type="checkbox"/> 生產統籌部 <input checked="" type="checkbox"/> 連附件 | <input type="checkbox"/> 小羅&清 <input type="checkbox"/> 連附件 |   |
| <input type="checkbox"/> 質檢部 <input type="checkbox"/> 連附件    | <input type="checkbox"/> 會計部 <input type="checkbox"/> 連附件                         | <input type="checkbox"/> 報關組 <input type="checkbox"/> 連附件  | <input type="checkbox"/> 其他 <u>楊榮輝</u> <input type="checkbox"/> 連附件 |

分發其他分判 :

- 水洪  連附件 (v) 秋  連附件

分發香港各部門 :

- 行政部  連附件    會計部  連附件    統籌部  連附件 林哥    工程部地盤科文  連附件 有哥, 祥哥  
 採購部  連附件    QS 部  連附件    維修部  連附件    其他 \_\_\_\_\_  連附件

傳遞編號 :

發件人簽署 :

HK 0070 / 22

項目經理簽署 :

*di 4/02*

圖則登記表  
DRAWING REGISTER

工程名稱 Project Title: <b>亞皆老街</b>		接收日期 Receiving Date (適用於客戶圖則)												
GLASS DOOR 工廠用鋁板加工圖		年												
工程編號 Project No: <b>J-852</b>		月												
		日												

分發予 Distributed To		發出日期 Issued Date												
		年	21	21	21	21	21							
		月	11	11	12	12	1							
		日	4	11	1	7	10							

圖則編號 Drg. No.	圖則名稱 Drawing Title
J852-GDZK40	通道門組框圖
J852-GDZK41	通道門組框圖
J852-GDZK42	通道門組框圖
J852-GDZK43	通道門組框圖
J852-GDZK44	通道門組框圖
J852-GDLB60	鋁板加工圖
J852-GDLB61	鋁板加工圖
J852-GDLB62	鋁板加工圖
J852-GDLB63	鋁板加工圖
J852-GDLB63a	鋁板加工圖
J852-GDLB63b	鋁板加工圖
J852-GDLB63c	鋁板加工圖
J852-GDLB64	鋁板加工圖
J852-GDLB64a	鋁板加工圖
J852-GDLB64b	鋁板加工圖
J852-GDLB64c	鋁板加工圖
J852-GDLB65	鋁板加工圖
J852-GDLB65a	鋁板加工圖
J852-GDLB66	鋁板加工圖
J852-GDLB66a	鋁板加工圖
J852-GDLB67	鋁板加工圖
J852-GDLB67a	鋁板加工圖
J852-GDLB67b	鋁板加工圖
J852-GDLB67c	鋁板加工圖
J852-GDLB68	鋁板加工圖
J852-GDLB68a	鋁板加工圖
J852-GDLB68b	鋁板加工圖
J852-GDLB68c	鋁板加工圖

修訂編號 Revision No.				
-	-	-	-	-
-	-	-	-	-
-	-	-	-	-
-	-	-	-	-
-	-	-	-	-
-	A	-	-	-
-	A	-	-	-
-	A	-	-	-
-	A	B	-	-
		新增	-	-
			新增	-
			新增	-
-	A	B	-	-
		新增	-	-
			新增	-
			新增	-
-	-	A	-	-
		新增	-	-
-	-	A	-	-
		新增	-	-
-	-	A	-	-
		新增	-	-
			新增	-
			新增	-
-	A	B	-	-
		新增	-	-
			新增	-
			新增	-





**圖則登記表**  
DRAWING REGISTER

接收日期 Receiving Date (適用於客戶圖則)													
工程名稱 Project Title: <b>亞皆老街</b>	年	月	日										
GLASS DOOR 工廠用鋁板加工圖													
工程編號 Project No: <b>J-852</b>													
發出日期 Issued Date													
分發予 Distributed To	年	月	日										
	21	21	21										
	11	11	12	1									
	4	11	1	7									
				10									
圖則編號 Drg. No.	圖則名稱 Drawing Title				修訂編號 Revision No.								
J852-PGW-4303	鋁板位置圖				-	-	-	-	-				
J852-PGW-4304	鋁板位置圖				-	-	-	-	-				
J852-PGW-4200	鋁板位置圖				-	-	-	-	-				
J852-PGW-4201	鋁板位置圖				-	-	-	-	-				
J852-PGW-4202	鋁板位置圖				-	-	-	-	-				
J852-PGW-4203	鋁板位置圖				-	-	-	-	-				
J852-PGW-4204	鋁板位置圖				-	-	-	-	-				
J852-PGW-4100	鋁板位置圖				-	-	-	-	-				



美特鋁質 有限公司  
MIDI Aluminium Fabricator Ltd.

工程號	J852	地盤	亞皆老街
-----	------	----	------

产品编号	L(mm)	数量	N	M	A	B	N1	M1	备注
J852-GDAL20-01	1799	8	5	300	149.5	149.5			
J852-GDAL20-02	2157	8	6	300	178.5	178.5			
J852-GDAL20-03	1194	24	3	300	147	147			
J852-GDAL20-04	269	16	1	150	59.5	59.5			
J852-GDAL20-05	2347	4	7	300	123.5	123.5			
J852-GDAL20-06	318	8	1	200	59	59			
J852-GDAL20-07	733	4	2	270	96.5	96.5			
J852-GDAL20-08	199	136	1	120	39.5	39.5			
J852-GDAL20-09	149	160	1	70	39.5	39.5			
J852-GDAL20-10	797.5	64	2	300	98.5	99			
J852-GDAL20-11	747.5	64	2	270	103.5	104			
J852-GDAL20-12	737.5	24	2	300	68.5	69			
J852-GDAL20-13	671.5	24	2	270	65.5	66			
J852-GDAL20-14	647	48	2	270	53.5	53.5			

飞机码编号: J852-GDAL20a  
飞机码装于铝通编号J852-GDAL20-08  
& J852-GDAL20-09

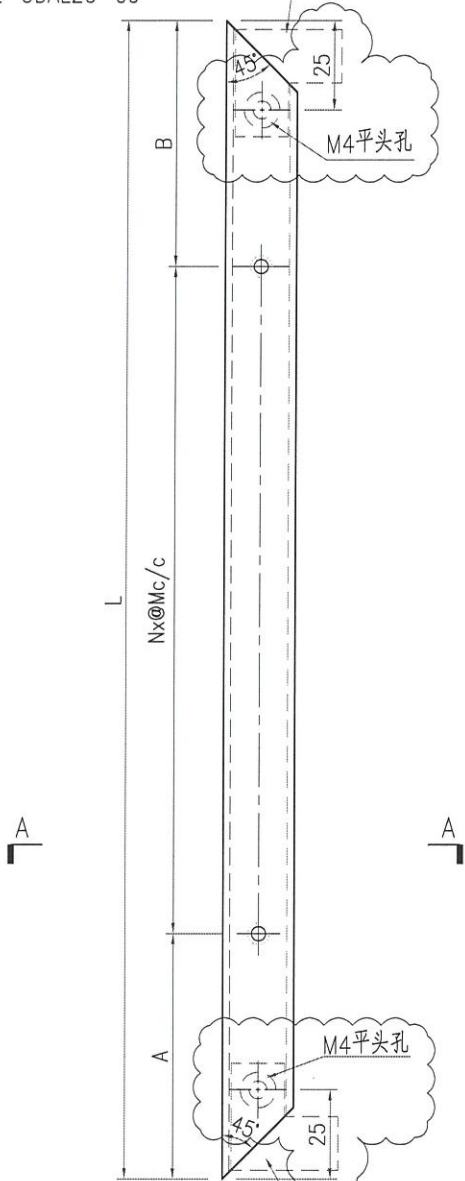

飞机码编号: J852-GDAL20a  
飞机码装于铝通编号J852-GDAL20-08 & J852-GDAL20-09

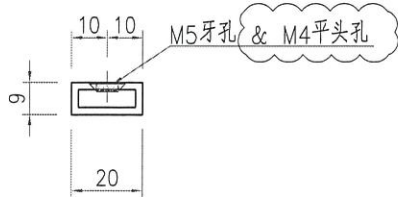

SECTION A-A

名稱	鋁通加工圖	制圖	ZJP	2021-11-04	修改	A		
材料	20x9x2mm厚鋁通	復核			日期	2022-01-10		
顏色	UCT201498XL(A)-3 灰色	批准			圖號	J852-GDAL20		



美特鋁質 有限公司  
MIDI Aluminium Fabricator Ltd.

产品编号	L(mm)	数量	N	M	A	B	N1	M1	备注
		600							

工程號	J852	地盤	亞皆老街
-----	------	----	------

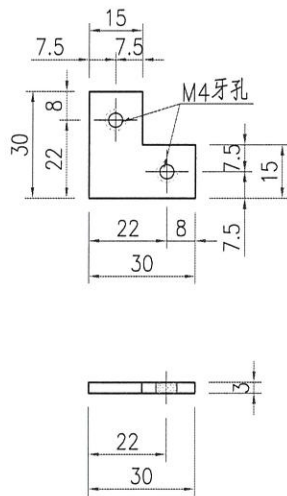

名稱	鋁巴加工圖	制圖	ZJP	2021-11-04	修改			
材料	3mm厚鋁巴	復核			日期			
顏色	MILL	批准			圖號	J852-GDAL20a		

丁82平台门玉、底部20x9x2饰通

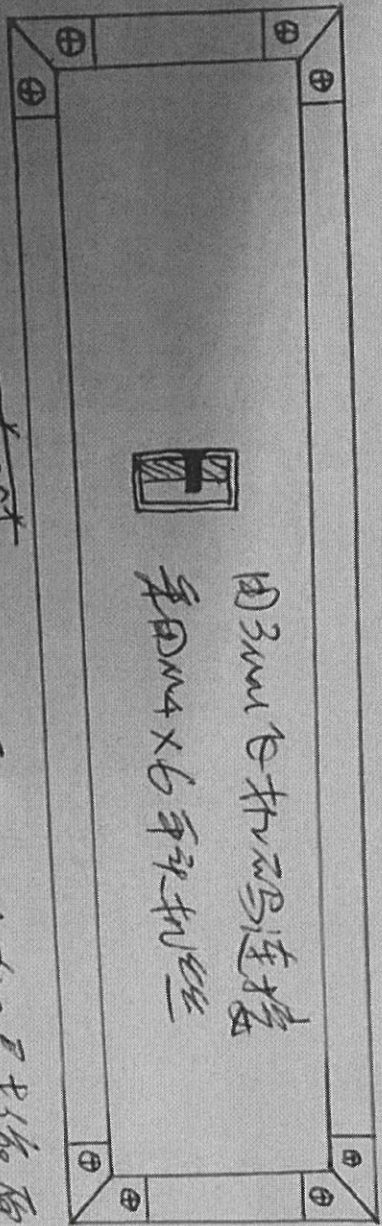

用3mm铁板连接  
采用M4x6平头机丝

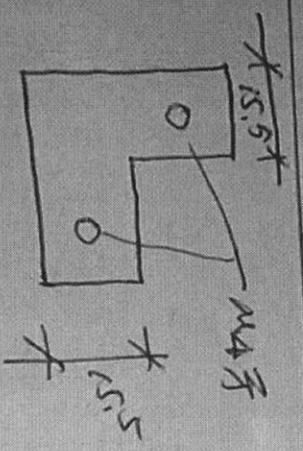

1. 加尺寸依原设计尺寸
2. 在丁部装与对位榫架
3. 地垫球包时四边调缝一致