



工程指示 / 要求簡箋(E.I.)

工程指示編號：EI / 4002 / 21

修改版次：F

工程編號：J - 852

工程名稱：亞皆老街中電

工程項目：平台 Glass Wall 廠用鋁板 LG1,2,3,4,G/F

收件人：生統

發件人：Ant Yeung

日期：15/12/2021

要求提供 /  確認 事項：

- |                                    |                                     |                               |
|------------------------------------|-------------------------------------|-------------------------------|
| <input type="checkbox"/> 初步鋁料 B.M. | <input type="checkbox"/> 加工拆圖，然後生產  | <input type="checkbox"/> 尺寸表  |
| <input type="checkbox"/> 正式鋁料 B.M. | <input type="checkbox"/> 技術上資料 / 指示 | <input type="checkbox"/> 報價   |
| <input type="checkbox"/> 配件 B.M.   | <input type="checkbox"/> 樣辦或貨品說明書   | <input type="checkbox"/> 分判合約 |

內容：

→ F 版 G/F 地鎖分 ABC 3 款，A3x2 套；B2x2 套；C3x2 套，請廠生產時留意地鎖的配套，請地盤留意同一間房，用同一條鎖匙。合共 3 條匙

→ F 版：次序：優先生產 LG 2，LG3，LG4 的平台門

E 版：補回地鎖避位

D 版：補回 pivot 和底巴避位

請按加工圖生產鋁板。

附：

2021/12/09 完成

以上項目為：

- 原合約工程包                       原合約工程加 / 減賬                       新工程報價

原因：-

分發東莞各部門：

- |  |   |  |  |
|--|---|--|--|
| <input type="checkbox"/> 生產技術總監 <input type="checkbox"/> 連附件 | <input type="checkbox"/> 技術部 <input type="checkbox"/> 連附件   | <input type="checkbox"/> 生產部 <input type="checkbox"/> 連附件    | <input type="checkbox"/> 機械設計部 <input type="checkbox"/> 連附件  |
| <input type="checkbox"/> 採購部 <input type="checkbox"/> 連附件    | <input type="checkbox"/> 生產統籌部 <input type="checkbox"/> 連附件 | <input type="checkbox"/> 小羅 & 清 <input type="checkbox"/> 連附件 |  |
| <input type="checkbox"/> 質檢部 <input type="checkbox"/> 連附件    | <input type="checkbox"/> 會計部 <input type="checkbox"/> 連附件   | <input type="checkbox"/> 報關組 <input type="checkbox"/> 連附件    | <input type="checkbox"/> 其他 楊榮輝 <input type="checkbox"/> 連附件 |

分發其他分判：

- 水洪  連附件 (v) 秋  連附件

分發香港各部門：

- |   |  |  |   |
|---|--|--|---|
| <input type="checkbox"/> 行政部 <input type="checkbox"/> 連附件 | <input type="checkbox"/> 會計部 <input type="checkbox"/> 連附件  | <input type="checkbox"/> 統籌部 <input type="checkbox"/> 連附件 林哥 | <input type="checkbox"/> 工程地盤科文 <input type="checkbox"/> 連附件 有哥, 祥哥 |
| <input type="checkbox"/> 採購部 <input type="checkbox"/> 連附件 | <input type="checkbox"/> QS 部 <input type="checkbox"/> 連附件 | <input type="checkbox"/> 維修部 <input type="checkbox"/> 連附件    | <input type="checkbox"/> 其他 _____ <input type="checkbox"/> 連附件      |

傳遞編號：

發件人簽署：

HK 2288 / 21

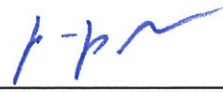
項目經理簽署：  



美特鋁質 有限公司  
MIDI Aluminium Fabricator Ltd.

产品编号	L(mm)	数量	N	M	A	B	N1	M1	备注
		8							

工程號 J852 地盤 亞皆老街

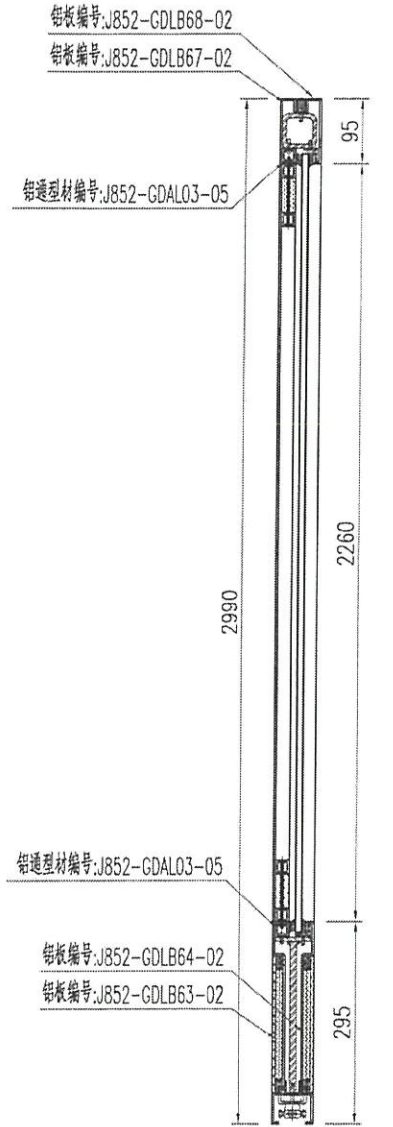

SECTION B-B

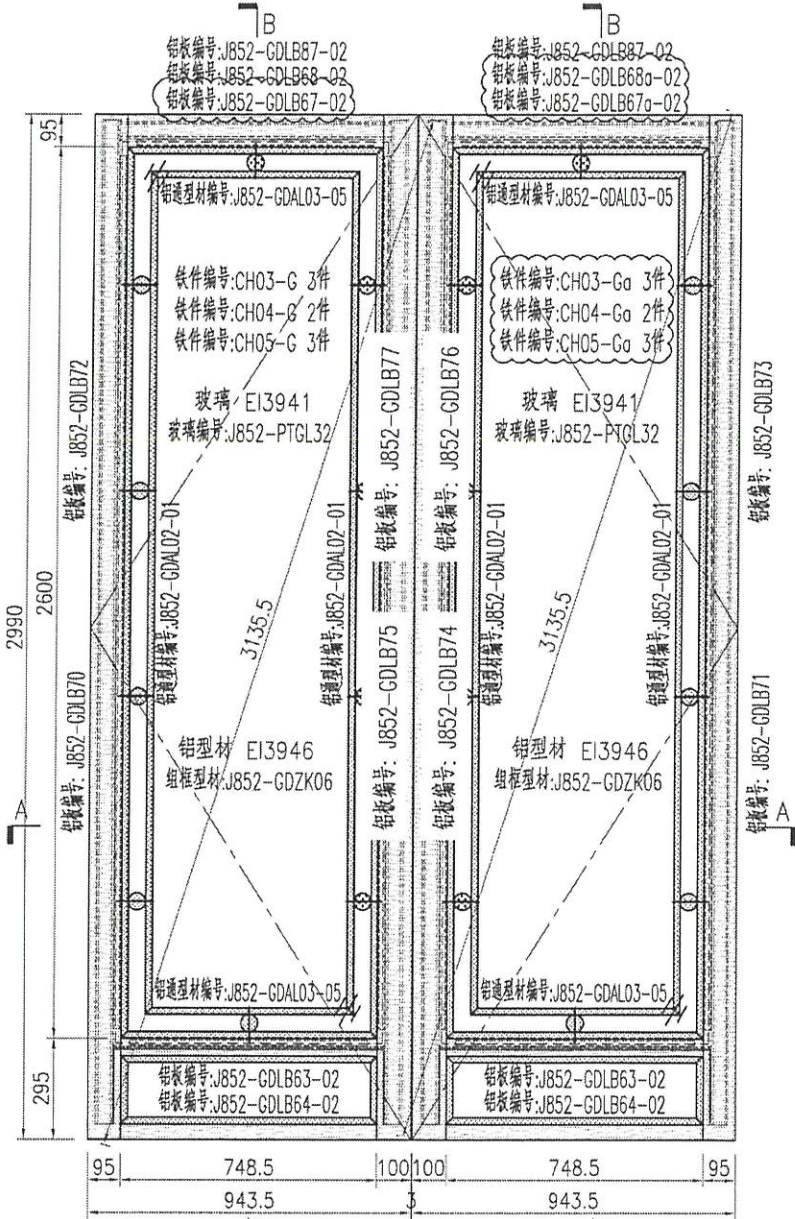

SECTION A-A

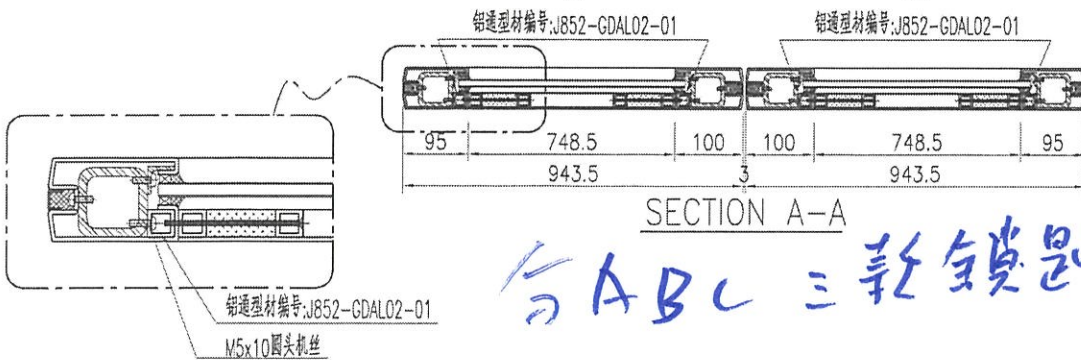

SECTION A-A

合ABC三款鎖匙  
A B C A  
B B B  
C B C

名稱	通道門組框圖	制圖	ZJP	2021-11-04	修改	A		
材料	-	復核			日期	2021-12-01		
顏色	-	批准			圖號	J852-GDZK41		

3個月用, 各3款鎖匙

6套 → A 匙

6套 → B 匙

6套 → C 匙

Bob

pol

申請人:



批准人:

e:3769B & B

h2

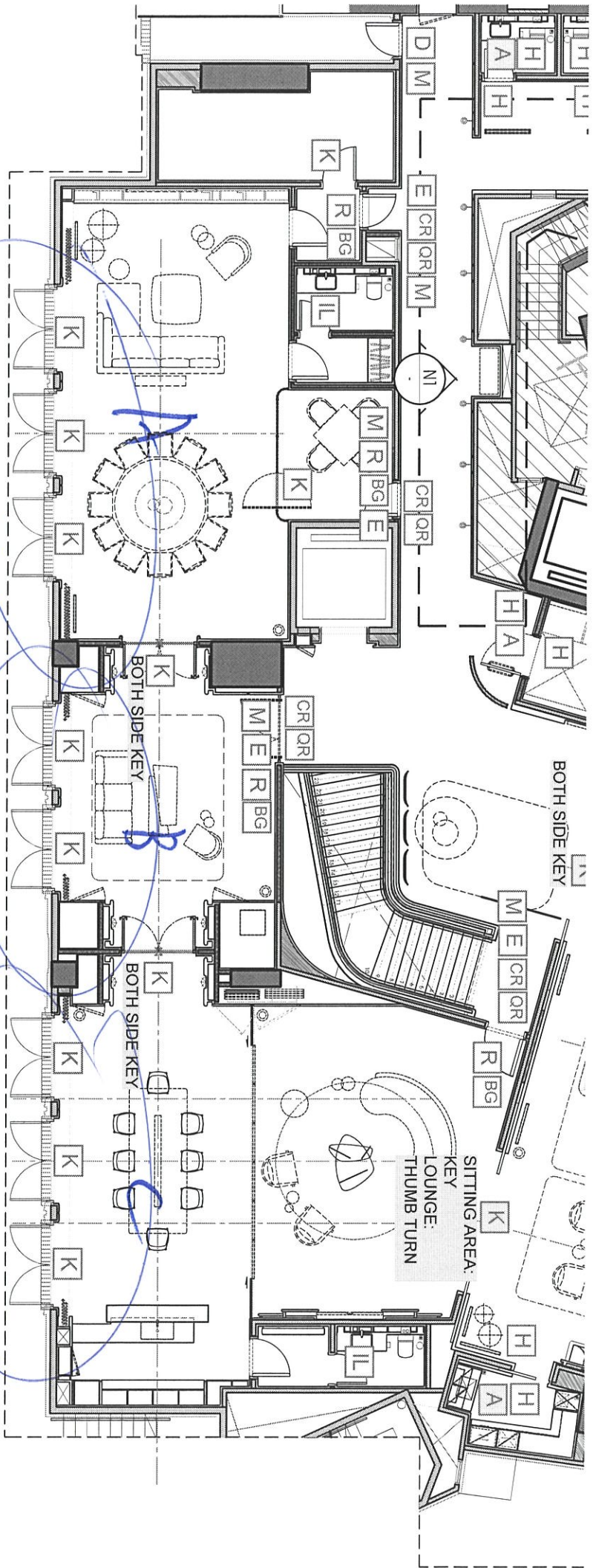

DESIGN

1 (852) 2802 0806  
moydesign.com.hk

General Notes  
This drawing and design are copyright of the authorized person. No portion may be reproduced without his written permission. Used written dimensions. Measurements to existing works to be verified on site. This drawing shall be read in conjunction with specification and condition of contract.

Project  
PROPOSED  
RESIDENTIAL DEVELOPMENT  
AT 24A KADOORIE AVENUE

Drawing Title  
KEY PLAN  
OF CLUBHOUSE  
G/F

Revision	
A.	05 MAY, 2020 GENERAL REVISION
B.	27 MAY, 2020 GENERAL REVISION
C.	30 OCT, 2020 GENERAL REVISION
D.	24 JUN, 2021 GENERAL REVISION

Job No.  
MDJC147  
Scale  
1:125  
Date  
09 APR, 2020

DWG. N

3間房 其中對門，5間了款銀

備份明每款銀標明是A,B,C 哪款式

Author: Moy Design  
Project: Residential Development at 24A Kadoorie Avenue  
Drawing No: MDJC147  
Date: 09 APR, 2020

