

工程指示 / 要求簡箋(E.I.)

工程指示編號：EI / 3946 / 21

修改版次：E

工程編號：J - 852

工程名稱：亞皆老街中電

工程項目：平台(LG1-LG4/F, G/F) Glass Wall& Door 鋁料裝飾花

收件人：生統

發件人：Ant Yeung

日期：10/01/2022

要求提供 / 確認 事項：

- | | | |
|------------------------------------|-------------------------------------|-------------------------------|
| <input type="checkbox"/> 初步鋁料 B.M. | <input type="checkbox"/> 加工拆圖，然後生產 | <input type="checkbox"/> 尺寸表 |
| <input type="checkbox"/> 正式鋁料 B.M. | <input type="checkbox"/> 技術上資料 / 指示 | <input type="checkbox"/> 報價 |
| <input type="checkbox"/> 配件 B.M. | <input type="checkbox"/> 樣辦或貨品說明書 | <input type="checkbox"/> 分判合約 |

內容：

E 版：按生產部覆核改孔位尺寸

D 版：不見光部分鋁料，可以不噴塗

C 版：按生產要求修改塗顏色孔位尺寸 (GDAL01/06)

B 版：1) 編號有誤，改回 GDAL05-04

A 版：1) 前版有誤，修改螺絲孔尺寸

2)提供開料單

3)提供派窗表

請按加工圖生產平台 Glass Wall& Door 鋁料

生產：請留意平頭機絲要在廠點油；圓通切割後請補回噴塗面

請在 2022.01.14 前完成上列要求。

附：2 頁加工圖

以上項目為：

- 原合約工程包 原合約工程加 / 減賬 新工程報價

原因：-

分發東莞各部門：

- | | | | |
|--|--|--|--|
| <input type="checkbox"/> 生產技術總監 <input type="checkbox"/> 連附件 | <input type="checkbox"/> 技術部 <input type="checkbox"/> 連附件 | <input type="checkbox"/> 生產部 <input type="checkbox"/> 連附件 | <input type="checkbox"/> 機械設計部 <input type="checkbox"/> 連附件 |
| <input type="checkbox"/> 採購部 <input type="checkbox"/> 連附件 | <input checked="" type="checkbox"/> 生產統籌部 <input type="checkbox"/> 連附件 | <input type="checkbox"/> 小羅&清 <input type="checkbox"/> 連附件 | |
| <input type="checkbox"/> 質檢部 <input type="checkbox"/> 連附件 | <input type="checkbox"/> 會計部 <input type="checkbox"/> 連附件 | <input type="checkbox"/> 報關組 <input type="checkbox"/> 連附件 | <input type="checkbox"/> 其他 _____ <input type="checkbox"/> 連附件 |

分發其他分判：

- 水洪 連附件

分發香港各部門：

- | | | | |
|---|--|---|--|
| <input type="checkbox"/> 行政部 <input type="checkbox"/> 連附件 | <input type="checkbox"/> 會計部 <input type="checkbox"/> 連附件 | <input type="checkbox"/> 統籌部 <input type="checkbox"/> 連附件 | <input type="checkbox"/> 工程部地盤科文 <input type="checkbox"/> 連附件 祥哥 |
| <input type="checkbox"/> 採購部 <input type="checkbox"/> 連附件 | <input type="checkbox"/> QS 部 <input type="checkbox"/> 連附件 | <input type="checkbox"/> 維修部 <input type="checkbox"/> 連附件 | <input type="checkbox"/> 其他 _____ <input type="checkbox"/> 連附件 |

傳遞編號：

HK 0071 / 22

發件人簽署：

項目經理簽署：

(Handwritten signature)

3946

UK

圖則登記表
DRAWING REGISTER

圖則登記表 DRAWING REGISTER		接收日期 Receiving Date (適用於客戶圖則)									
工程名稱 Project Title:	亞皆老街	年									
		月									
工程編號 Project No:	J-852	日									
分發予 Distributed To		發出日期 Issued Date									
		年	21	21	21	21	22				
		月	10	10	10	11	1				
		日	22	26	27	08	10				
圖則編號 Drg. No.	圖則名稱 Drawing Title	修訂編號 Revision No.									
J852-GDZK01	型材組框圖	-	A	-	-	-					
J852-GDZK02	型材組框圖	-	A	-	-	-					
J852-GDZK05	型材組框圖	-	A	-	-	-					
J852-GDZK06	型材組框圖	-	A	-	-	-					
J852-GDZK07	型材組框圖	-	A	B	-	-					
J852-GDZK08	型材組框圖	-	A	B	-	-					
J852-GDZK09	型材組框圖	-	A	-	-	-					
J852-GDZK10	型材組框圖	-	A	B	-	-					
J852-GDZK11	型材組框圖	-	A	-	-	-					
J852-GDZK12	型材組框圖	-	A	-	-	-					
J852-GDZK13	型材組框圖	-	A	-	-	-					
J852-GDZK14	型材組框圖	-	A	-	-	-					
J852-GDZK16	型材組框圖	-	A	-	-	-					
J852-GDZK17	型材組框圖	-	A	-	-	-					
J852-GDZK18	型材組框圖	-	A	-	-	-					
J852-GDAL01	型材加工圖	-	A	-	A	-					
J852-GDAL02	型材加工圖	-	A	-	-	B					
J852-GDAL03	型材加工圖	-	A	-	-	-					
J852-GDAL04	型材加工圖	-	A	-	-	-					
J852-GDAL05	型材加工圖	-	A	-	-	-					
J852-GDAL06	型材加工圖	-	A	-	B	-					
J852-GDAL07	型材加工圖	-	A	-	-	-					
J852-GDAA01	型材加工圖	-	A	-	-	-					
J852-PGW-4500	型材位置圖	-	-	-	-	-					
J852-PGW-4501	型材位置圖	-	-	-	-	-					
J852-PGW-4502	型材位置圖	-	-	-	-	-					
J852-PGW-4503	型材位置圖	-	-	-	-	-					



美特鋁質 有限公司
MIDI Aluminium Fabricator Ltd.

产品编号	L(MM)	数量	N	M	A	B	N1	M1	C	D
J852-GDAL02-01	2546	68	7	300	223	223	3	600	373	373
J852-GDAL02-02	1626	48	5	300	63	63	2	550	323	203
J852-GDAL02-02A	1626	48	5	300	63	63	2	550	203	323

工程號	J852	地盤	亞皆老街
-----	------	----	------

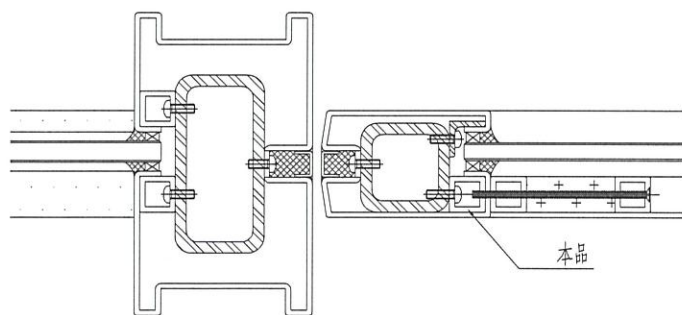
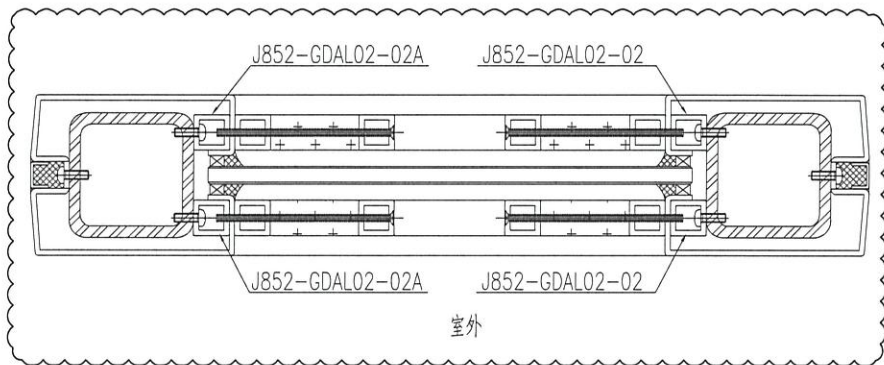
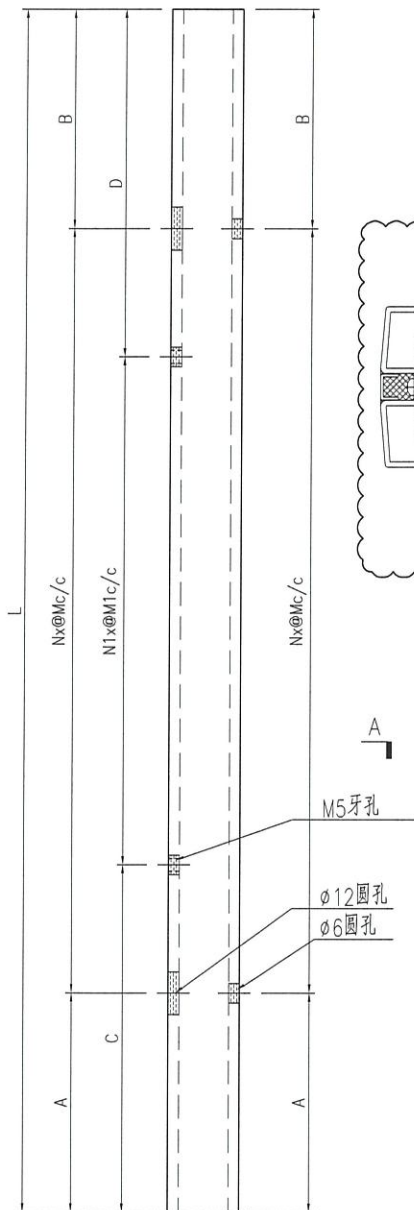

2 HORIZONTAL DETAIL
5103

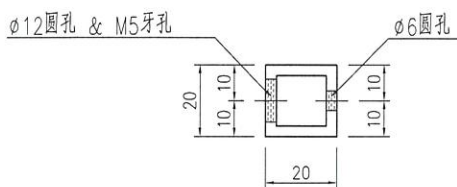

SECTION A-A

名稱	型材加工圖	制圖	曾建平	2021-05-26	修改	A	B	
材料	20x20x2.5mm厚鋁通	復核			日期	2021-10-26	2022-01-10	
顏色	UCT201498XL(A)-3 灰色	批准			圖號	J852-GDAL02		