

工程指示 / 要求簡箋(E.I.)

工程指示編號：EI / 3946 / 21

修改版次：D

工程編號：J - 852

工程名稱：亞皆老街中電

工程項目：平台(LG1-LG4/F, G/F) Glass Wall& Door 鋁料裝飾花

收件人：生統

發件人：Ant Yeung

日期：09/11/2021

□要求提供 / □確認 事項：

- | | | |
|------------------------------------|-------------------------------------|-------------------------------|
| <input type="checkbox"/> 初步鋁料 B.M. | <input type="checkbox"/> 加工拆圖，然後生產 | <input type="checkbox"/> 尺寸表 |
| <input type="checkbox"/> 正式鋁料 B.M. | <input type="checkbox"/> 技術上資料 / 指示 | <input type="checkbox"/> 報價 |
| <input type="checkbox"/> 配件 B.M. | <input type="checkbox"/> 樣辦或貨品說明書 | <input type="checkbox"/> 分判合約 |

內容：

D 版: 不見光部分鋁料，可以不噴塗

C 版: 按生產要求修改塗顏色孔位尺寸 (GDAL01/06)

B 版: 1) 編號有誤，改回 GDAL05-04

A 版: 1) 前版有誤，修改螺絲孔尺寸

2) 提供開料單

3) 提供派窗表

請按加工圖生產平台 Glass Wall& Door 鋁料

生產：請留意平頭機絲要在廠點油；圓通切割後請補回噴塗面

請在 2021.11.12 前完成上列要求。

附：2 頁加工圖

以上項目為：

- | | | |
|---------------------------------|--------------------------------------|--------------------------------|
| <input type="checkbox"/> 原合約工程包 | <input type="checkbox"/> 原合約工程加 / 減賬 | <input type="checkbox"/> 新工程報價 |
|---------------------------------|--------------------------------------|--------------------------------|

原因：-

分發東莞各部門：

- | | | | | | | | |
|---------------------------------|------------------------------|---|---|-------------------------------|------------------------------|--------------------------------|------------------------------|
| <input type="checkbox"/> 生產技術總監 | <input type="checkbox"/> 連附件 | <input type="checkbox"/> 技術部 | <input type="checkbox"/> 連附件 | <input type="checkbox"/> 生產部 | <input type="checkbox"/> 連附件 | <input type="checkbox"/> 機械設計部 | <input type="checkbox"/> 連附件 |
| <input type="checkbox"/> 採購部 | <input type="checkbox"/> 連附件 | <input checked="" type="checkbox"/> 生產統籌部 | <input checked="" type="checkbox"/> 連附件 | <input type="checkbox"/> 小羅&清 | <input type="checkbox"/> 連附件 | | |
| <input type="checkbox"/> 質檢部 | <input type="checkbox"/> 連附件 | <input type="checkbox"/> 會計部 | <input type="checkbox"/> 連附件 | <input type="checkbox"/> 報關組 | <input type="checkbox"/> 連附件 | <input type="checkbox"/> 其他 | <input type="checkbox"/> 連附件 |

分發其他分判：

- | | |
|--|------------------------------|
| <input checked="" type="checkbox"/> 水洪 | <input type="checkbox"/> 連附件 |
|--|------------------------------|

分發香港各部門：

- | | | | | | | | | |
|------------------------------|------------------------------|-------------------------------|------------------------------|------------------------------|------------------------------|----------------------------------|------------------------------|----|
| <input type="checkbox"/> 行政部 | <input type="checkbox"/> 連附件 | <input type="checkbox"/> 會計部 | <input type="checkbox"/> 連附件 | <input type="checkbox"/> 統籌部 | <input type="checkbox"/> 連附件 | <input type="checkbox"/> 工程部地盤科文 | <input type="checkbox"/> 連附件 | 祥哥 |
| <input type="checkbox"/> 採購部 | <input type="checkbox"/> 連附件 | <input type="checkbox"/> QS 部 | <input type="checkbox"/> 連附件 | <input type="checkbox"/> 維修部 | <input type="checkbox"/> 連附件 | <input type="checkbox"/> 其他 | <input type="checkbox"/> 連附件 | |

傳遞編號：

HK 2024 / 21

發件人簽署：

項目經理簽署：

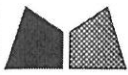

美特鋁質 有限公司
MIDI Aluminium Fabricator Ltd.

工程號 J852 地盤 亞皆老街

产品编号	L(MM)	数量	N	M	A	B	C	D	备注
J852-GDAL01-01	556	12	1	300	128	128			
J852-GDAL01-02	2655	12	7	300	277.5	277.5			
J852-GDAL01-03	576	2	1	300	138	138			
J852-GDAL01-04	246	16	1	150	48	48			
J852-GDAL01-05	1756	16	5	300	128	128			
J852-GDAL01-06	550	2	1	300	125	125			
J852-GDAL01-07	553	2	1	300	126.5	126.5			

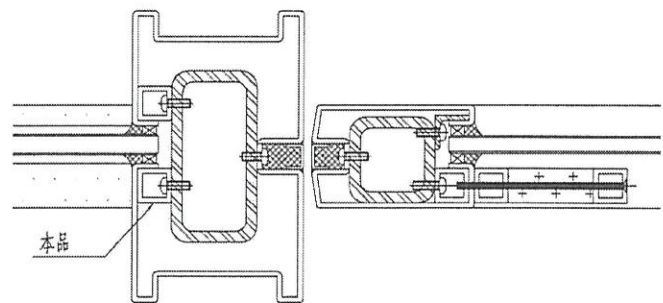
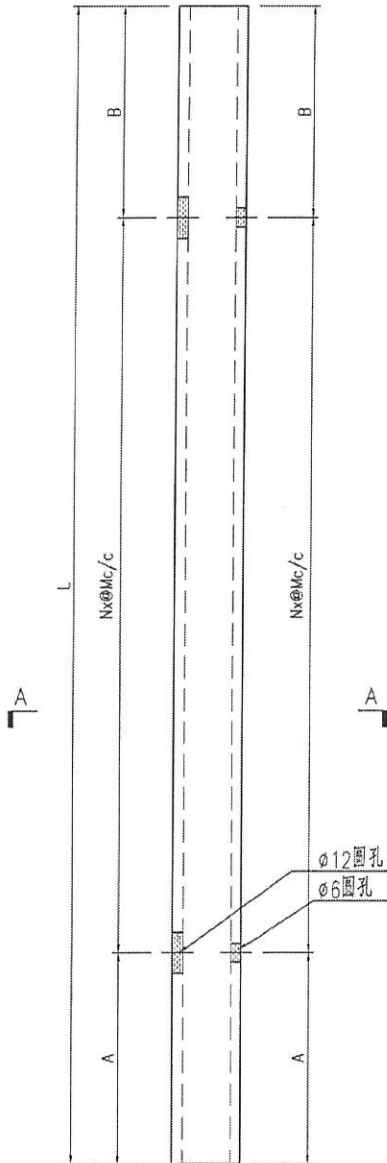

2 HORIZONTAL DETAIL
5103

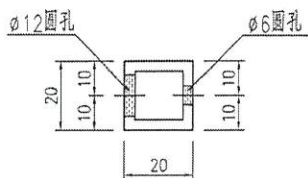

SECTION A-A

名稱	型材加工圖	制圖	曾建平	2021-05-26	修改	A		
材料	20x20x2.5mm厚鋁通	復核			日期	2021-11-08		
顏色	UC1201498XL(A)-3 灰色	批准			圖號	J852-GDAL01		

mil

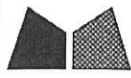

美特鋁質 有限公司
MIDI Aluminium Fabricator Ltd.

产品编号	L(MM)	数量	N	M	A	B	N1	M1	备注
J852-GDAL02-01	2546	68	7	300	223	223	3	600	
J852-GDAL02-02	1626	96	5	300	63	63	2	550	

工程號	J852	地盤	亞答老街
-----	------	----	------

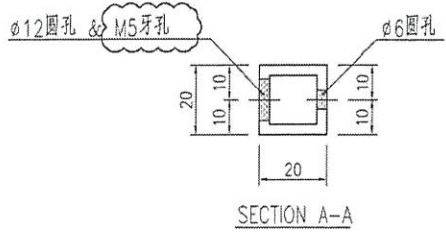
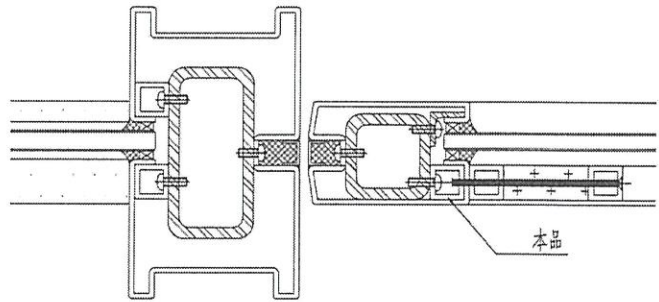
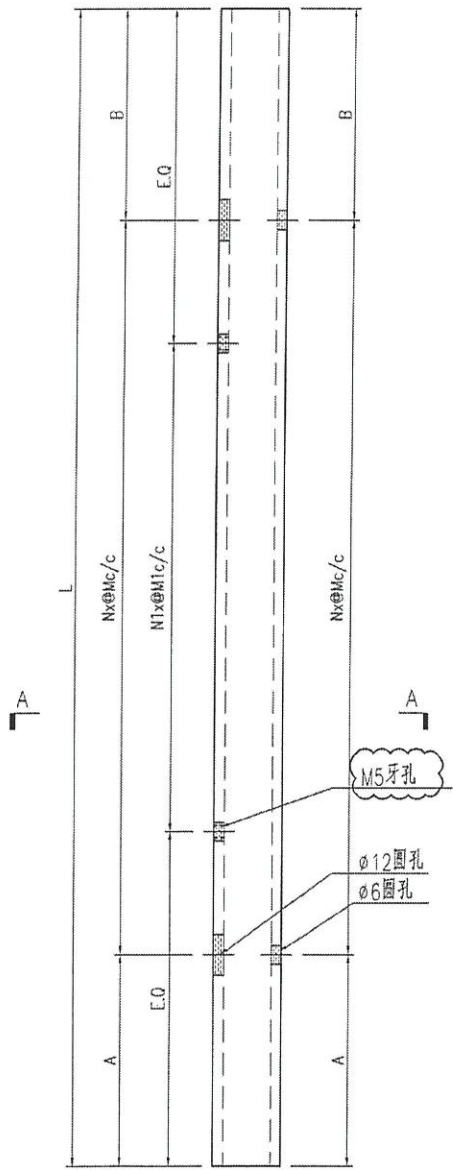

名稱	型材加工圖	制圖	曾建平	2021-05-26	修改	A		
材料	20x20x2.5mm厚鋁通	復核			日期	2021-10-26		
顏色	UCT201498XL(A)-3 灰色	批准			圖號	J852-GDAL02		

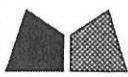

美特鋁質 有限公司
MIDI Aluminium Fabricator Ltd.

产品编号	L(MM)	数量	N	M	A	B	C	D	备注
J852-GDAL03-01	556	12	1	300	128	128			
J852-GDAL03-02	744.5	32	1	500	122.5	122			
J852-GDAL03-04	1746	4	5	300	123	123			
J852-GDAL03-05	694.5	32	2	300	47.5	47			
J852-GDAL03-06	685	24	1	400	142.5	142.5			
J852-GDAL03-07	619	24	1	400	109.5	109.5			
J852-GDAL03-08	595	48	1	300	147.5	147.5			

工程號 J852 地盤 亞皆老街

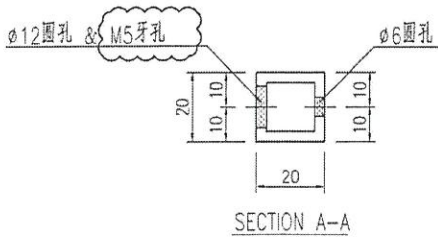
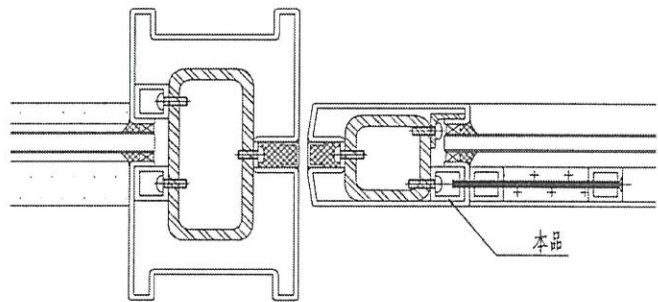
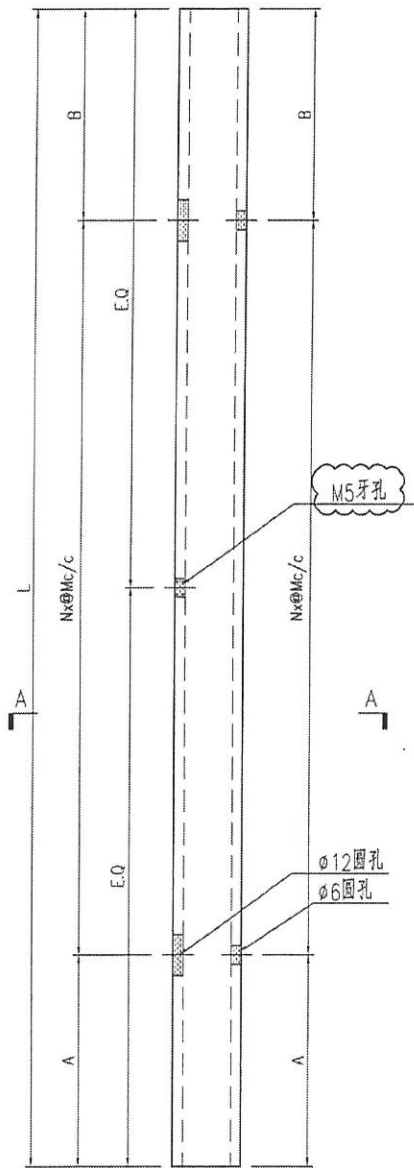

名稱	型材加工圖	制圖	曾建平	2021-05-26	修改	A		
材料	20x20x2.5mm厚鋁通	復核			日期	2021-10-26		
顏色	UCT201495XL(A)-3 灰色	批准			圖號	J852-GDAL03		