

工程指示 / 要求簡箋(E.I.)

工程指示編號：EI / 3930 / 21 修改版次：-
 工程編號 : J - 852 工程名稱 : 亞皆老街中電
 工程項目 : 平台 Glass Wall 用鋁飾線模圖
 收件人 : Maggie 發件人 : Ant Yeung 日期 : 18/10/2021

要求提供 / 確認 事項：

- | | | |
|------------------------------------|-------------------------------------|-------------------------------|
| <input type="checkbox"/> 初步鋁料 B.M. | <input type="checkbox"/> 加工拆圖，然後生產 | <input type="checkbox"/> 尺寸表 |
| <input type="checkbox"/> 正式鋁料 B.M. | <input type="checkbox"/> 技術上資料 / 指示 | <input type="checkbox"/> 報價 |
| <input type="checkbox"/> 配件 B.M. | <input type="checkbox"/> 樣辦或貨品說明書 | <input type="checkbox"/> 分判合約 |
| <input type="checkbox"/> 其他：_____ | | |

內容：

請安排畫新模圖，平台 glass wall 用飾線
 謝謝。

請在 2021 / 10 / _____ 前完成上列要求。

附：(1) 頁

以上項目為：

- 原合約工程包 原合約工程加 / 減賬 新工程報價

原因：-_____

分發東莞各部門：

- () 生產技術總監 連附件 () 技術部 連附件 () 生產部 連附件 () 機械設計部 連附件
 () 採購部 連附件 () 生產統籌部 連附件 () 小羅&清 連附件
 () 質檢部 連附件 () 會計部 連附件 () 報關組 連附件 () 其他 _____ 連附件

分發其他分判：

- (v) 水洪 連附件

分發香港各部門：

- () 行政部 連附件 () 會計部 連附件 () 統籌部 連附件 () 工程部地盤科文 連附件
 () 採購部 連附件 () QS 部 連附件 () 維修部 連附件 () 其他 _____ 連附件

傳遞編號：

HK 1930 / 21

發件人簽署：

項目經理簽署：



MIDI ALUMINIUM FABRICATOR LTD.

DRAWING NO.

REV.

TITLE

~~X86xxx~~

X86038

Glass wall

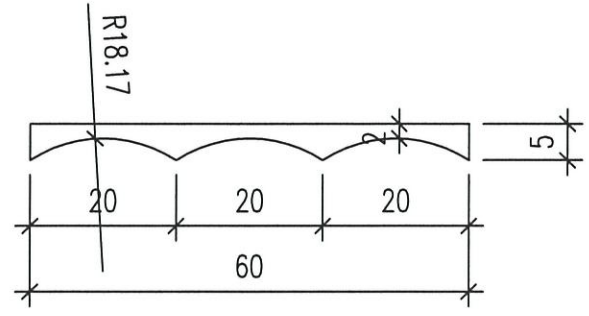

美特鋁質有限公司	
承認圖面	<i>[Signature]</i>
日期	19-10-21

APPROVED :

6063-T5⁶

b=R0.5

NOTE: Unspecified thickness _____ mm
 Radll on unspecified corner (max. 0.3 mm)

SECTIONAL AREA	mm ²	ADDITIONAL TOLERANCE	DATE	REVISION			
				NO.	DATE	NAME	DESCRIPTION
177		Thickness ± 0.1 mm	04/01/2020				
WEIGHT	KG/M	Flatness 0.1 /25mm width	SCALE				
0.48		Straightness 0.3 /300mm	1 : 1				
PERIMETER	mm	Twist 0.5° /300 mm max	DRAWN				
133.5		Angularity ± 1.0 degree	-				
V.F.	mm		CHECK				
144.617							