



工程指示 / 要求簡箋(E.I.)

工程指示編號：EI / 3928 / 21

修改版次：F

工程編號：J - 852

工程名稱：亞皆老街中電

工程項目：吊趟 鋁料(門玉)(T1-T3)(2-21/F)

收件人：生統

發件人：Ant Yeung

日期：12/01/2022

要求提供 / 確認 事項：

- | | | |
|------------------------------------|-------------------------------------|-------------------------------|
| <input type="checkbox"/> 初步鋁料 B.M. | <input type="checkbox"/> 加工拆圖，然後生產 | <input type="checkbox"/> 尺寸表 |
| <input type="checkbox"/> 正式鋁料 B.M. | <input type="checkbox"/> 技術上資料 / 指示 | <input type="checkbox"/> 報價 |
| <input type="checkbox"/> 配件 B.M. | <input type="checkbox"/> 樣辦或貨品說明書 | <input type="checkbox"/> 分判合約 |
| <input type="checkbox"/> 其他：_____ | | |

內容：

F 版：按生產的 excel 覆核數量修正

附送圖表

E 版：因應 EI3957A 修改 LB33aa 編號，修改此 EI 相應配套吊趟鋁板編號

D 版：提供配件位置資料，按此組裝

C 版：附上修改生產排期次序，Batch 2 改為先出 T1 一半數量及 T1,T2,T3, 22-23/F 數量

B 版：1)拆圖標漏尺寸，此版補回

A 版：1) 附上生產排期，請按此排期次序組裝吊趟

2) 因應 OP 驗樓要求，T1-T3, 22,23/F 需要先生產，見附件排期，今個月月尾前完成出貨
請按加工圖生產吊趟門玉送地盤安裝 (大貨)(T1-T3, 2-21/F 標準層)

1) 5/F 樣板層已完成，此 EI 不包括 5/F 數量 3) 出貨次序:優先 T3 -> T1, T2

請在 2022/01/17 前完成上列要求。

附：頁

以上項目為：

- 原合約工程包 原合約工程加 / 減賬 新工程報價

原因：-

分發東莞各部門：

- | | | | |
|--|---|--|--|
| <input type="checkbox"/> 生產技術總監 <input type="checkbox"/> 連附件 | <input type="checkbox"/> 技術部 <input type="checkbox"/> 連附件 | <input type="checkbox"/> 生產部 <input type="checkbox"/> 連附件 | <input type="checkbox"/> 機械設計部 <input type="checkbox"/> 連附件 |
| <input type="checkbox"/> 採購部 <input type="checkbox"/> 連附件 | <input checked="" type="checkbox"/> 生產統籌部 <input checked="" type="checkbox"/> 連附件 | <input type="checkbox"/> 小羅&清 <input type="checkbox"/> 連附件 | |
| <input type="checkbox"/> 質檢部 <input type="checkbox"/> 連附件 | <input type="checkbox"/> 會計部 <input type="checkbox"/> 連附件 | <input type="checkbox"/> 報關組 <input type="checkbox"/> 連附件 | <input type="checkbox"/> 其他 _____ <input type="checkbox"/> 連附件 |

分發其他分判：

- 水洪 連附件

分發香港各部門：

- | | | | |
|---|--|---|--|
| <input type="checkbox"/> 行政部 <input type="checkbox"/> 連附件 | <input type="checkbox"/> 會計部 <input type="checkbox"/> 連附件 | <input type="checkbox"/> 統籌部 <input type="checkbox"/> 連附件 | <input type="checkbox"/> 工程部地盤科文 <input type="checkbox"/> 連附件 |
| <input type="checkbox"/> 採購部 <input type="checkbox"/> 連附件 | <input type="checkbox"/> QS 部 <input type="checkbox"/> 連附件 | <input type="checkbox"/> 維修部 <input type="checkbox"/> 連附件 | <input type="checkbox"/> 其他 _____ <input type="checkbox"/> 連附件 |

傳遞編號：

22
HK 0084 / 21

發件人簽署：

項目經理簽署：
[Signature]

圖則登記表
DRAWING REGISTER

接收日期 Receiving Date (適用於客戶圖則)										
工程名稱 Project Title:	亞皆老街	年								
		月								
工程編號 Project No:	J-852	日								
分發予 Distributed To				發出日期 Issued Date						
		年	21	21	21					
		月	10	11	12					
		日	15	15	24					
圖則編號 Drg. No.	圖則名稱 Drawing Title	修訂編號 Revision No.								
J852-DT-XCW28	門玉(大貨)安裝位置圖	-	-	-						
J852-DT-XCW29	門玉(大貨)安裝位置圖	-	-	-						
J852-DT-XCW30	門玉(大貨)安裝位置圖	-	-	-						
J852-DT-XCW31	門玉(大貨)安裝位置圖	-	-	-						
J852-DT-XCW32	門玉(大貨)安裝位置圖	-	-	-						
J852-DT-XCW33	門玉(大貨)安裝位置圖	-	-	-						
J852-DT-XCW34	門玉(大貨)安裝位置圖	-	-	-						
J852-DT-XCW35	門玉(大貨)安裝位置圖	-	-	-						
J852-DT-XCW36	門玉(大貨)安裝位置圖	-	-	-						
J852-DT-XCW37	門玉(大貨)安裝位置圖	-	-	-						
J852-DT-XCW38	門玉(大貨)安裝位置圖	-	-	-						
J852-DT-XCW39	門玉(大貨)安裝位置圖	-	-	-						
J852-DT-XCW40	門玉(大貨)安裝位置圖	-	-	-						
J852-DT-XCW41	門玉(大貨)安裝位置圖	-	-	-						
J852-DT-XCW42	門玉(大貨)安裝位置圖	-	-	-						
J852-DT-XCW43	門玉(大貨)安裝位置圖	-	-	-						
J852-DT-XCW44	門玉(大貨)安裝位置圖	-	-	-						
J852-DT-XCW45	門玉(大貨)安裝位置圖	-	-	-						
DT-AL01	吊趟外框企料	-	A	-						
DT-AL02	吊趟外框企料	-	A	-						
DT-AL03	吊趟外框企料	-	A	-						
DT-AL03N	數據表	-	-	-						
DT-HL01	門玉頂部收口蓋	-	A	-						
DT-HL01N	數據表	-	-	-						
DT-AL01a	吊趟外框企料	-	-	-						
DT-AL02a	吊趟外框企料	-	-	-						
DT-AL03a	吊趟外框企料	-	-	-						

圖則登記表
DRAWING REGISTER

接收日期 Receiving Date (適用於客戶圖則)											
工程名稱 Project Title: 亞皆老街	年										
	月										
工程編號 Project No: J-852	日										
分發予 Distributed To						發出日期 Issued Date					
	年	21	21	21							
	月	10	11	12							
	日	15	15	24							

圖則編號 Drg. No.	圖則名稱 Drawing Title	修訂編號 Revision No.									
DT-AL04	吊趟外框企料	-	-	B							
DT-AL04N	數據表	-	-	A							
DT-AL04a	吊趟外框企料		-	-							
DT-AL04b	吊趟外框企料		-	-							
DT-AL04c	吊趟外框企料		-	-							
DT-AL04d	吊趟外框企料		-	-							
DT-AL05	吊趟內框頂橫	-	-	-							
DT-AL06	吊趟內框頂橫	-	-	-							
DT-AL07	吊趟內框頂橫	-	-	-							
DT-AL07N	數據表	-	-	-							
DT-AL08	吊趟內框底橫	-	-	A							
DT-AL08N	數據表	-	-	A							
DT-AL08a	吊趟內框底橫		-	-							
DT-AL08b	吊趟內框底橫		-	-							
DT-AL08c	吊趟內框頂橫		-	-							
DT-AL08d	吊趟內框頂橫		-	-							
ZZ-UC01	隔音板用U槽組裝圖	-	-	-							
DT-UC01	隔音板用U槽	-	-	-							
DT-CB01	POMUTE (隔音內插板)	-	-	-							
DT-MT01	毛條槽	-	-	-							
DT-LJ01	L角碼加工圖	-	-	-							
DT-DB01	(收吊輪) 頂部墊巴	-	-	-							
ZZ-JD01	吊趟組裝圖節點	-	-	-							
W5/T1C	吊趟門玉組裝圖	-	-	-							
W3/T1C	吊趟門玉組裝圖	-	-	-							
1/(W1/T1C)	吊趟門玉組裝圖	-	-	A							
2/(W1/T1C)	吊趟門玉組裝圖			-							

圖則登記表
DRAWING REGISTER

接收日期 Receiving Date (適用於客戶圖則)										
工程名稱 Project Title: 亞皆老街	年									
	月									
工程編號 Project No: J-852	日									
分發予 Distributed To				發出日期 Issued Date						
	年	21	21	21						
	月	10	11	12						
	日	15	15	24						
圖則編號 Drg. No.	圖則名稱 Drawing Title		修訂編號 Revision No.							
22W1/T2C	吊趟門玉組裝圖		-	-	-					
22W7/T2B	吊趟門玉組裝圖		-	-	-					
1/(22W6/T2B)	吊趟門玉組裝圖		-	-	-					
2/(22W6/T2B)	吊趟門玉組裝圖		-	-	-					
23W4/T2A	吊趟門玉組裝圖		-	-	-					
1/(22W6/T2A)	吊趟門玉組裝圖		-	-	-					
2/(22W6/T2A)	吊趟門玉組裝圖		-	-	-					
23W9/T2A	吊趟門玉組裝圖		-	-	-					
22W7/T2A	吊趟門玉組裝圖		-	-	-					
W5/T3C	吊趟門玉組裝圖		-	-	-					
W3/T3C	吊趟門玉組裝圖		-	-	-					
1/(W1/T3C)	吊趟門玉組裝圖		-	-	A					
2/(W1/T3C)	吊趟門玉組裝圖				-					
1/(W9/T3A)	吊趟門玉組裝圖		-	-	-					
2/(W9/T3A)	吊趟門玉組裝圖		-	-	-					
W8/T3A	吊趟門玉組裝圖		-	-	-					
1/(W3/T3A)	吊趟門玉組裝圖		-	-	-					
2/(W3/T3A)	吊趟門玉組裝圖		-	-	-					
1/(W6/T3B)	吊趟門玉組裝圖		-	-	A					
2/(W6/T3B)	吊趟門玉組裝圖		-	-	A					
1/(W7/T3A)	吊趟門玉組裝圖		-	-	A					
2/(W7/T3A)	吊趟門玉組裝圖		-	-	A					
W7/T3B	吊趟門玉組裝圖		-	-	-					
1/(W2/T3A)	吊趟門玉組裝圖		-	-	-					
2/(W2/T3A)	吊趟門玉組裝圖		-	-	-					
22W5/T3C	吊趟門玉組裝圖		-	-	-					
22W3/T3C	吊趟門玉組裝圖		-	-	-					



美特鋁質 有限公司
MIDI Aluminium FabriCator Ltd.

工程號 J-852 地盤 亞皆老街

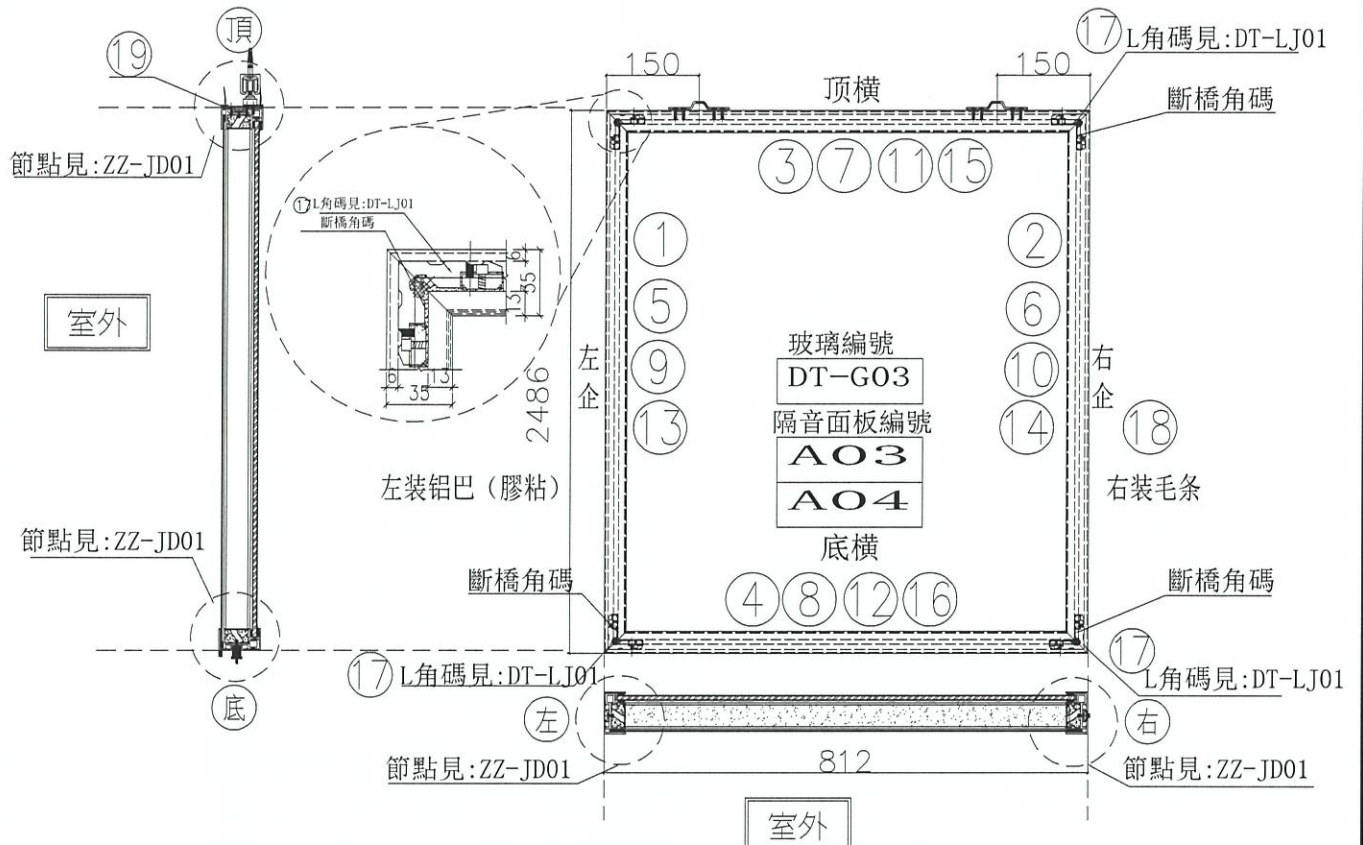

序號	模號	名稱	序號	長度	數量	物料編號	序號	單位	備註		
1	X85665	吊趟外框左企	直口	2486.0	16	DT-AL01a-01	頂留		mm		
2	X85665	吊趟外框右企	直口	2486.0	16	DT-AL02a-01	底留		mm		
3	X85665	吊趟外框頂橫	直口	812.0	16	DT-AL03a-03	企料底部開避位		mm		
4	X85665	吊趟外框底橫	直口	812.0	16	DT-AL04a-03	底橫料防水巴鋸去		mm		
5	X85666	吊趟內框左企	直口	2480.0	16	DT-AL05-01	安裝扣碼				
6	X85666	吊趟內框右企	直口	2480.0	16	DT-AL06-01	安裝扣碼				
7	X85666	吊趟內框頂橫	直口	806.0	16	DT-AL07-03	多點鎖芯型號:				
8	X85666	吊趟內框底橫	直口	806.0	16	DT-AL08a-03	手柄型號:				
9		隔音板用U槽	直口	2450.0	16	DT-UC01-01	限位撐型號:				
10		隔音板用U槽	直口	2450.0	16	DT-UC01-02	T窗最大的開度:				
11		隔音板用U槽	直口	797.0	16	DT-UC01-07	窗玉搭位數:				
12		隔音板用U槽	直口	797.0	16	DT-UC01-08					
13		POMUTE(隔音內插板)	直口	2418.0	16	DT-CB01-01					
14		POMUTE(隔音內插板)	直口	2418.0	16	DT-CB01-02					
15		POMUTE(隔音內插板)	直口	745.0	16	DT-CB01-07					
16		POMUTE(隔音內插板)	直口	745.0	16	DT-CB01-08					
17	55X55X9	L角碼加工圖	直口	11.5	64	DT-LJ01	門玉款	寬度(mm)	高度(mm)	雙/幅	撐長
18		毛條槽	直口	2486.0	16	DT-MT01-01					
19	X85945	門玉頂部收口蓋	直口	812.0	16	DT-HL01-03					
							大圖版次	本圖版			
								日期			
							窗号	寬度(W)	高度(H)	數量	樓層
								812.0	2486.0	16	1/F-21/F (除去5F)
							圖號	1/(W1/T1C)			

名稱	吊趟門玉組裝圖	制圖	吳禕瑜	2021.10.15	修改	A	
材料		復核			日期	2021.12.24	
顏色		批准			圖號	1/(W1/T1C)	



美特鋁質 有限公司
MIDI Aluminium FabriCator Ltd.

工程號 J-852 地盤 亞答老街

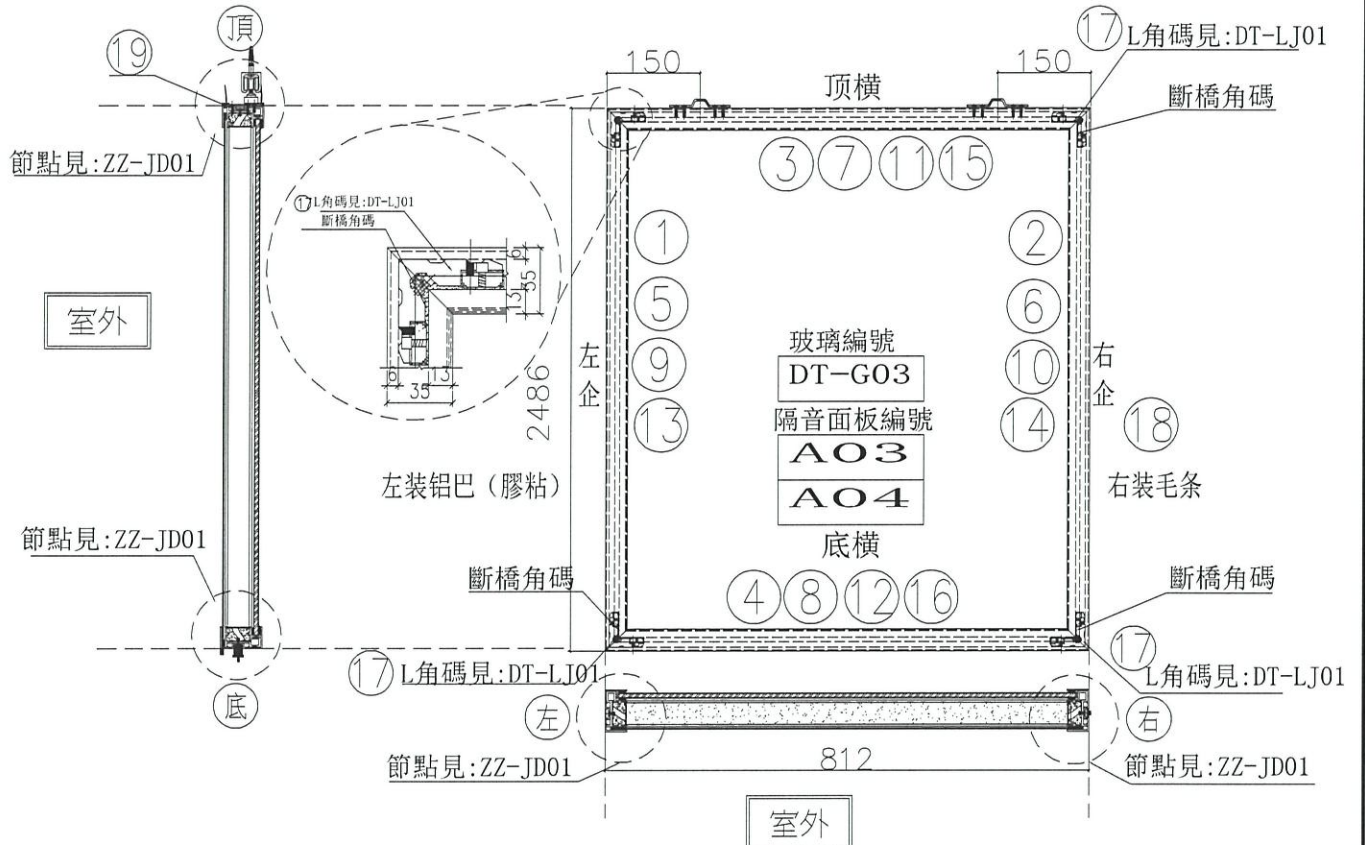

序號	模號	名稱	序號	長度	數量	物料編號	序號	名稱	單位
1	X85665	吊趟外框左企	直口	2486.0	16	DT-AL01a-01		頂留	mm
2	X85665	吊趟外框右企	直口	2486.0	16	DT-AL02a-01		底留	mm
3	X85665	吊趟外框頂橫	直口	812.0	16	DT-AL03a-03		企料底部開避位	mm
4	X85665	吊趟外框底橫	直口	812.0	16	DT-AL04c-03		底橫料防水巴鋸去	mm
5	X85666	吊趟內框左企	直口	2480.0	16	DT-AL05-01		安裝扣碼	
6	X85666	吊趟內框右企	直口	2480.0	16	DT-AL06-01		安裝扣碼	
7	X85666	吊趟內框頂橫	直口	806.0	16	DT-AL07-03		多點鎖芯型號:	
8	X85666	吊趟內框底橫	直口	806.0	16	DT-AL08c-03		手柄型號:	
9		隔音板用U槽	直口	2450.0	16	DT-UC01-01		限位樣型號:	
10		隔音板用U槽	直口	2450.0	16	DT-UC01-02		T窗最大的開度:	
11		隔音板用U槽	直口	797.0	16	DT-UC01-07		窗玉搭位數:	
12		隔音板用U槽	直口	797.0	16	DT-UC01-08			
13		POMUTE(隔音內插板)	直口	2418.0	16	DT-CB01-01			
14		POMUTE(隔音內插板)	直口	2418.0	16	DT-CB01-02		門玉款	寬度(mm) 高度(mm) 隻/幅 撐長
15		POMUTE(隔音內插板)	直口	745.0	16	DT-CB01-07			
16		POMUTE(隔音內插板)	直口	745.0	16	DT-CB01-08			
17	55X55X9角碼	L角碼加工圖	直口	11.5	64	DT-LJ01			
18		毛條槽	直口	2486.0	16	DT-MT01-01			
19	X85945	門玉頂部收口蓋	直口	812.0	16	DT-HL01-03			

大圖版次	本圖版	日期	窗號	寬度(W)	高度(H)	數量	樓層
				812.0	2486.0	16	1/F-21/F (除去5F)
圖號	2/(W1/T1C)						

名稱	吊趟門玉組裝圖	制圖	吳禕瑜	2021.12.24	修改		
材料		復核			日期		
顏色		批准			圖號	2/(W1/T1C)	



美特鋁質 有限公司
MIDI Aluminium FabriCator Ltd.

工程號 J-852 地盤 亞皆老街

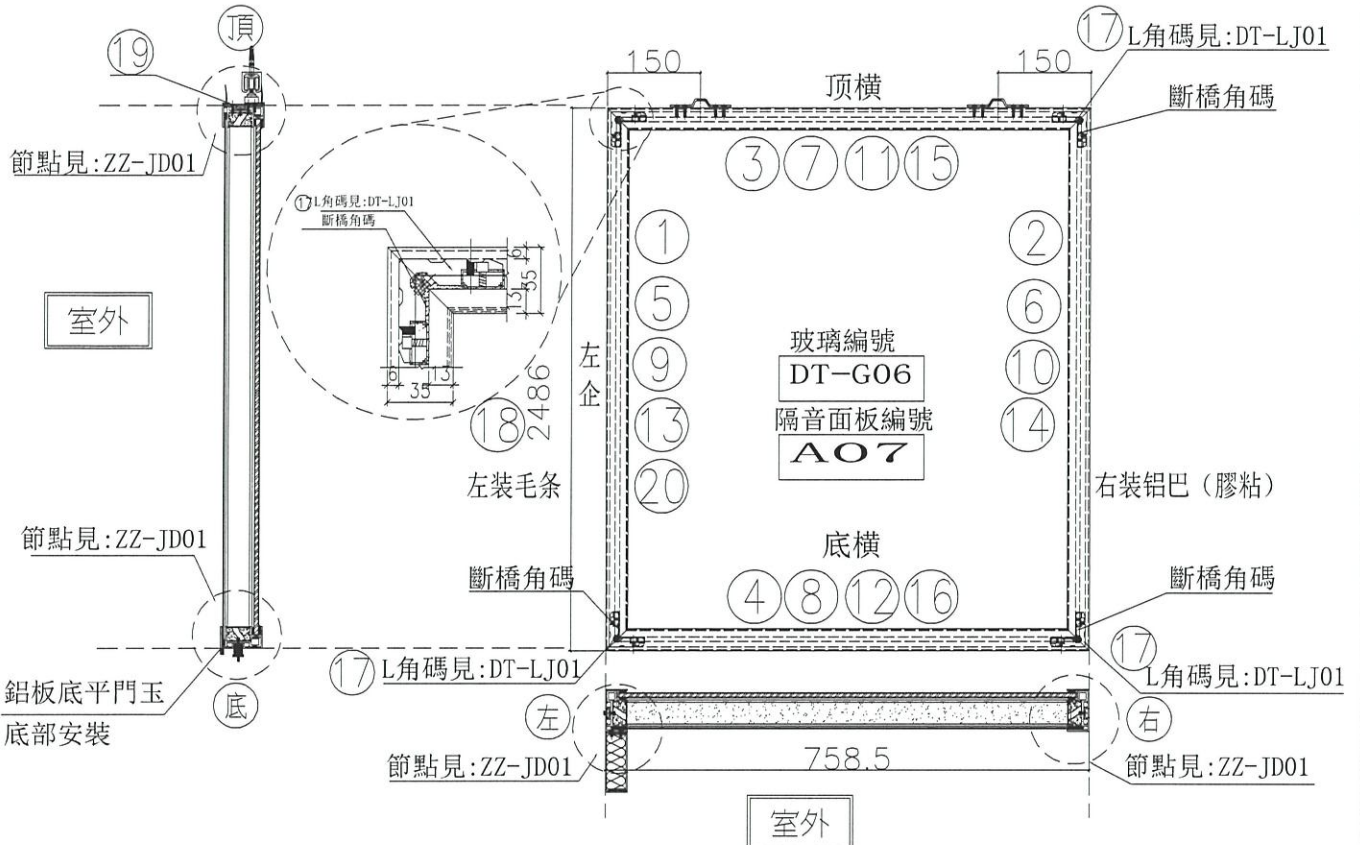

序號	模號	名稱	序號	長度	數量	物料編號
1	X85665	吊趟外框左企	直口	2486.0	16	DT-AL01-01
2	X85665	吊趟外框右企	直口	2486.0	16	DT-AL02a-01
3	X85665	吊趟外框頂橫	直口	758.5	16	DT-AL03a-07
4	X85665	吊趟外框底橫	直口	758.5	16	DT-AL04a-07
5	X85666	吊趟內框左企	直口	2480.0	16	DT-AL05-01
6	X85666	吊趟內框右企	直口	2480.0	16	DT-AL06-01
7	X85666	吊趟內框頂橫	直口	752.5	16	DT-AL07-07
8	X85666	吊趟內框底橫	直口	752.5	16	DT-AL08a-07
9		隔音板用U槽	直口	2450.0	16	DT-UC01-01
10		隔音板用U槽	直口	2450.0	16	DT-UC01-02
11		隔音板用U槽	直口	743.5	16	DT-UC01-13
12		隔音板用U槽	直口	743.5	16	DT-UC01-14
13		POMUTE(隔音內插板)	直口	2418.0	16	DT-CB01-01
14		POMUTE(隔音內插板)	直口	2418.0	16	DT-CB01-02
15		POMUTE(隔音內插板)	直口	691.5	16	DT-CB01-13
16		POMUTE(隔音內插板)	直口	691.5	16	DT-CB01-14
17	55X55X9角碼	L角碼加工圖	直口	11.5	64	DT-LJ01
18		毛條槽	直口	2486.0	16	DT-MT01-01
19	X85945	門玉頂部收口蓋	直口	758.5	16	DT-HL01-07
20	3mm鋁板	鋁板	直口	2486.0	16	DT-LB07

序號	名稱	單位
	頂留	mm
	底留	mm
	企料底部開避位	mm
	底橫料防水巴鋸去	mm
	安裝扣碼	
	安裝扣碼	
	多點鎖芯型號:	
	手柄型號:	
	限位撐型號:	
	T窗最大的開度:	
	窗玉搭位數:	

門玉款	寬度(mm)	高度(mm)	隻幅	撐長

大圖版次	本圖版

窗号	寬度(W)	高度(H)	數量	樓層
	758.5	2486.0	16	1/F-21/F (除去5F)

圖號 1/(W7/T1A)

名稱	吊趟門玉組裝圖	制圖	吳禕瑜	2021.10.15	修改	A
材料		復核			日期	2021.12.24
顏色		批准			圖號	1/(W7/T1A)



美特鋁質 有限公司
MIDI Aluminium FabriCator Ltd.

工程號 J-852 地盤 亞答老街

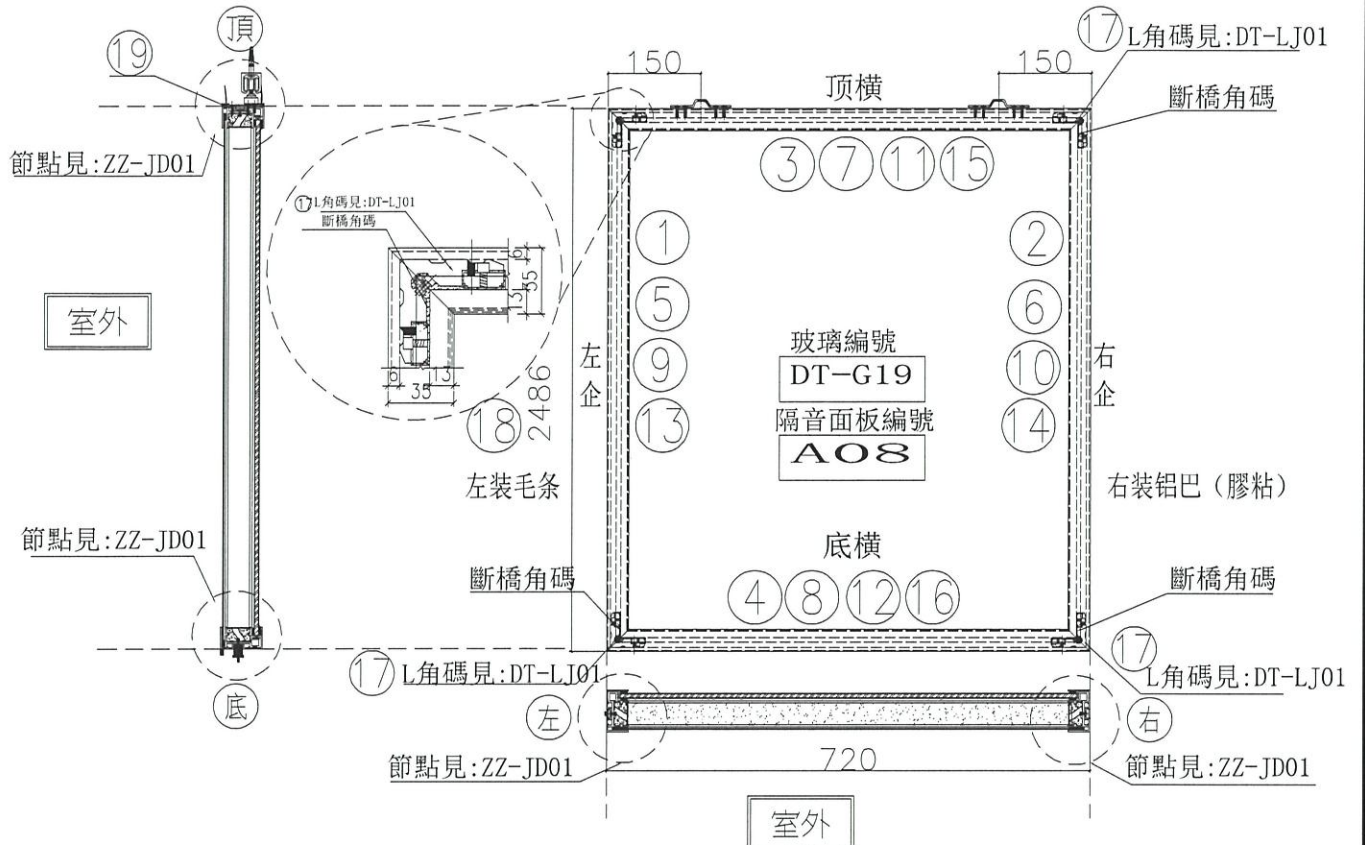

序號	模號	名稱	序號	長度	數量	物料編號	序號	名稱	單位		
1	X85665	吊趟外框左企	直口	2486.0	16	DT-AL01a-01	頂留		mm		
2	X85665	吊趟外框右企	直口	2486.0	16	DT-AL02a-01	底留		mm		
3	X85665	吊趟外框頂橫	直口	720.0	16	DT-AL03a-14	企料底部開邊位		mm		
4	X85665	吊趟外框底橫	直口	720.0	16	DT-AL04a-14	底橫料防水巴鍍去		mm		
5	X85666	吊趟內框左企	直口	2480.0	16	DT-AL05-01	安裝扣碼				
6	X85666	吊趟內框右企	直口	2480.0	16	DT-AL06-01	安裝扣碼				
7	X85666	吊趟內框頂橫	直口	714.0	16	DT-AL07-14	多點鎖芯型號:				
8	X85666	吊趟內框底橫	直口	714.0	16	DT-AL08-14	手柄型號:				
9		隔音板用U槽	直口	2450.0	16	DT-UC01-01	限位膠型號:				
10		隔音板用U槽	直口	2450.0	16	DT-UC01-02	T窗最大的開度:				
11		隔音板用U槽	直口	705.0	16	DT-UC01-31	窗三搭位數:				
12		隔音板用U槽	直口	705.0	16	DT-UC01-32					
13		POMUTE(隔音內插板)	直口	2418.0	16	DT-CB01-01					
14		POMUTE(隔音內插板)	直口	2418.0	16	DT-CB01-02	門玉款	寬度(mm)	高度(mm)	雙福	撐長
15		POMUTE(隔音內插板)	直口	653.0	16	DT-CB01-31					
16		POMUTE(隔音內插板)	直口	653.0	16	DT-CB01-32					
17	55X55X9	L角碼加工鋼	直口	11.5	64	DT-LJ01					
18		毛條槽	直口	2486.0	16	DT-MT01-01					
19	X85945	門玉頂部收口蓋	直口	720.0	16	DT-HL01-13					
							大圖版次	本圖版			
								日期			
							窗号	寬度(W)	高度(H)	數量	樓層
								720.0	2486.0	16	1/F-21/F (除去SF)
							圖號	2/(W7/T1A)			

名稱	吊趟門玉組裝圖	制圖	吳禕瑜	2021.10.15	修改	A	
材料		復核			日期	2021.12.24	
顏色		批准			圖號	2/(W7/T1A)	



美特鋁質 有限公司
MIDI Aluminium FabriCator Ltd.

工程號 J-852 地盤 亞皆老街

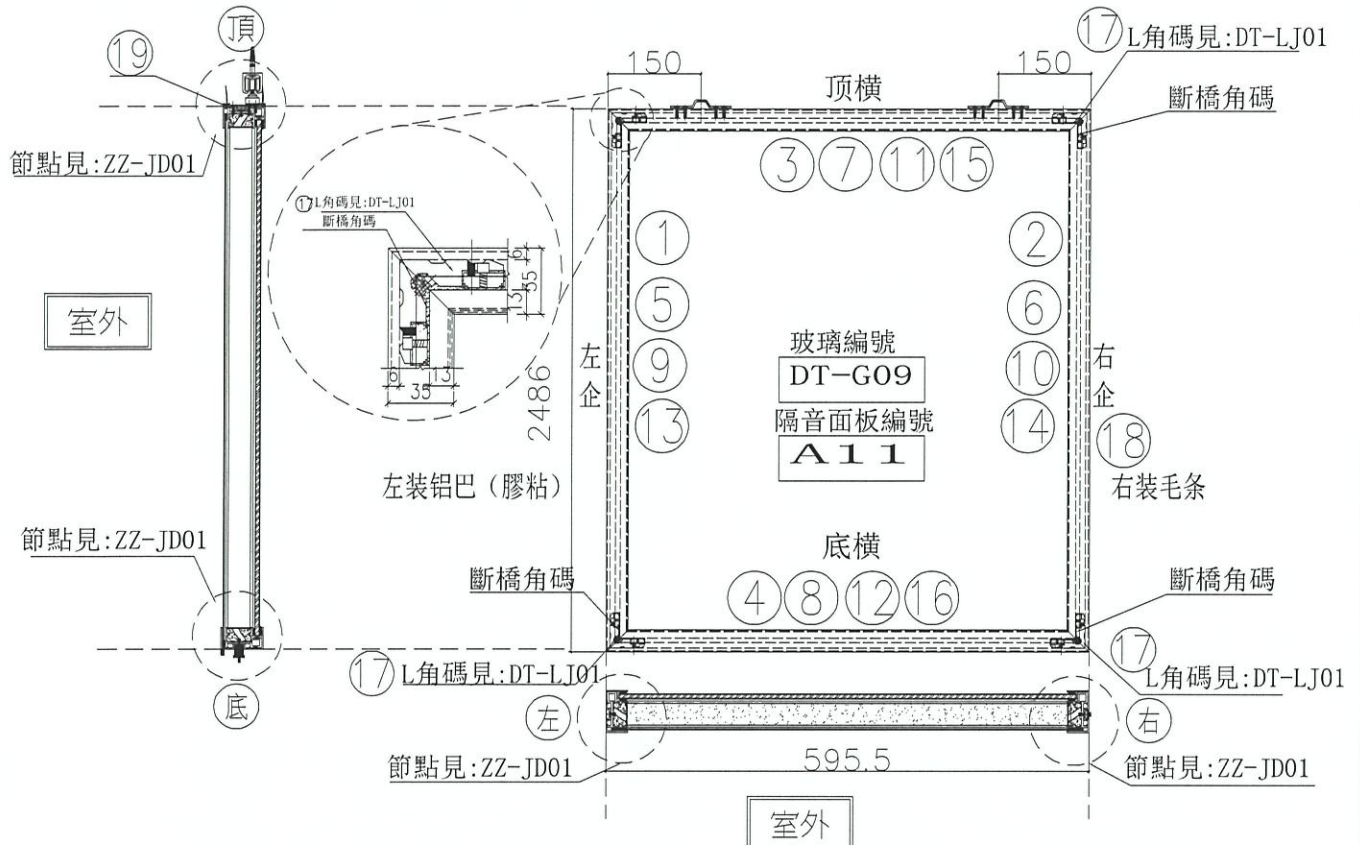

序號	模號	名稱	序號	長度	數量	物料編號	序號	單位	備註		
1	X85665	吊趟外框左企	直口	2486.0	13	DT-AL01a-01			mm		
2	X85665	吊趟外框右企	直口	2486.0	13	DT-AL02a-01			mm		
3	X85665	吊趟外框頂橫	直口	595.5	13	DT-AL03a-10			mm		
4	X85665	吊趟外框底橫	直口	595.5	13	DT-AL04a-10			mm		
5	X85666	吊趟內框左企	直口	2480.0	13	DT-AL05-01			安裝扣碼		
6	X85666	吊趟內框右企	直口	2480.0	13	DT-AL06-01			安裝扣碼		
7	X85666	吊趟內框頂橫	直口	589.5	13	DT-AL07-10			多點鎖芯型號:		
8	X85666	吊趟內框底橫	直口	589.5	13	DT-AL08a-10			手柄型號:		
9		隔音板用U槽	直口	2450.0	13	DT-UC01-01			限位撐型號:		
10		隔音板用U槽	直口	2450.0	13	DT-UC01-02			T窗最大的開度:		
11		隔音板用U槽	直口	580.5	13	DT-UC01-19			窗玉搭位數:		
12		隔音板用U槽	直口	580.5	13	DT-UC01-20					
13		POMUTE(隔音內插板)	直口	2418.0	13	DT-CB01-01					
14		POMUTE(隔音內插板)	直口	2418.0	13	DT-CB01-02			門玉款 寬度(mm) 高度(mm) 隻/幅 撐長		
15		POMUTE(隔音內插板)	直口	528.5	13	DT-CB01-19					
16		POMUTE(隔音內插板)	直口	528.5	13	DT-CB01-20					
17	55X55X9	角碼	直口	11.5	52	DT-LJ01					
18		毛條槽	直口	2486.0	13	DT-MT01-01					
19	X85945	門玉頂部收口蓋	直口	595.5	13	DT-HL01-10					
							大圖版次	本圖版			
								日期			
							窗号	寬度(W)	高度(H)	數量	樓層
								595.5	2486.0	13	2/F-21/F (除去 5F/17F/18F /21F)
							圖號	1/(W6/T1B)			

名稱	吊趟門玉組裝圖	制圖	吳禕瑜	2021.10.15	修改	A	
材料		復核			日期	2021.12.24	
顏色		批准			圖號	1/(W6/T1B)	



美特鋁質 有限公司
MIDI Aluminium FabriCator Ltd.

工程號 J-852 地盤 亞皆老街

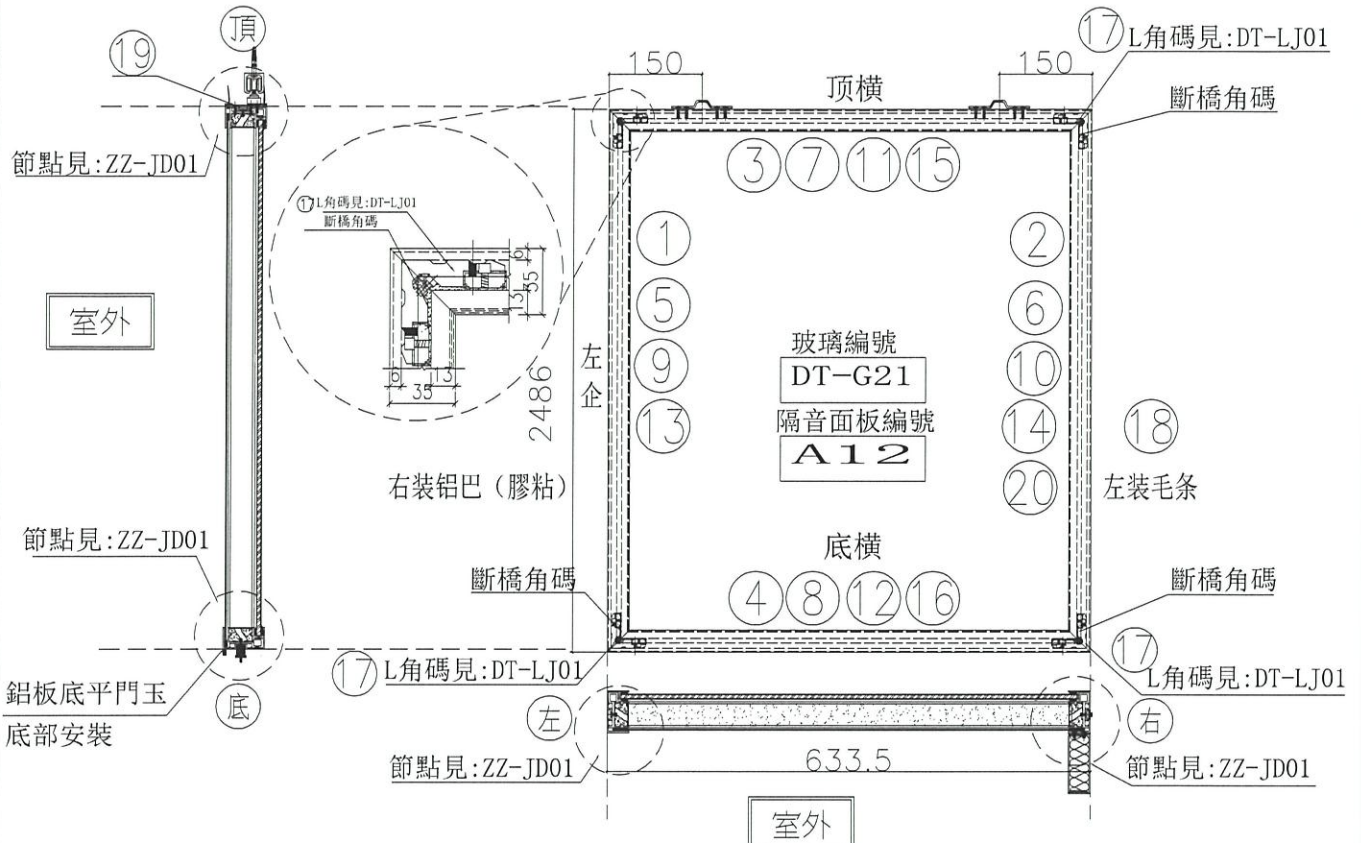

序號	模號	名稱	序號	長度	數量	物料編號	序號	寬度(mm)	高度(mm)	隻幅	摺長
1	X85665	吊趟外框左企	直口	2486.0	13	DT-AL01a-01	頂留				mm
2	X85665	吊趟外框右企	直口	2486.0	13	DT-AL02-01	底留				mm
3	X85665	吊趟外框頂橫	直口	633.5	13	DT-AL03a-15	企料底部開避位				mm
4	X85665	吊趟外框底橫	直口	633.5	13	DT-AL04b-13	底橫料防水巴鋸去				mm
5	X85666	吊趟內框左企	直口	2480.0	13	DT-AL05-01	安裝扣碼				
6	X85666	吊趟內框右企	直口	2480.0	13	DT-AL06-01	安裝扣碼				
7	X85666	吊趟內框頂橫	直口	627.5	13	DT-AL07-15	多點鎖芯型號:				
8	X85666	吊趟內框底橫	直口	627.5	13	DT-AL08b-13	手柄型號:				
9		隔音板用U槽	直口	2450.0	13	DT-UC01-01	限位撐型號:				
10		隔音板用U槽	直口	2450.0	13	DT-UC01-02	T窗最大的開度:				
11		隔音板用U槽	直口	618.5	13	DT-UC01-33	窗玉搭位數:				
12		隔音板用U槽	直口	618.5	13	DT-UC01-34					
13		POMUTE(隔音內插板)	直口	2418.0	13	DT-CB01-01					
14		POMUTE(隔音內插板)	直口	2418.0	13	DT-CB01-02					
15		POMUTE(隔音內插板)	直口	566.5	13	DT-CB01-33					
16		POMUTE(隔音內插板)	直口	566.5	13	DT-CB01-34					
17	55X55X9角碼	L角碼加工圖	直口	11.5	52	DT-LJ01					
18		毛條槽	直口	2486.0	13	DT-MT01-01					
19	X85945	門玉頂部收口蓋	直口	633.5	13	DT-HL01-15					
20	3mm鋁板	鋁板	直口	2486.0	13	DT-LB11					
							大圖版次		本圖版		
							日期				
							窗号	寬度(W)	高度(H)	數量	樓層
								633.5	2486.0	13	2/F-21/F (除去 5F/17F/18F /21F)
							圖號	2/(W6/T1B)			

名稱	吊趟門玉組裝圖	制圖	吳禕瑜	2021.10.15	修改	A
材料		復核			日期	2021.12.24
顏色		批准			圖號	2/(W6/T1B)



美特鋁質 有限公司
MIDI Aluminium FabriCator Ltd.

工程號 J-852 地盤 亞皆老街

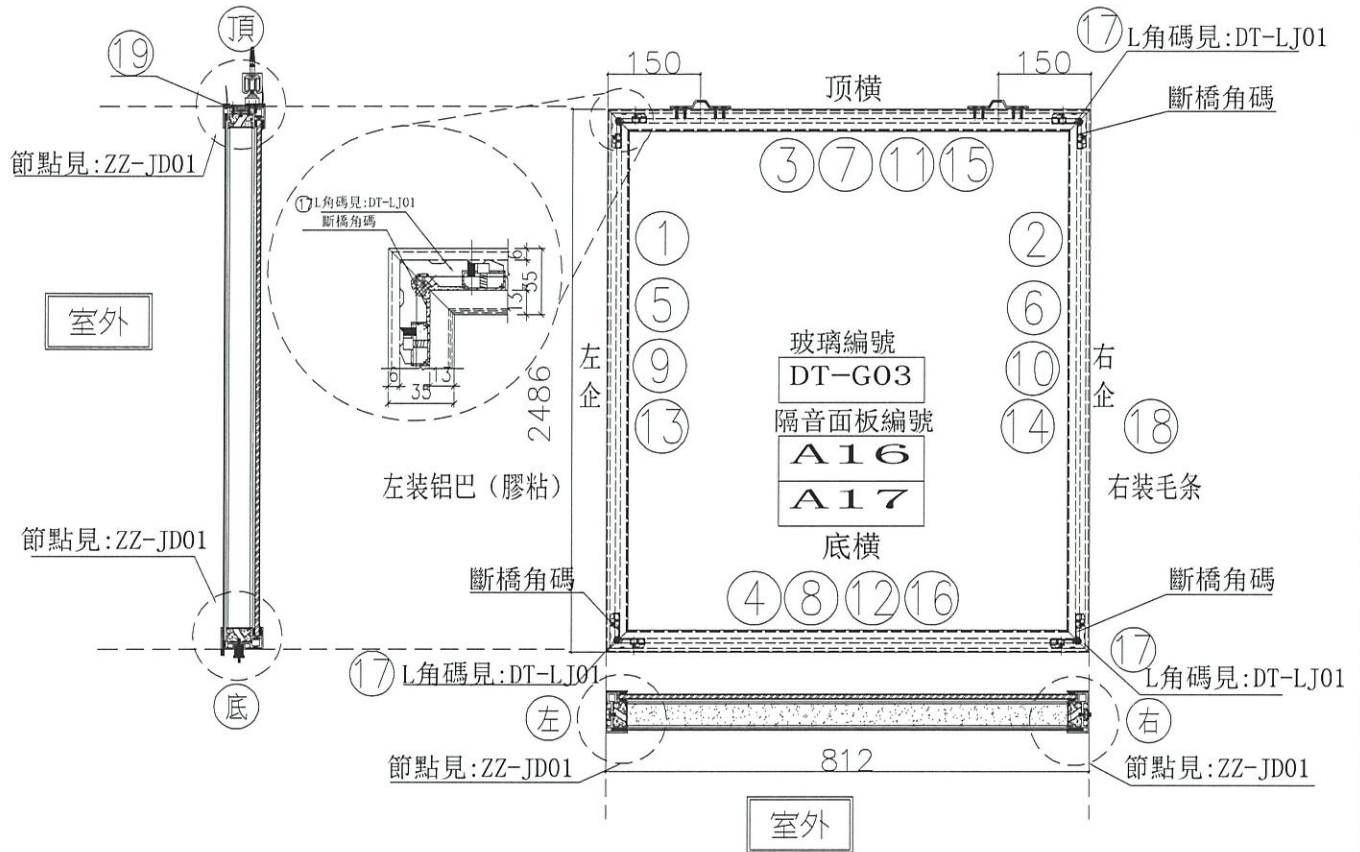

序號	模號	名稱	序號	長度	數量	物料編號	序號	寬度(mm)	高度(mm)	隻幅	撐長
1	X85665	吊趟外框左企	直口	2486.0	13	DT-AL01a-01	頂留				mm
2	X85665	吊趟外框右企	直口	2486.0	13	DT-AL02a-01	底留				mm
3	X85665	吊趟外框頂橫	直口	812.0	13	DT-AL03a-03	企料底部開避位				mm
4	X85665	吊趟外框底橫	直口	812.0	13	DT-AL04a-03	底橫料防水巴鋸去				mm
5	X85666	吊趟內框左企	直口	2480.0	13	DT-AL05-01	安裝扣碼				
6	X85666	吊趟內框右企	直口	2480.0	13	DT-AL06-01	安裝扣碼				
7	X85666	吊趟內框頂橫	直口	806.0	13	DT-AL07-03	多點鎖芯型號:				
8	X85666	吊趟內框底橫	直口	806.0	13	DT-AL08a-03	手柄型號:				
9		隔音板用U槽	直口	2450.0	13	DT-UC01-01	限位撐型號:				
10		隔音板用U槽	直口	2450.0	13	DT-UC01-02	T窗最大的開度:				
11		隔音板用U槽	直口	797.0	13	DT-UC01-07	窗玉搭位數:				
12		隔音板用U槽	直口	797.0	13	DT-UC01-08					
13		POMUTE(隔音內插板)	直口	2418.0	13	DT-CB01-01	門玉款				
14		POMUTE(隔音內插板)	直口	2418.0	13	DT-CB01-02	寬度(mm)				
15		POMUTE(隔音內插板)	直口	745.0	13	DT-CB01-07	高度(mm)				
16		POMUTE(隔音內插板)	直口	745.0	13	DT-CB01-08	隻幅				
17	55X55X9角碼	L角碼加工圖	直口	11.5	52	DT-LJ01	撐長				
18		毛條槽	直口	2486.0	13	DT-MT01-01					
19	X85945	門玉頂部收口蓋	直口	812.0	13	DT-HL01-03					
							大圖版次		本圖版		
							日期				
							窗号	寬度(W)	高度(H)	數量	樓層
								812.0	2486.0	13	1/F-21/F (除去 5F/7F/8F/1 2F)
							圖號	1/(W1/T2C)			

名稱	吊趟門玉組裝圖	制圖	吳禕瑜	2021.10.15	修改	A
材料		復核			日期	2021.12.24
顏色		批准			圖號	1/(W1/T2C)



美特鋁質 有限公司
MIDI Aluminium FabriCator Ltd.

工程號 J-852 地盤 亞皆老街

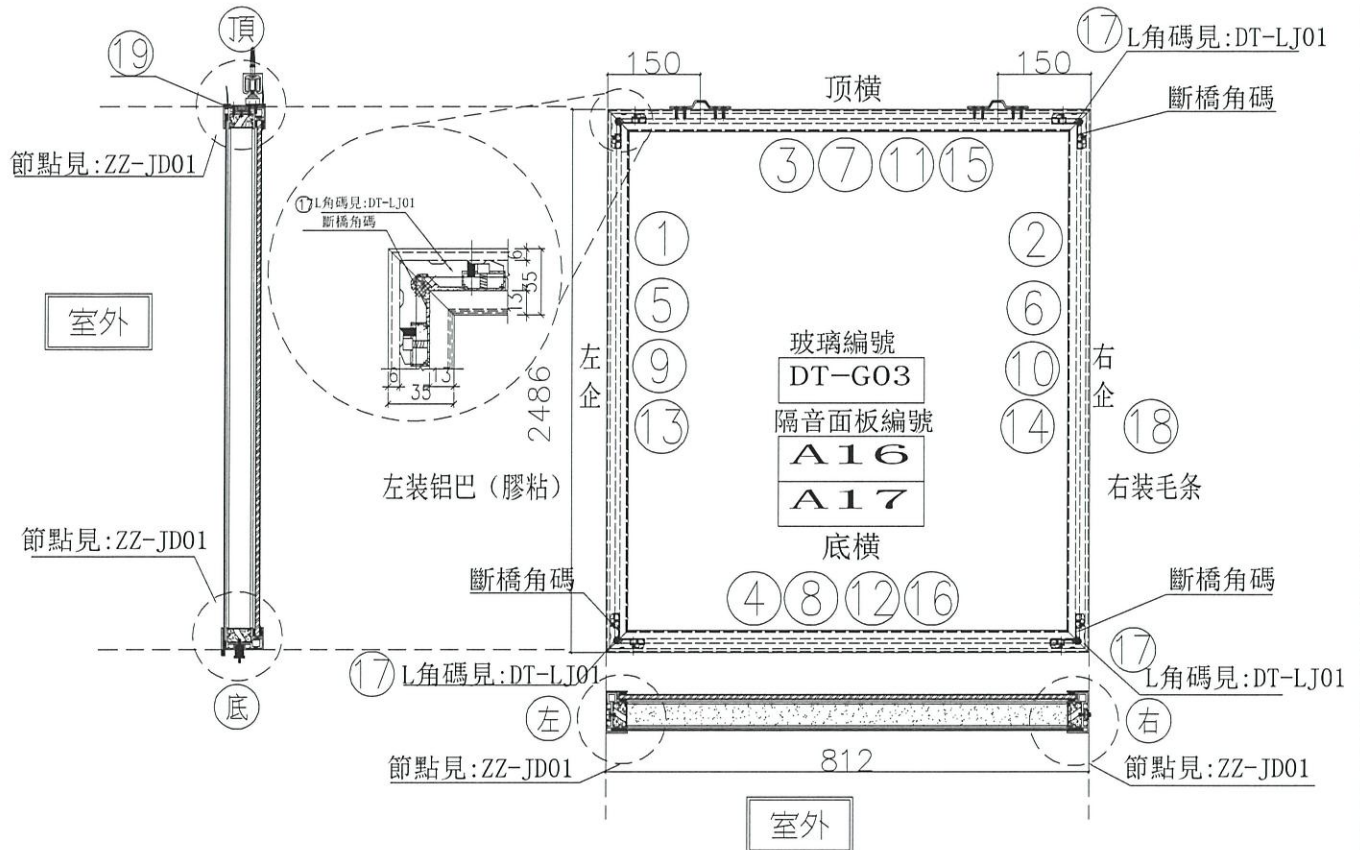

序號	模號	名稱	序號	長度	數量	物料編號	序號	名稱	單位		
1	X85665	吊越外框左企	直口	2486.0	13	DT-AL01a-01	頂留		mm		
2	X85665	吊越外框右企	直口	2486.0	13	DT-AL02a-01	底留		mm		
3	X85665	吊越外框頂橫	直口	812.0	13	DT-AL03a-03	企料底部開避位		mm		
4	X85665	吊越外框底橫	直口	812.0	13	DT-AL04c-03	底橫料防水巴鋸去		mm		
5	X85666	吊越內框左企	直口	2480.0	13	DT-AL05-01	安裝扣碼				
6	X85666	吊越內框右企	直口	2480.0	13	DT-AL06-01	安裝扣碼				
7	X85666	吊越內框頂橫	直口	806.0	13	DT-AL07-03	多點鎖芯型號:				
8	X85666	吊越內框底橫	直口	806.0	13	DT-AL08c-03	手柄型號:				
9		隔音板用U槽	直口	2450.0	13	DT-UC01-01	限位撐型號:				
10		隔音板用U槽	直口	2450.0	13	DT-UC01-02	T窗最大的開度:				
11		隔音板用U槽	直口	797.0	13	DT-UC01-07	窗玉搭位數:				
12		隔音板用U槽	直口	797.0	13	DT-UC01-08					
13		POMUTE(隔音內插板)	直口	2418.0	13	DT-CB01-01					
14		POMUTE(隔音內插板)	直口	2418.0	13	DT-CB01-02	門玉款	寬度(mm)	高度(mm)	隻幅	撐長
15		POMUTE(隔音內插板)	直口	745.0	13	DT-CB01-07					
16		POMUTE(隔音內插板)	直口	745.0	13	DT-CB01-08					
17	55X55X9角碼	L角碼加工圖	直口	11.5	52	DT-LJ01					
18		毛條槽	直口	2486.0	13	DT-MT01-01					
19	X85945	門玉頂部收口蓋	直口	812.0	13	DT-HL01-03					
							大圖版次	本圖版			
								日期			
							窗号	寬度(W)	高度(H)	數量	樓層
								812.0	2486.0	13	1/F-21/F (除去 5F/7F/8F/1 2F)
							圖號	2/(W1/T2C)			

名稱	吊越門玉組裝圖	制圖	吳禕瑜	2021.12.24	修改		
材料		復核			日期		
顏色		批准			圖號	2/(W1/T2C)	



美特鋁質 有限公司
MIDI Aluminium FabriCator Ltd.

工程號 J-852 地盤 亞皆老街

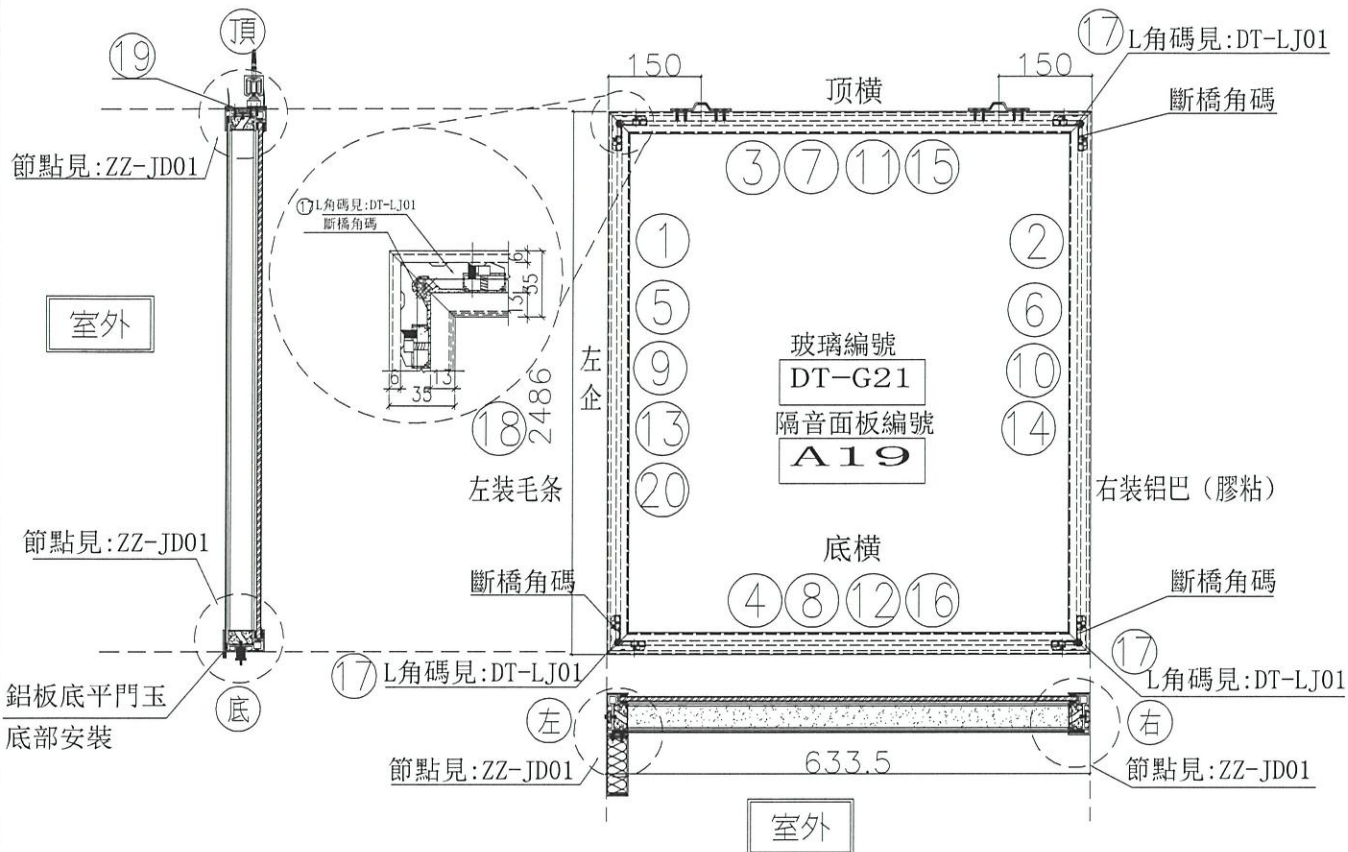

序號	模號	名稱	序號	長度	數量	物料編號	序號					
1	X85665	吊趟外框左企	直口	2486.0	16	DT-AL01-01	頂留				mm	
2	X85665	吊趟外框右企	直口	2486.0	16	DT-AL02a-01	底留				mm	
3	X85665	吊趟外框頂橫	直口	633.5	16	DT-AL03a-15	企料底部開避位				mm	
4	X85665	吊趟外框底橫	直口	633.5	16	DT-AL04d-15	底橫料防水巴錐去				mm	
5	X85666	吊趟內框左企	直口	2480.0	16	DT-AL05-01	安裝扣碼					
6	X85666	吊趟內框右企	直口	2480.0	16	DT-AL06-01	安裝扣碼					
7	X85666	吊趟內框頂橫	直口	627.5	16	DT-AL07-15	多點鎖芯型號:					
8	X85666	吊趟內框底橫	直口	627.5	16	DT-AL08d-15	手柄型號:					
9		隔音板用U槽	直口	2450.0	16	DT-UC01-01	限位撐型號:					
10		隔音板用U槽	直口	2450.0	16	DT-UC01-02	T窗最大的開度:					
11		隔音板用U槽	直口	618.5	16	DT-UC01-33	窗玉搭位數:					
12		隔音板用U槽	直口	618.5	16	DT-UC01-34						
13		POMUTE(隔音內插板)	直口	2418.0	16	DT-CB01-01						
14		POMUTE(隔音內插板)	直口	2418.0	16	DT-CB01-02	門玉款	寬度(mm)	高度(mm)	隻/幅	撐長	
15		POMUTE(隔音內插板)	直口	566.5	16	DT-CB01-33						
16		POMUTE(隔音內插板)	直口	566.5	16	DT-CB01-34						
17	55X55X9角碼	L角碼加工圖	直口	11.5	64	DT-LJ01						
18		毛條槽	直口	2486.0	16	DT-MT01-01						
19	X85945	門玉頂部收口蓋	直口	633.5	16	DT-HL01-15						
20	3mm鋁板	鋁板	直口	2486.0	16	DT-LB07						
							大圖版次		本圖版			
									日期			
							窗号	寬度(W)	高度(H)	數量	樓層	
								633.5	2486.0	16	2/F-21/F (除去5F)	
							圖號	1/(W6/T2B)				

名稱	吊趟門玉組裝圖	制圖	吳禕瑜	2021.10.15	修改	A
材料		復核			日期	2021.12.24
顏色		批准			圖號	1/(W6/T2B)



美特鋁質 有限公司
MIDI Aluminium FabriCator Ltd.

工程號 J-852 地盤 亞皆老街

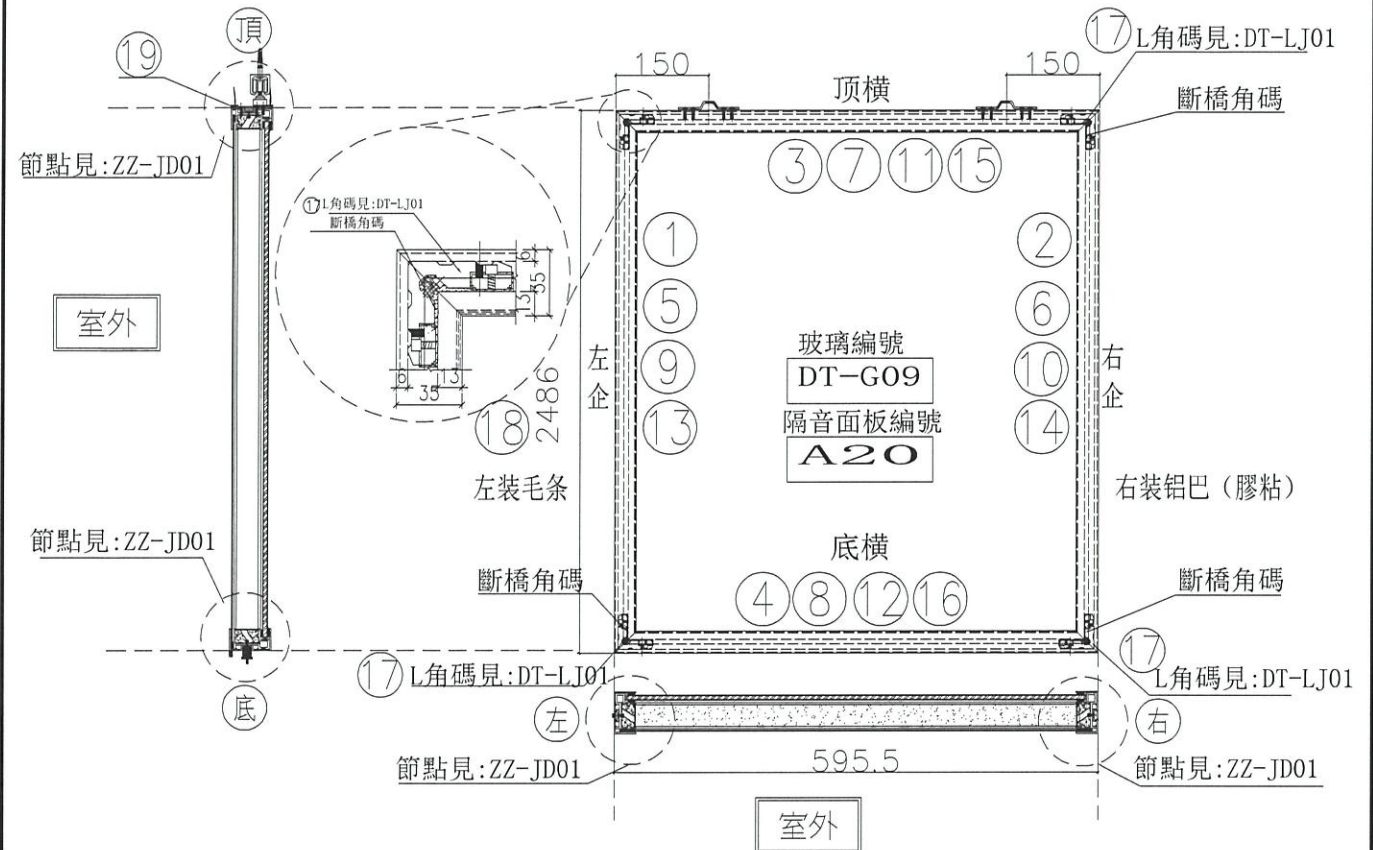

序號	模號	名稱	序號	長度	數量	物料編號	序號				
1	X85665	吊趟外框左企	直口	2486.0	16	DT-AL01a-01	頂留				mm
2	X85665	吊趟外框右企	直口	2486.0	16	DT-AL02a-01	底留				mm
3	X85665	吊趟外框頂橫	直口	595.5	16	DT-AL03a-10	企料底部開避位				mm
4	X85665	吊趟外框底橫	直口	595.5	16	DT-AL04c-10	底橫料防水巴網去				mm
5	X85666	吊趟內框左企	直口	2480.0	16	DT-AL05-01	安裝扣碼				
6	X85666	吊趟內框右企	直口	2480.0	16	DT-AL06-01	安裝扣碼				
7	X85666	吊趟內框頂橫	直口	589.5	16	DT-AL07-10	多點鎖芯型號:				
8	X85666	吊趟內框底橫	直口	589.5	16	DT-AL08c-10	手柄型號:				
9		隔音板用U槽	直口	2450.0	16	DT-UC01-01	限位撐型號:				
10		隔音板用U槽	直口	2450.0	16	DT-UC01-02	T窗最大的開度:				
11		隔音板用U槽	直口	580.5	16	DT-UC01-19	窗玉搭位數:				
12		隔音板用U槽	直口	580.5	16	DT-UC01-20					
13		POMUTE(隔音內插板)	直口	2418.0	16	DT-CB01-01					
14		POMUTE(隔音內插板)	直口	2418.0	16	DT-CB01-02	門玉款	寬度(mm)	高度(mm)	隻/幅	撐長
15		POMUTE(隔音內插板)	直口	528.5	16	DT-CB01-19					
16		POMUTE(隔音內插板)	直口	528.5	16	DT-CB01-20					
17	55X55X9角碼	L角碼加工圖	直口	11.5	64	DT-LJ01					
18		毛條槽	直口	2486.0	16	DT-MT01-01					
19	X85945	門玉頂部收口蓋	直口	595.5	16	DT-HL01-10					
							大圖版次		本圖版		
									日期		
							窗号	寬度(W)	高度(H)	數量	樓層
								595.5	2486.0	16	2/F-21/F (除去5F)
							圖號	2/(W6/T2B)			

名稱	吊趟門玉組裝圖	制圖	吳禕瑜	2021.10.15	修改	A
材料		復核			日期	2021.12.24
顏色		批准			圖號	2/(W6/T2B)



美特鋁質 有限公司
MIDI Aluminium FabriCator Ltd.

工程號 J-852 地盤 亞皆老街

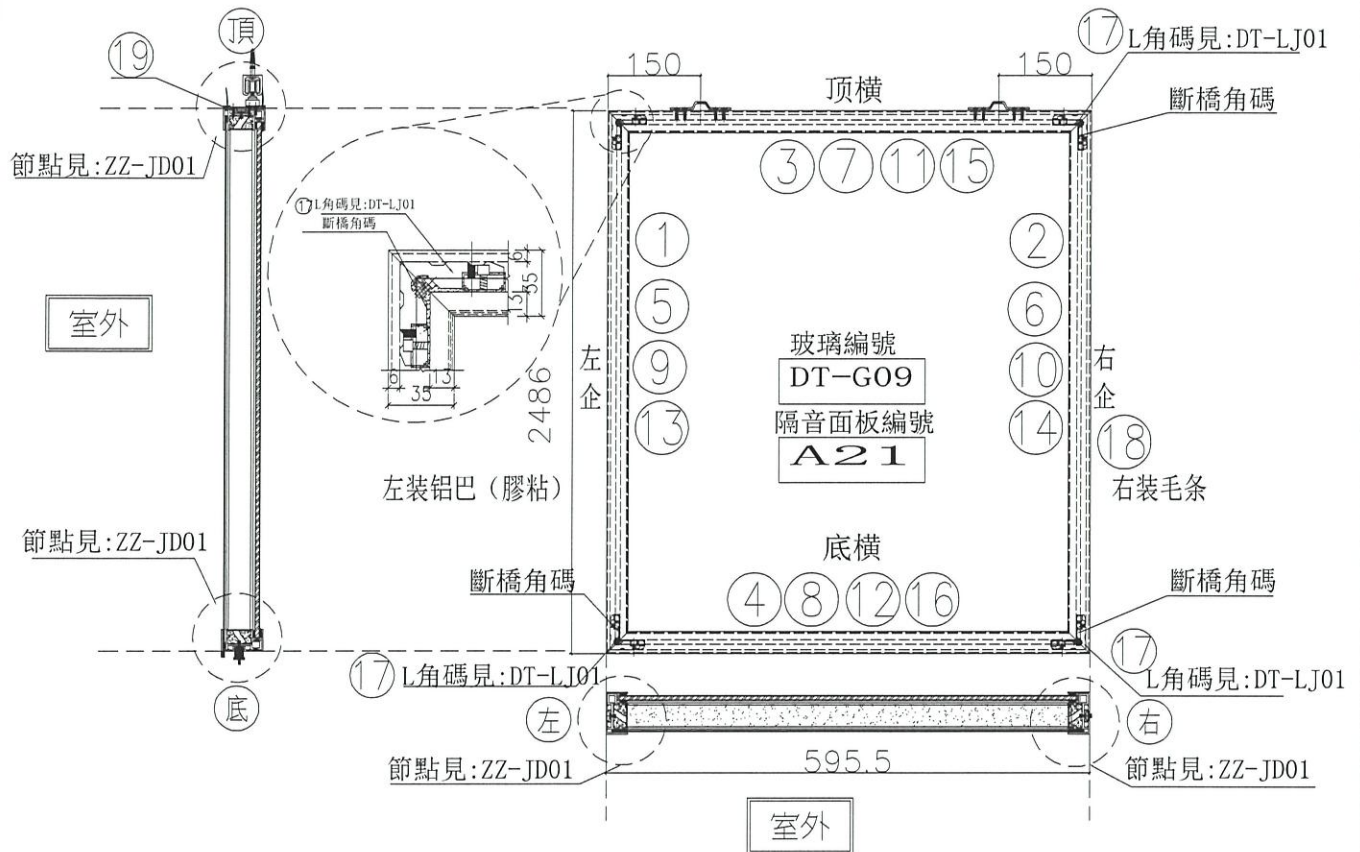

序號	模號	名稱	序號	長度	數量	物料編號	序號	名稱	單位		
1	X85665	吊趟外框左企	直口	2486.0	15	DT-AL01a-01	頂留		mm		
2	X85665	吊趟外框右企	直口	2486.0	15	DT-AL02a-01	底留		mm		
3	X85665	吊趟外框頂橫	直口	595.5	15	DT-AL03a-10	企料底部開避位		mm		
4	X85665	吊趟外框底橫	直口	595.5	15	DT-AL04a-10	底橫料防水巴鋸去		mm		
5	X85666	吊趟內框左企	直口	2480.0	15	DT-AL05-01	安裝扣碼				
6	X85666	吊趟內框右企	直口	2480.0	15	DT-AL06-01	安裝扣碼				
7	X85666	吊趟內框頂橫	直口	589.5	15	DT-AL07-10	多點鎖芯型號:				
8	X85666	吊趟內框底橫	直口	589.5	15	DT-AL08a-10	手柄型號:				
9		隔音板用U槽	直口	2450.0	15	DT-UC01-01	限位撐型號:				
10		隔音板用U槽	直口	2450.0	15	DT-UC01-02	T窗最大的開度:				
11		隔音板用U槽	直口	580.5	15	DT-UC01-19	窗玉搭位數:				
12		隔音板用U槽	直口	580.5	15	DT-UC01-20					
13		POMUTE(隔音內插板)	直口	2418.0	15	DT-CB01-01					
14		POMUTE(隔音內插板)	直口	2418.0	15	DT-CB01-02	門玉款	寬度(mm)	高度(mm)	雙幅	撐長
15		POMUTE(隔音內插板)	直口	528.5	15	DT-CB01-19					
16		POMUTE(隔音內插板)	直口	528.5	15	DT-CB01-20					
17	55X55X9角碼	L角碼加工圈	直口	11.5	60	DT-LJ01					
18		毛條槽	直口	2486.0	15	DT-MT01-01					
19	X85945	門玉頂部收口蓋	直口	595.5	15	DT-HL01-10					
							大圖版次	本圖版	日期		
							窗號	寬度(W)	高度(H)	數量	樓層
								595.5	2486.0	15	3/F-21/F (除去5F)
							圖號	1/(W6/T2A)			

名稱	吊趟門玉組裝圖	制圖	吳禕瑜	2021.10.15	修改	A
材料		復核			日期	2021.12.24
顏色		批准			圖號	1/(W6/T2A)



美特鋁質 有限公司
MIDI Aluminium FabriCator Ltd.

工程號 J-852 地盤 亞皆老街

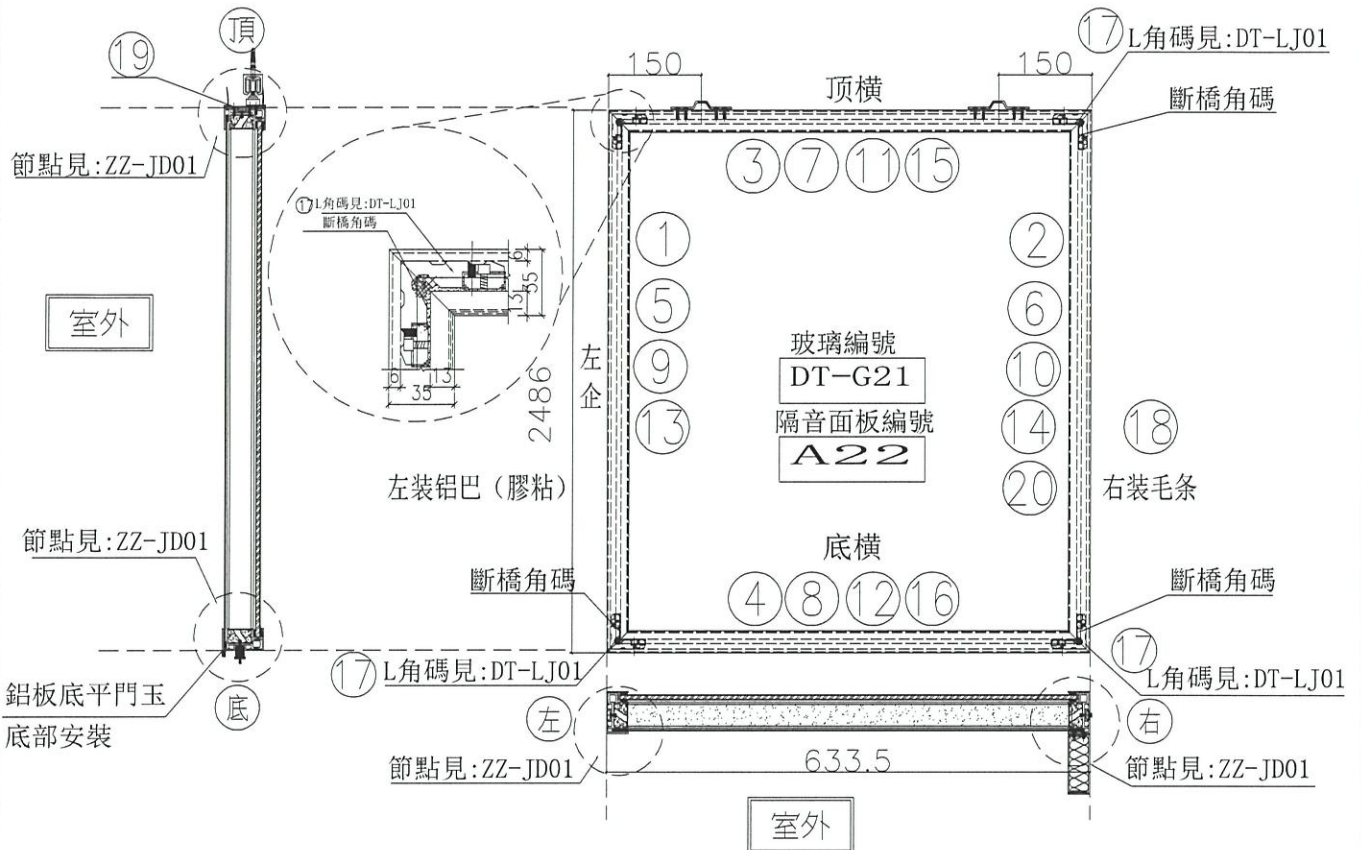

序號	模號	名稱	序號	長度	數量	物料編號	序號	名稱	單位	備註	
1	X85665	吊趟外框左企	直口	2486.0	15	DT-AL01a-01	頂留		mm		
2	X85665	吊趟外框右企	直口	2486.0	15	DT-AL02-01	底留		mm		
3	X85665	吊趟外框頂橫	直口	633.5	15	DT-AL03a-15	企料底部開避位		mm		
4	X85665	吊趟外框底橫	直口	633.5	15	DT-AL04b-15	底橫料防水巴錐去		mm		
5	X85666	吊趟內框左企	直口	2480.0	15	DT-AL05-01	安裝扣碼				
6	X85666	吊趟內框右企	直口	2480.0	15	DT-AL06-01	安裝扣碼				
7	X85666	吊趟內框頂橫	直口	627.5	15	DT-AL07-15	多點鎖芯型號:				
8	X85666	吊趟內框底橫	直口	627.5	15	DT-AL08b-15	手柄型號:				
9		隔音板用U槽	直口	2450.0	15	DT-UC01-01	限位撐型號:				
10		隔音板用U槽	直口	2450.0	15	DT-UC01-02	T窗最大的開度:				
11		隔音板用U槽	直口	618.5	15	DT-UC01-33	窗玉搭位數:				
12		隔音板用U槽	直口	618.5	15	DT-UC01-34					
13		POMUTE(隔音內插板)	直口	2418.0	15	DT-CB01-01	門玉款	寬度(mm)	高度(mm)	隻/幅	撐長
14		POMUTE(隔音內插板)	直口	2418.0	15	DT-CB01-02					
15		POMUTE(隔音內插板)	直口	566.5	15	DT-CB01-33					
16		POMUTE(隔音內插板)	直口	566.5	15	DT-CB01-34					
17	55X55X9角碼	L角碼加工圖	直口	11.5	60	DT-LJ01					
18		毛條槽	直口	2486.0	15	DT-MT01-01					
19	X85945	門玉頂部收口蓋	直口	633.5	15	DT-HL01-15					
20	3mm鋁板	鋁板	直口	2486.0	15	DT-LB11					
							大圖版次	本圖版			
								日期			
							窗號	寬度(W)	高度(H)	數量	樓層
								633.5	2486.0	15	3/F-21/F (除去5F)
							圖號	2/(W6/T2A)			

名稱	吊趟門玉組裝圖	制圖	吳禕瑜	2021.10.15	修改	A
材料		復核			日期	2021.12.24
顏色		批准			圖號	2/(W6/T2A)



美特鋁質 有限公司
MIDI Aluminium FabriCator Ltd.

工程號 J-852 地盤 亞皆老街

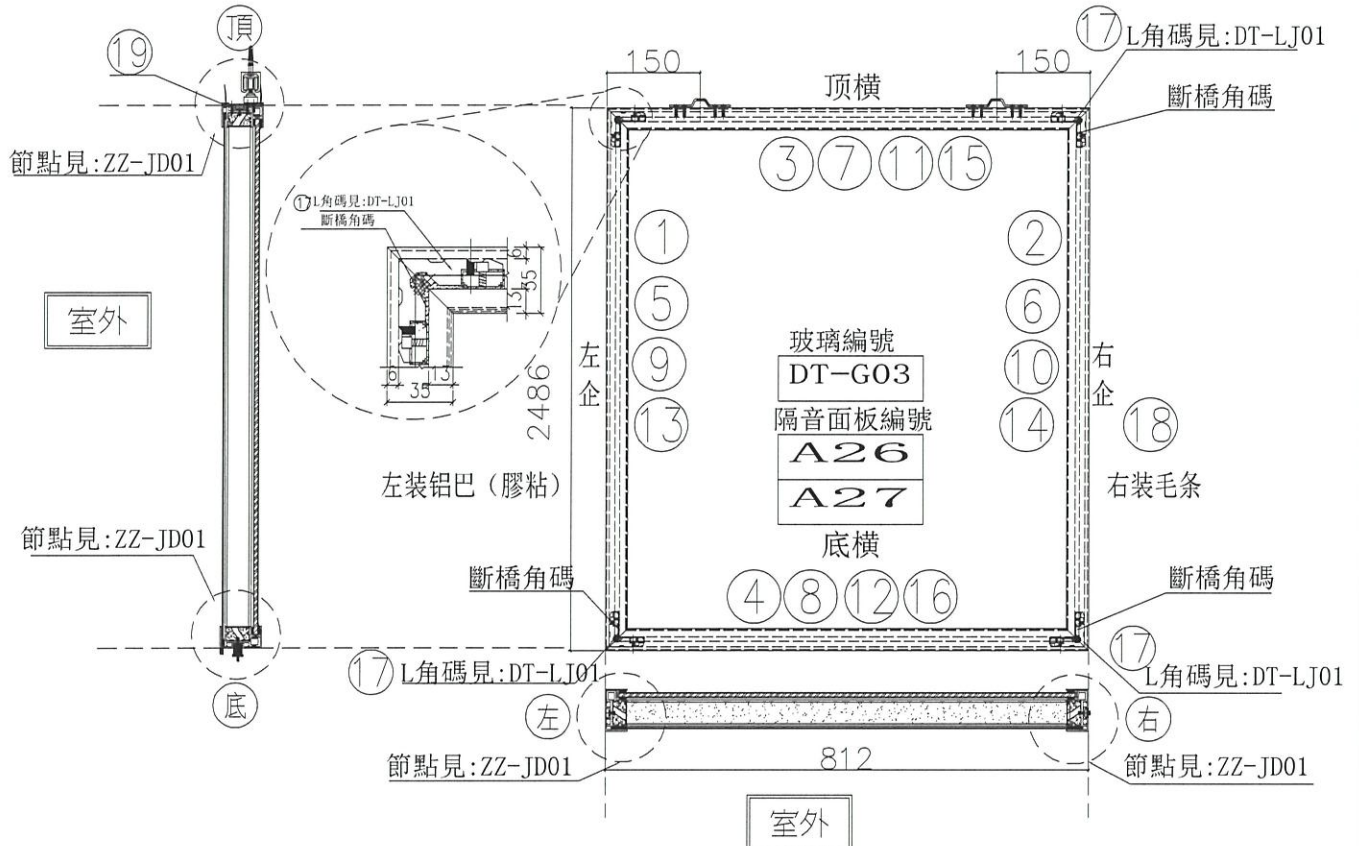

序號	模號	名稱	序號	長度	數量	物料編號	序號	單位	備註		
1	X85665	吊趟外框左企	直口	2486.0	12	DT-AL01a-01			mm		
2	X85665	吊趟外框右企	直口	2486.0	12	DT-AL02a-01			mm		
3	X85665	吊趟外框頂橫	直口	812.0	12	DT-AL03a-03			mm		
4	X85665	吊趟外框底橫	直口	812.0	12	DT-AL04a-03			mm		
5	X85666	吊趟內框左企	直口	2480.0	12	DT-AL05-01					
6	X85666	吊趟內框右企	直口	2480.0	12	DT-AL06-01					
7	X85666	吊趟內框頂橫	直口	806.0	12	DT-AL07-03					
8	X85666	吊趟內框底橫	直口	806.0	12	DT-AL08a-03					
9		隔音板用U槽	直口	2450.0	12	DT-UC01-01					
10		隔音板用U槽	直口	2450.0	12	DT-UC01-02					
11		隔音板用U槽	直口	797.0	12	DT-UC01-07					
12		隔音板用U槽	直口	797.0	12	DT-UC01-08					
13		POMUTE(隔音內插板)	直口	2418.0	12	DT-CB01-01					
14		POMUTE(隔音內插板)	直口	2418.0	12	DT-CB01-02					
15		POMUTE(隔音內插板)	直口	745.0	12	DT-CB01-07					
16		POMUTE(隔音內插板)	直口	745.0	12	DT-CB01-08					
17	55X55X9角碼	L角碼加工圖	直口	11.5	48	DT-LJ01					
18		毛條槽	直口	2486.0	12	DT-MT01-01					
19	X85945	門玉頂部收口蓋	直口	812.0	12	DT-HL01-03					
							門玉款	寬度(mm)	高度(mm)	雙/單	擡長
							大圖版次	本圖版			
							日期				
							窗號	寬度(W)	高度(H)	數量	樓層
								812.0	2486.0	12	2F-21/F (除去 5F/3F/11F/ 12F/17F)
							圖號	1/(W1/T3C)			

名稱	吊趟門玉組裝圖	制圖	吳禕瑜	2021.10.15	修改	A
材料		復核			日期	2021.12.24
顏色		批准			圖號	1/(W1/T3C)



美特鋁質 有限公司
MIDI Aluminium FabriCator Ltd.

工程號 J-852 地盤 亞皆老街

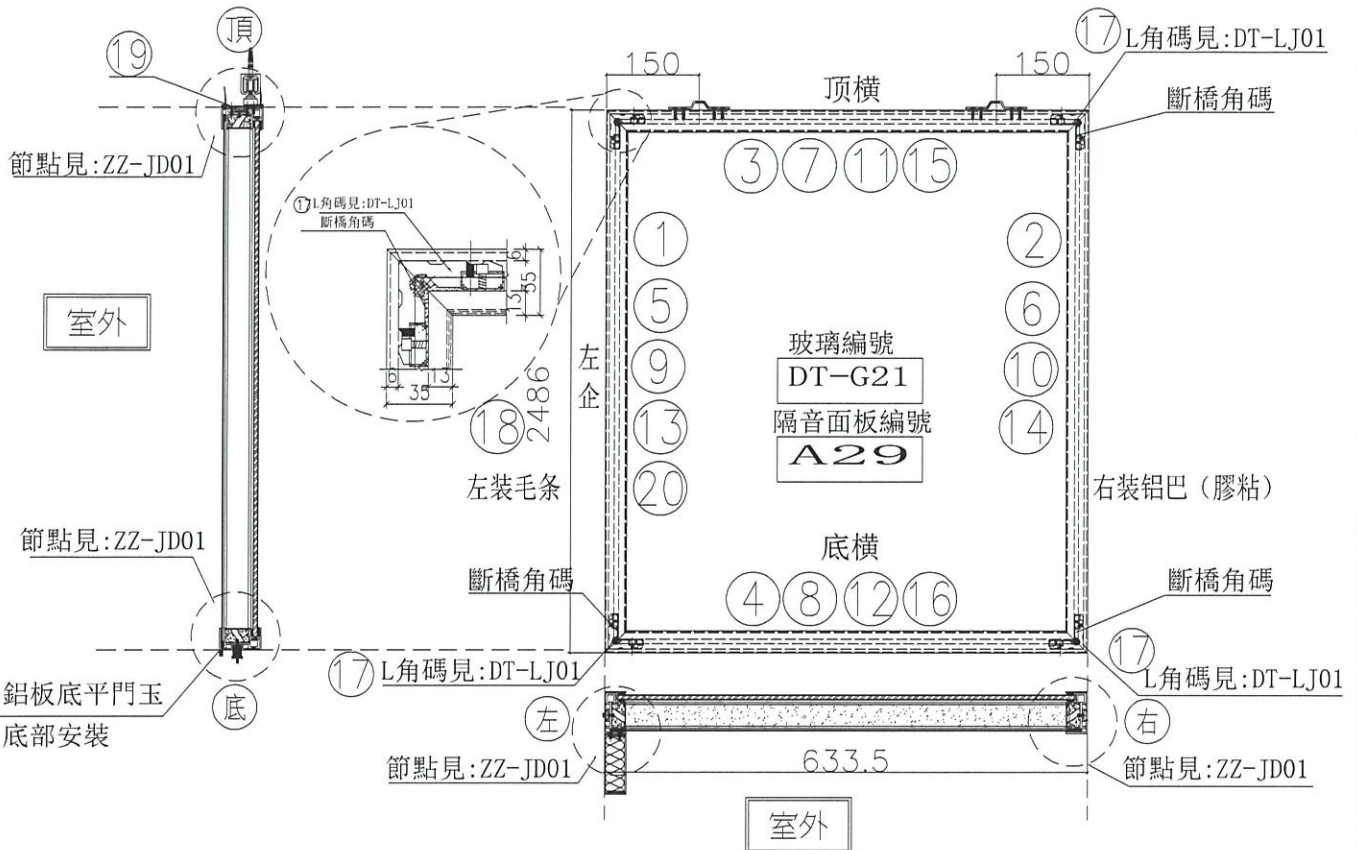

序號	模號	名稱	序號	長度	數量	物料編號	序號	名稱	單位		
1	X85665	吊趟外框左企	直口	2486.0	7	DT-AL01-01	頂留		mm		
2	X85665	吊趟外框右企	直口	2486.0	7	DT-AL02a-01	底留		mm		
3	X85665	吊趟外框頂橫	直口	633.5	7	DT-AL03a-15	企料底部開避位		mm		
4	X85665	吊趟外框底橫	直口	633.5	7	DT-AL04-15	底橫料防水巴鋸去		mm		
5	X85666	吊趟內框左企	直口	2480.0	7	DT-AL05-01	安裝扣碼				
6	X85666	吊趟內框右企	直口	2480.0	7	DT-AL06-01	安裝扣碼				
7	X85666	吊趟內框頂橫	直口	627.5	7	DT-AL07-15	多點鎖芯型號:				
8	X85666	吊趟內框底橫	直口	627.5	7	DT-AL08-15	手柄型號:				
9		隔音板用U槽	直口	2450.0	7	DT-UC01-01	限位撐型號:				
10		隔音板用U槽	直口	2450.0	7	DT-UC01-02	T窗最大的開度:				
11		隔音板用U槽	直口	618.5	7	DT-UC01-33	窗玉搭位數:				
12		隔音板用U槽	直口	618.5	7	DT-UC01-34					
13		POMUTE(隔音內插板)	直口	2418.0	7	DT-CB01-01					
14		POMUTE(隔音內插板)	直口	2418.0	7	DT-CB01-02	門玉款	寬度(mm)	高度(mm)	隻幅	撐長
15		POMUTE(隔音內插板)	直口	566.5	7	DT-CB01-33					
16		POMUTE(隔音內插板)	直口	566.5	7	DT-CB01-34					
17	55X55X9角碼	L角碼加工圖	直口	11.5	28	DT-LJ01					
18		毛條槽	直口	2486.0	7	DT-MT01-01					
19	X85945	門玉頂部收口蓋	直口	633.5	7	DT-HL01-15					
20	3mm鋁板	鋁板	直口	2486.0	7	DT-LB07					
							大圖版次	本圖版			
							日期				
							窗号	寬度(W)	高度(H)	數量	樓層
								633.5	2486.0	7	3/F-21/F (除去 5F/12F/15F 17F/19F/2 0F/21F)
							圖號	1/(W6/T3B)			

名稱	吊趟門玉組裝圖	制圖	吳禕瑜	2021.10.15	修改	A
材料		復核			日期	2021.12.24
顏色		批准			圖號	1/(W6/T3B)



美特鋁質 有限公司
MIDI Aluminium FabriCator Ltd.

工程號 J-852 地盤 亞皆老街

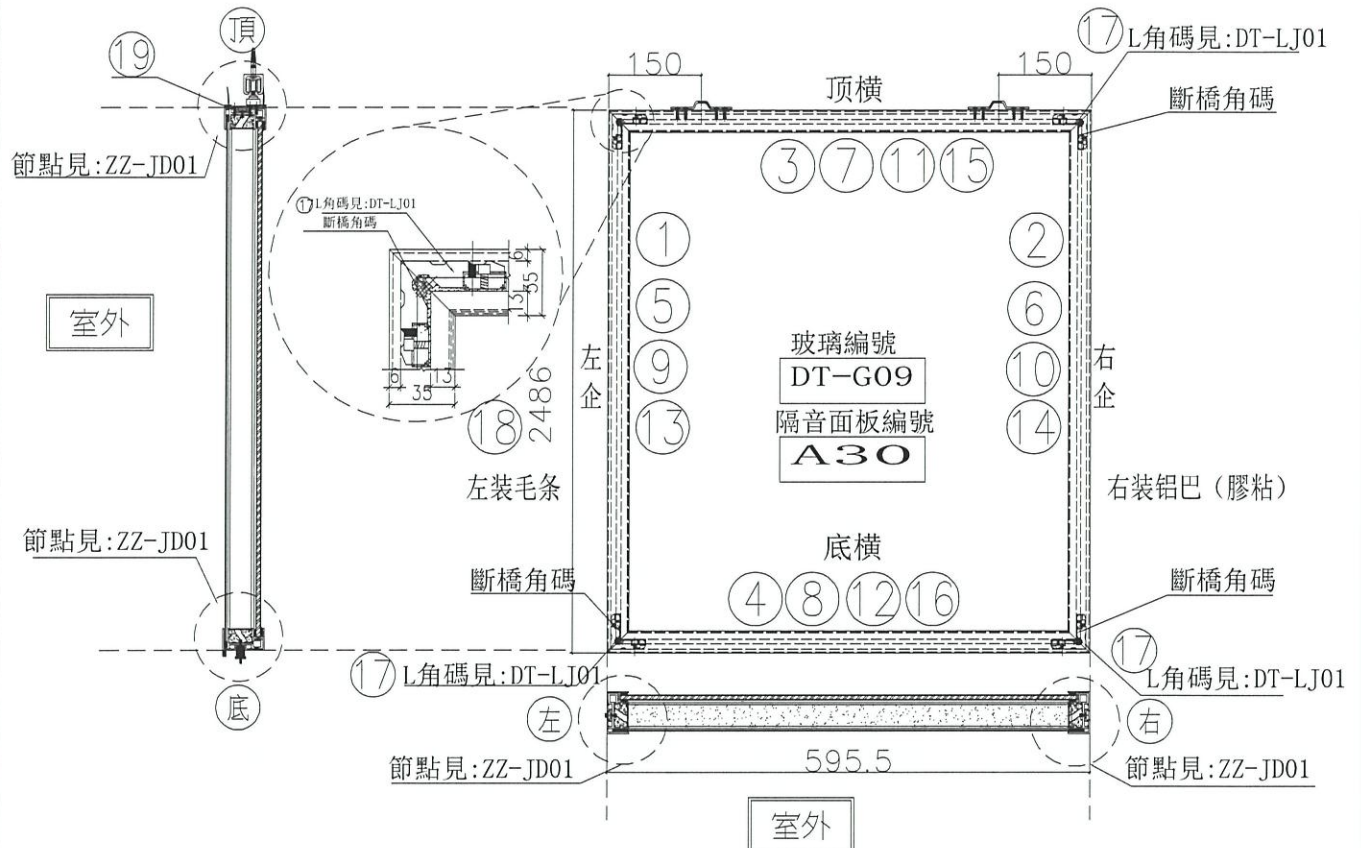

序號	樞號	名稱	序號	長度	數量	物料編號	序號	寬度(mm)	高度(mm)	雙/幅	樺長
1	X85665	吊趟外框左企	直口	2486.0	7	DT-AL01a-01	頂留				mm
2	X85665	吊趟外框右企	直口	2486.0	7	DT-AL02a-01	底留				mm
3	X85665	吊趟外框頂橫	直口	595.5	7	DT-AL03a-10	企料底部開避位				mm
4	X85665	吊趟外框底橫	直口	595.5	7	DT-AL04c-10	底橫料防水巴鋸去				mm
5	X85666	吊趟內框左企	直口	2480.0	7	DT-AL05-01	安裝扣碼				
6	X85666	吊趟內框右企	直口	2480.0	7	DT-AL06-01	安裝扣碼				
7	X85666	吊趟內框頂橫	直口	589.5	7	DT-AL07-10	多點鎖芯型號:				
8	X85666	吊趟內框底橫	直口	589.5	7	DT-AL08c-10	手柄型號:				
9		隔音板用U槽	直口	2450.0	7	DT-UC01-01	限位樺型號:				
10		隔音板用U槽	直口	2450.0	7	DT-UC01-02	T窗最大的開度:				
11		隔音板用U槽	直口	580.5	7	DT-UC01-19	窗玉搭位數:				
12		隔音板用U槽	直口	580.5	7	DT-UC01-20					
13		POMUTE(隔音內插板)	直口	2418.0	7	DT-CB01-01	門玉款				
14		POMUTE(隔音內插板)	直口	2418.0	7	DT-CB01-02	寬度(mm)				
15		POMUTE(隔音內插板)	直口	528.5	7	DT-CB01-19	高度(mm)				
16		POMUTE(隔音內插板)	直口	528.5	7	DT-CB01-20	雙/幅				
17	55X55X9角碼	L角碼加工圖	直口	11.5	28	DT-LJ01	樺長				
18	X85666	毛條槽	直口	2486.0	7	DT-MT01-01					
19	X85945	門玉頂部收口蓋	直口	595.5	7	DT-HL01-10					
							大圖版次		本圖版		
							日期				
							窗號	寬度(W)	高度(H)	數量	樓層
								595.5	2486.0	7	3F-21F (除去 5F/12F/15F /17F/19F/2 0F/21F)
							圖號	2/(W6/T3B)			

名稱	吊趟門玉組裝圖	制圖	吳禕瑜	2021.10.15	修改	A
材料		復核			日期	2021.12.24
顏色		批准			圖號	2/(W6/T3B)



美特鋁質 有限公司
MIDI Aluminium FabriCator Ltd.

工程號 J-852 地盤 亞皆老街

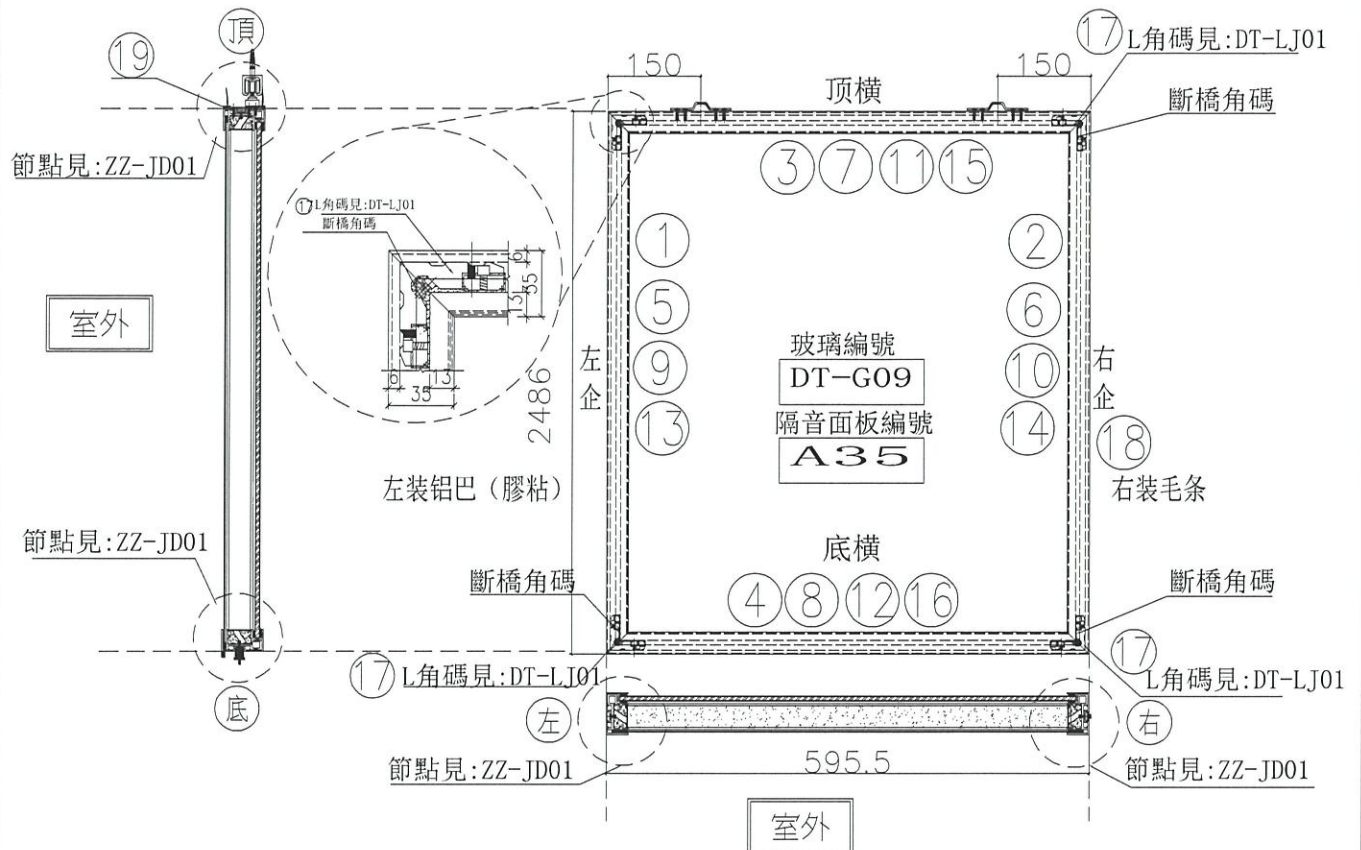

序號	模號	名稱	序號	長度	數量	物料編號	序號	寬度(mm)	高度(mm)	雙/幅	擡長
1	X85665	吊趟外框左企	直口	2486.0	15	DT-AL01a-01	頂留				mm
2	X85665	吊趟外框右企	直口	2486.0	15	DT-AL02a-01	底留				mm
3	X85665	吊趟外框頂橫	直口	595.5	15	DT-AL03a-10	企料底部開避位				mm
4	X85665	吊趟外框底橫	直口	595.5	15	DT-AL04a-10	底橫料防水巴鋸去				mm
5	X85666	吊趟內框左企	直口	2480.0	15	DT-AL05-01	安裝扣碼				
6	X85666	吊趟內框右企	直口	2480.0	15	DT-AL06-01	安裝扣碼				
7	X85666	吊趟內框頂橫	直口	589.5	15	DT-AL07-10	多點鎖芯型號:				
8	X85666	吊趟內框底橫	直口	589.5	15	DT-AL08a-10	手柄型號:				
9		隔音板用U槽	直口	2450.0	15	DT-UC01-01	限位撐型號:				
10		隔音板用U槽	直口	2450.0	15	DT-UC01-02	T窗最大的開度:				
11		隔音板用U槽	直口	580.5	15	DT-UC01-19	窗玉搭位數:				
12		隔音板用U槽	直口	580.5	15	DT-UC01-20					
13		POMUTE(隔音內插板)	直口	2418.0	15	DT-CB01-01					
14		POMUTE(隔音內插板)	直口	2418.0	15	DT-CB01-02					
15		POMUTE(隔音內插板)	直口	528.5	15	DT-CB01-19					
16		POMUTE(隔音內插板)	直口	528.5	15	DT-CB01-20					
17	55X55X9角碼	L角碼加工圖	直口	11.5	60	DT-LJ01					
18		毛條槽	直口	2486.0	15	DT-MT01-01					
19	X85945	門玉頂部收口蓋	直口	595.5	15	DT-HL01-10					
							大圖版次	本圖版			
							日期				
							窗號	寬度(W)	高度(H)	數量	樓層
								595.5	2486.0	15	1/F-21/F (除去 5F/20F)
							圖號	1/(W7/T3A)			

名稱	吊趟門玉組裝圖	制圖	吳禕瑜	2021.10.15	修改	A	
材料		復核			日期	2021.12.24	
顏色		批准			圖號	1/(W7/T3A)	



美特鋁質 有限公司
MIDI Aluminium FabriCator Ltd.

工程號 J-852 地盤 亞皆老街

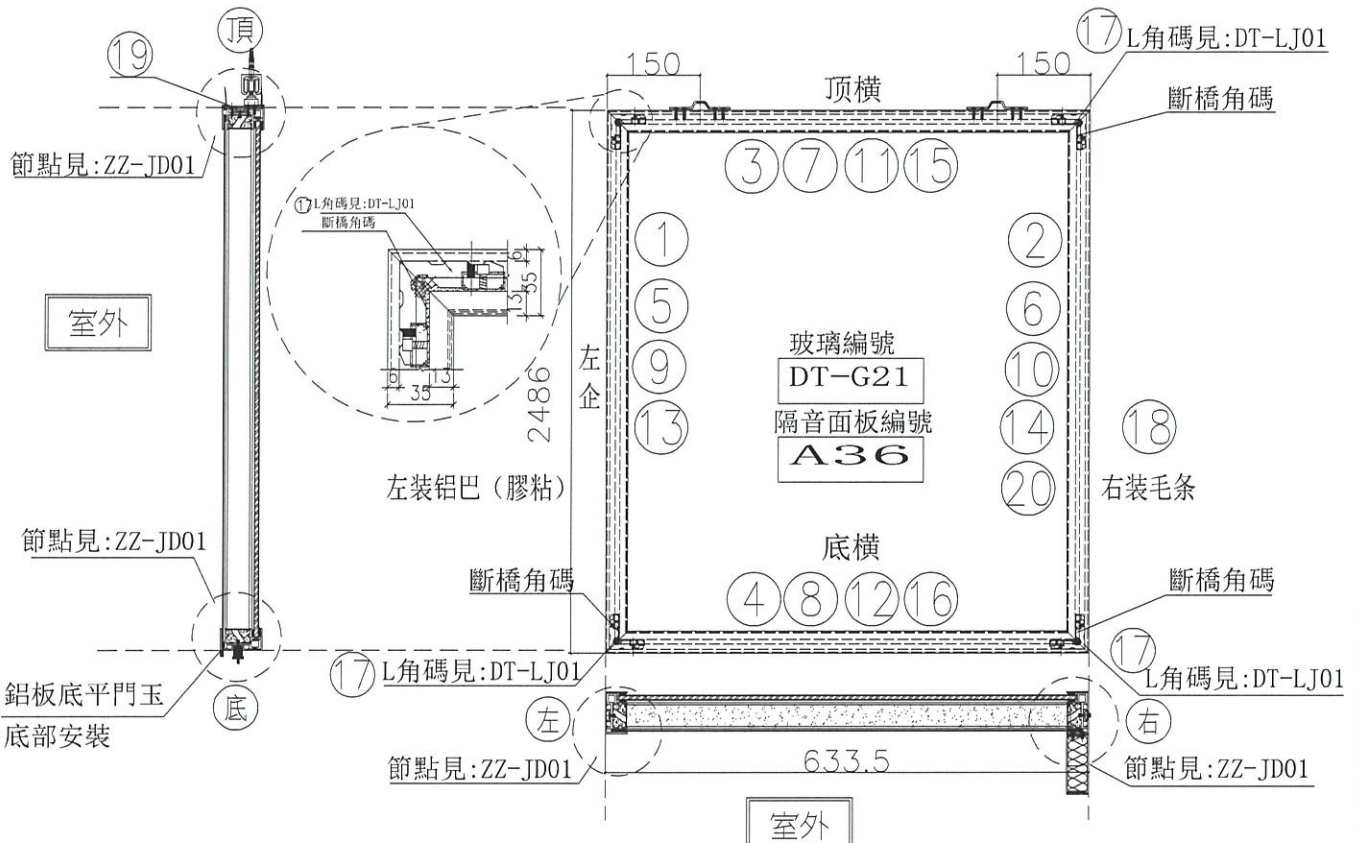

序號	模號	名稱	序號	長度	數量	物料編號	序號	名稱	單位	備註	
1	X85665	吊趟外框左企	直口	2486.0	15	DT-AL01a-01	頂留			mm	
2	X85665	吊趟外框右企	直口	2486.0	15	DT-AL02-01	底留			mm	
3	X85665	吊趟外框頂橫	直口	633.5	15	DT-AL03a-15	企料底部開避位			mm	
4	X85665	吊趟外框底橫	直口	633.5	15	DT-AL04b-15	底橫料防水巴鏟去			mm	
5	X85666	吊趟內框左企	直口	2480.0	15	DT-AL05-01	安裝扣碼				
6	X85666	吊趟內框右企	直口	2480.0	15	DT-AL06-01	安裝扣碼				
7	X85666	吊趟內框頂橫	直口	627.5	15	DT-AL07-15	多點鎖芯型號:				
8	X85666	吊趟內框底橫	直口	627.5	15	DT-AL08b-15	手柄型號:				
9		隔音板用U槽	直口	2450.0	15	DT-UC01-01	限位撐型號:				
10		隔音板用U槽	直口	2450.0	15	DT-UC01-02	T窗最大的開度:				
11		隔音板用U槽	直口	618.5	15	DT-UC01-33	窗玉搭位數:				
12		隔音板用U槽	直口	618.5	15	DT-UC01-34					
13		POMUTE(隔音內插板)	直口	2418.0	15	DT-CB01-01					
14		POMUTE(隔音內插板)	直口	2418.0	15	DT-CB01-02	門玉款	寬度(mm)	高度(mm)	隻幅	撐長
15		POMUTE(隔音內插板)	直口	566.5	15	DT-CB01-33					
16		POMUTE(隔音內插板)	直口	566.5	15	DT-CB01-34					
17	55X55X9角碼	L角碼加工圖	直口	11.5	60	DT-LJ01					
18		毛條槽	直口	2486.0	15	DT-MT01-01					
19	X85945	門玉頂部收口蓋	直口	633.5	15	DT-HL01-15					
20	3mm鋁板	鋁板	直口	2486.0	15	DT-LB11					
							大圖版次		本圖版		
							日期				
							窗号	寬度(W)	高度(H)	數量	樓層
								633.5	2486.0	15	1/F-21/F (除去 5F/20F)
							圖號	2/(W7/T3A)			

名稱	吊趟門玉組裝圖	制圖	吳禕瑜	2021.10.15	修改	A	
材料		復核			日期	2021.12.24	
顏色		批准			圖號	2/(W7/T3A)	



美特鋁質 有限公司
MIDI Aluminium FabriCator Ltd.

工程號 J-852 地盤 亞皆老街

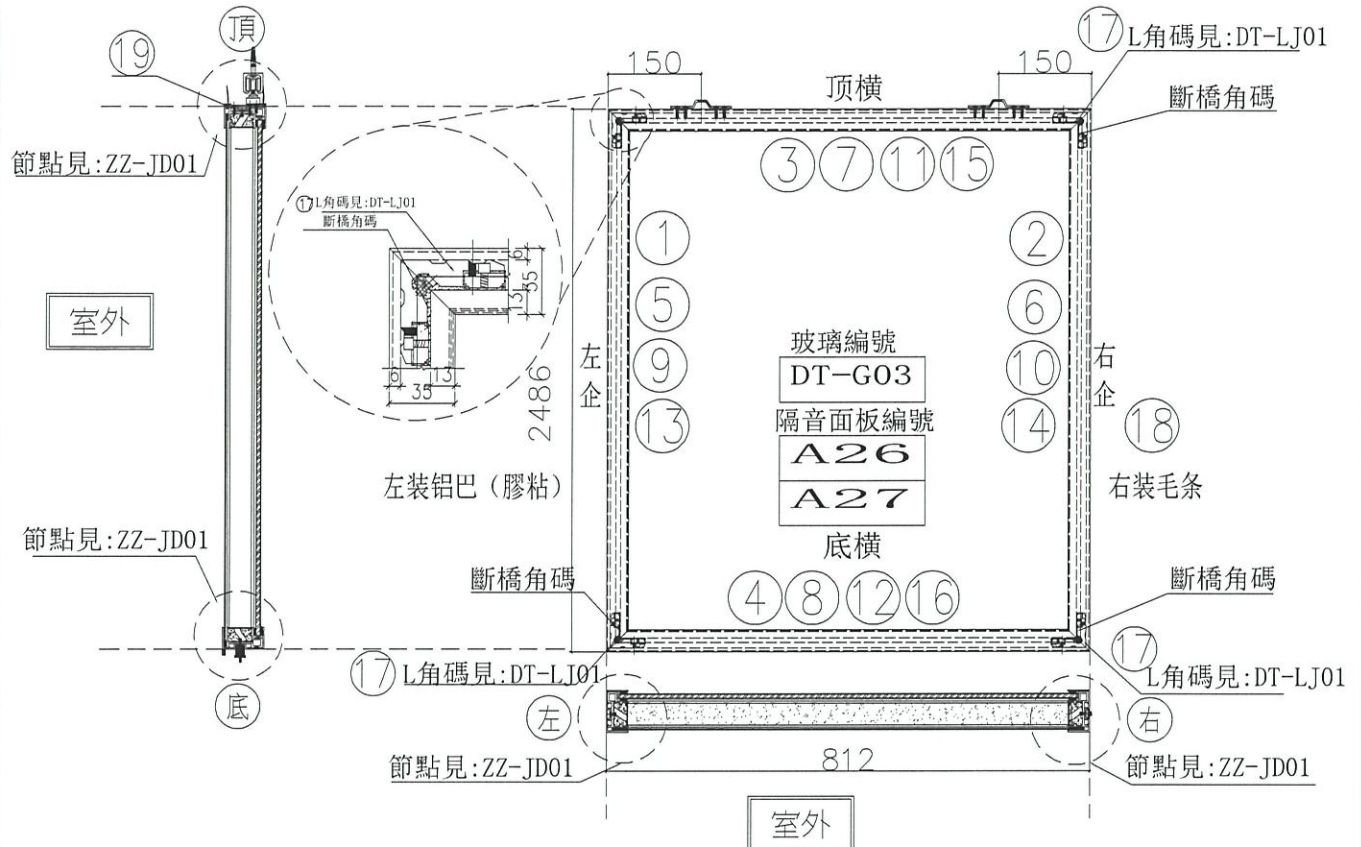

序號	模號	名稱	序號	長度	數量	物料編號	序號				
1	X85665	吊越外框左企	直口	2486.0	12	DT-AL01a-01	頂留				mm
2	X85665	吊越外框右企	直口	2486.0	12	DT-AL02a-01	底留				mm
3	X85665	吊越外框頂橫	直口	812.0	12	DT-AL03a-03	企料底部開避位				mm
4	X85665	吊越外框底橫	直口	812.0	12	DT-AL04c-03	底橫料防水巴鋸去				mm
5	X85666	吊越內框左企	直口	2480.0	12	DT-AL05-01	安裝扣碼				
6	X85666	吊越內框右企	直口	2480.0	12	DT-AL06-01	安裝扣碼				
7	X85666	吊越內框頂橫	直口	806.0	12	DT-AL07-03	多點鎖芯型號:				
8	X85666	吊越內框底橫	直口	806.0	12	DT-AL08c-03	手柄型號:				
9		隔音板用U槽	直口	2450.0	12	DT-UC01-01	限位撐型號:				
10		隔音板用U槽	直口	2450.0	12	DT-UC01-02	T窗最大的開度:				
11		隔音板用U槽	直口	797.0	12	DT-UC01-07	窗玉搭位數:				
12		隔音板用U槽	直口	797.0	12	DT-UC01-08					
13		POMUTE(隔音內插板)	直口	2418.0	12	DT-CB01-01	門玉款	寬度(mm)	高度(mm)	隻/幅	撐長
14		POMUTE(隔音內插板)	直口	2418.0	12	DT-CB01-02					
15		POMUTE(隔音內插板)	直口	745.0	12	DT-CB01-07					
16		POMUTE(隔音內插板)	直口	745.0	12	DT-CB01-08					
17	55X55X9角碼	L角碼加工圖	直口	11.5	48	DT-LJ01					
18		毛條槽	直口	2486.0	12	DT-MT01-01					
19	X85945	門玉頂部收口蓋	直口	812.0	12	DT-HL01-03					
							大圖版次	本圖版			
								日期			
							窗号	寬度(W)	高度(H)	數量	樓層
								812.0	2486.0	12	2/F-21/F (除去 5F/3F/11F/ 12F/17F)
							圖號	2/(W1/T3C)			
名稱	吊越門玉組裝圖			制圖	吳禕瑜	2021.12.24	修改				
材料				復核			日期				
顏色				批准			圖號	2/(W1/T3C)			



美特鋁質 有限公司
MIDI Aluminium FabriCator Ltd.

工程號 J-852 地盤 亞皆老街

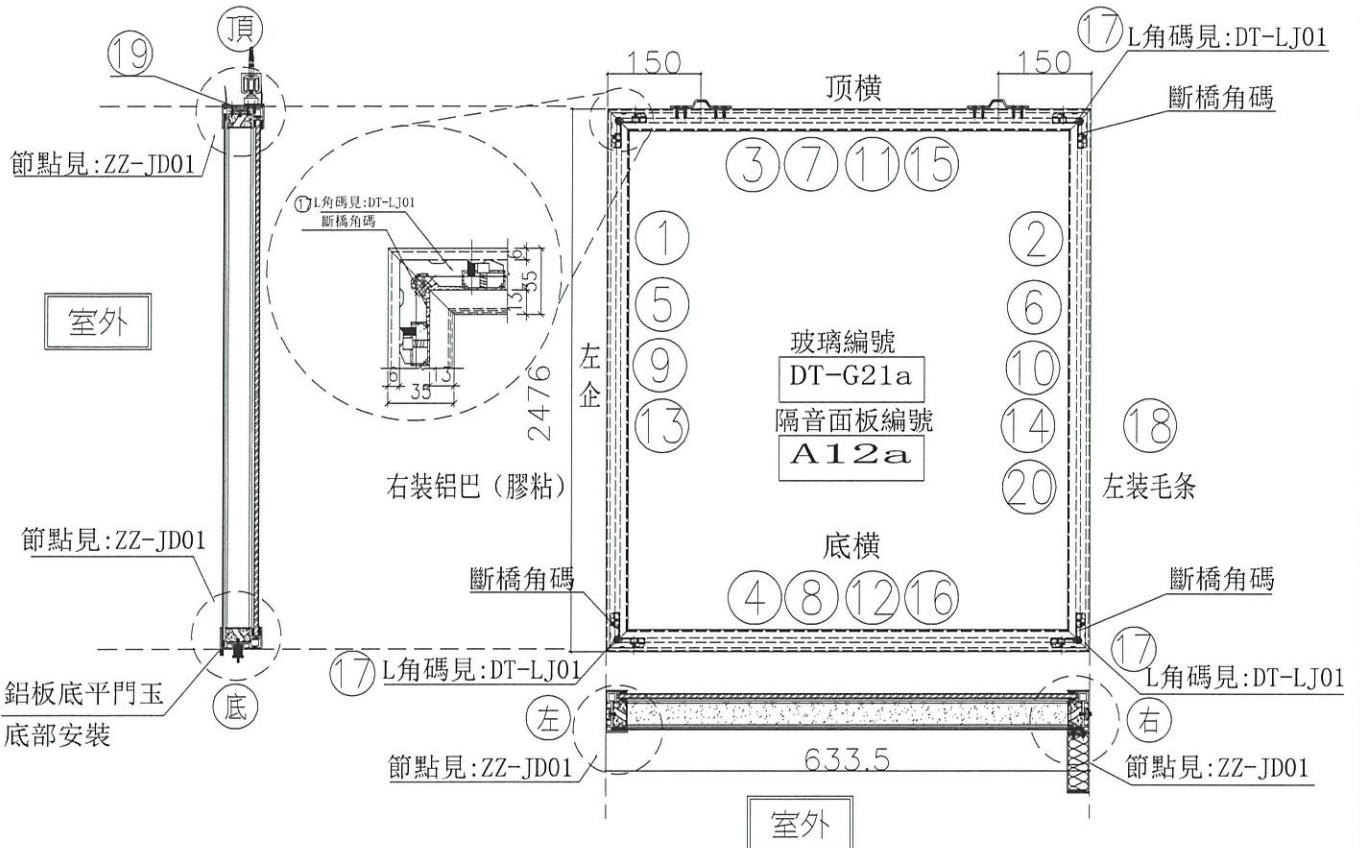

序號	模號	名稱	序號	長度	數量	物料編號	序號				
1	X85665	吊趟外框左企	直口	2476.0	3	DT-AL01a-04					mm
2	X85665	吊趟外框右企	直口	2476.0	3	DT-AL02-04					mm
3	X85665	吊趟外框頂橫	直口	633.5	3	DT-AL03a-15					mm
4	X85665	吊趟外框底橫	直口	633.5	3	DT-AL04b-15					mm
5	X85666	吊趟內框左企	直口	2470.0	3	DT-AL05-04					
6	X85666	吊趟內框右企	直口	2470.0	3	DT-AL06-04					
7	X85666	吊趟內框頂橫	直口	627.5	3	DT-AL07-15					
8	X85666	吊趟內框底橫	直口	627.5	3	DT-AL08b-15					
9		隔音板用U槽	直口	2440.0	3	DT-UC01-01a					
10		隔音板用U槽	直口	2440.0	3	DT-UC01-02a					
11		隔音板用U槽	直口	618.5	3	DT-UC01-33					
12		隔音板用U槽	直口	618.5	3	DT-UC01-34					
13		POMUTE(隔音內插板)	直口	2408.0	3	DT-CB01-01a					
14		POMUTE(隔音內插板)	直口	2408.0	3	DT-CB01-02a					
15		POMUTE(隔音內插板)	直口	566.5	3	DT-CB01-33					
16		POMUTE(隔音內插板)	直口	566.5	3	DT-CB01-34					
17	55X55X9角碼	L角碼加工圖	直口	11.5	12	DT-LJ01					
18		毛條槽	直口	2476.0	3	DT-MT01-04					
19	X85945	門玉頂部收口蓋	直口	633.5	3	DT-HL01-15					
20	3mm鋁板	鋁板	直口	2476.0	3	DT-LB11x					
							大圖版次		本圖版		
							日期				
							窗号	寬度(W)	高度(H)	數量	樓層
								633.5	2476.0	3	17F/18F/21F
							圖號	2/(W6/T1B)-a			

名稱	吊趟門玉組裝圖	制圖	吳禕瑜	2021.10.15	修改	A	
材料		復核			日期	2021.12.24	
顏色		批准			圖號	2/(W6/T1B)-a	



美特鋁質 有限公司
MIDI Aluminium FabriCator Ltd.

工程號 J-852 地盤 亞皆老街

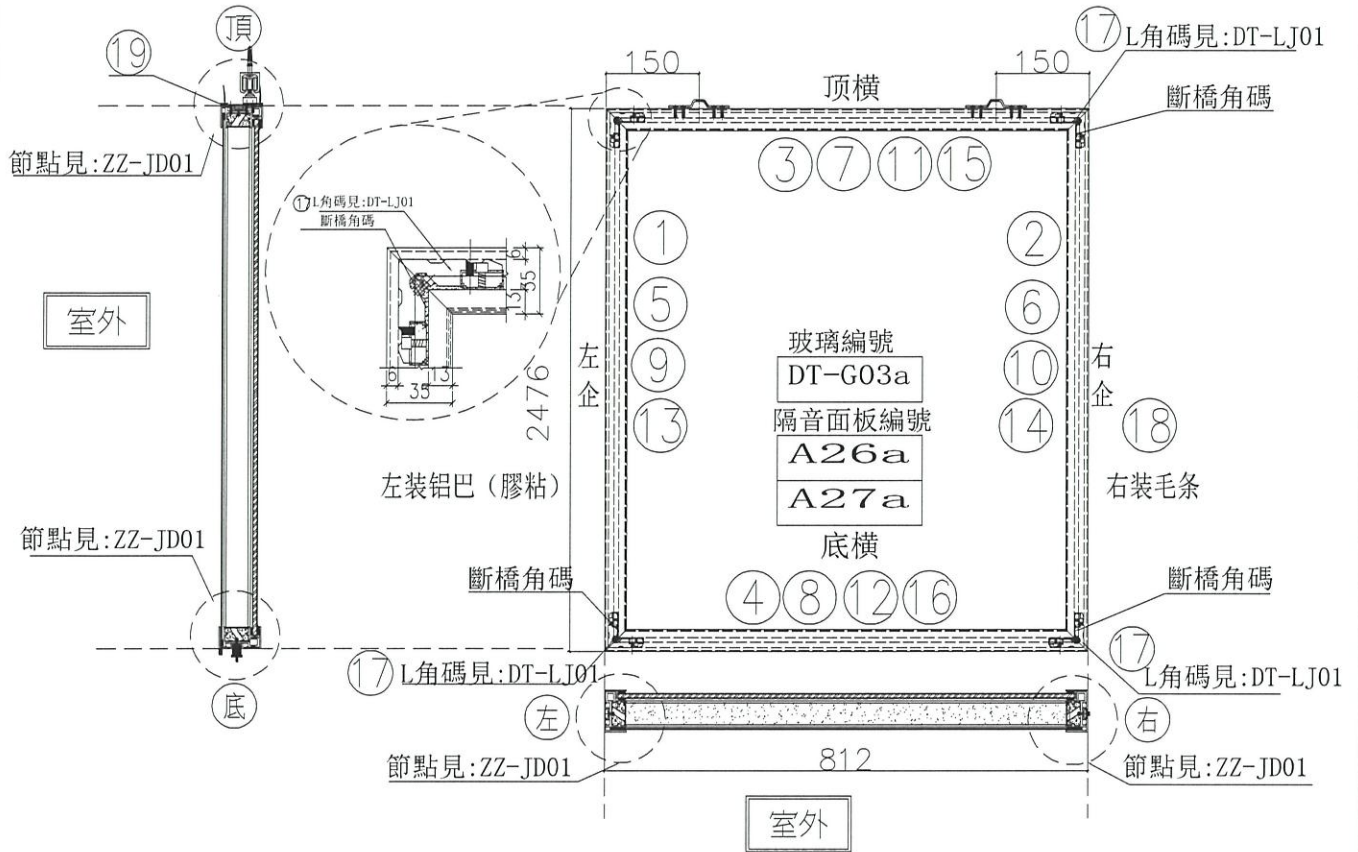

序號	模號	名稱	序號	長度	數量	物料編號	序號	寬度(mm)	高度(mm)	數量	樓層
1	X85665	吊趟外框左企	直口	2476.0	4	DT-AL01a-04	頂留				mm
2	X85665	吊趟外框右企	直口	2476.0	4	DT-AL02a-04	底留				mm
3	X85665	吊趟外框頂橫	直口	812.0	4	DT-AL03a-03	企料底部開避位				mm
4	X85665	吊趟外框底橫	直口	812.0	4	DT-AL04a-03	底橫料防水巴錫去				mm
5	X85666	吊趟內框左企	直口	2470.0	4	DT-AL05-04	安裝扣碼				
6	X85666	吊趟內框右企	直口	2470.0	4	DT-AL06-04	安裝扣碼				
7	X85666	吊趟內框頂橫	直口	806.0	4	DT-AL07-03	多點鎖芯型號:				
8	X85666	吊趟內框底橫	直口	806.0	4	DT-AL08a-03	手柄型號:				
9		隔音板用U槽	直口	2440.0	4	DT-UC01-01a	限位撐型號:				
10		隔音板用U槽	直口	2440.0	4	DT-UC01-02a	T窗最大的開度:				
11		隔音板用U槽	直口	797.0	4	DT-UC01-07	窗玉搭位數:				
12		隔音板用U槽	直口	797.0	4	DT-UC01-08					
13		POMUTE(隔音內插板)	直口	2408.0	4	DT-CB01-01a	門玉款				摺長
14		POMUTE(隔音內插板)	直口	2408.0	4	DT-CB01-02a	寬度(mm)				高度(mm)
15		POMUTE(隔音內插板)	直口	745.0	4	DT-CB01-07	雙幅				
16		POMUTE(隔音內插板)	直口	745.0	4	DT-CB01-08	摺長				
17	55X55X9角碼	L角碼加工圖	直口	11.5	16	DT-LJ01					
18		毛條槽	直口	2476.0	4	DT-MT01-04					
19	X85945	門玉頂部收口蓋	直口	812.0	4	DT-HL01-03					
							大圖版次		本圖版		
							日期				
							窗號	812.0	2476.0	4	3F/11F/12F/17F
							圖號	1/(W1/T3C)-a			

名稱	吊趟門玉組裝圖	制圖	吳禕瑜	2021.10.15	修改	A
材料		復核			日期	2021.12.24
顏色		批准			圖號	1/(W1/T3C)-a



美特鋁質 有限公司
MIDI Aluminium FabriCator Ltd.

工程號 J-852 地盤 亞皆老街

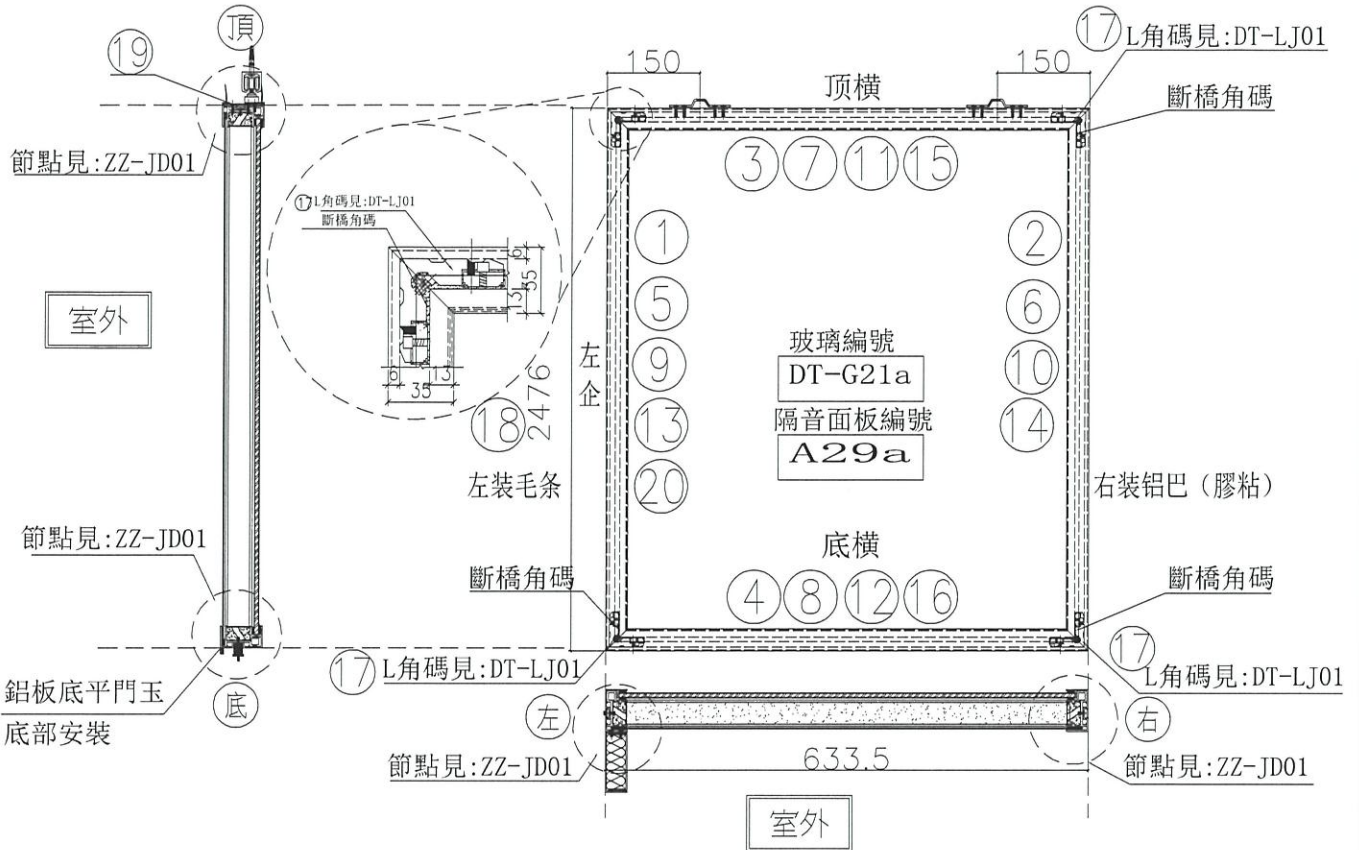

序號	模號	名稱	序號	長度	數量	物料編號	序號				
1	X85665	吊趟外框左企	直口	2476.0	8	DT-AL01-04	頂留				mm
2	X85665	吊趟外框右企	直口	2476.0	8	DT-AL02a-04	底留				mm
3	X85665	吊趟外框頂橫	直口	633.5	8	DT-AL03a-15	企料底部開避位				mm
4	X85665	吊趟外框底橫	直口	633.5	8	DT-AL04a-15	底橫料防水巴鋸去				mm
5	X85666	吊趟內框左企	直口	2470.0	8	DT-AL05-04	安裝扣碼				
6	X85666	吊趟內框右企	直口	2470.0	8	DT-AL06-04	安裝扣碼				
7	X85666	吊趟內框頂橫	直口	627.5	8	DT-AL07-15	多點鎖芯型號:				
8	X85666	吊趟內框底橫	直口	627.5	8	DT-AL08a-15	手柄型號:				
9		隔音板用U槽	直口	2440.0	8	DT-UC01-01a	限位撐型號:				
10		隔音板用U槽	直口	2440.0	8	DT-UC01-02a	T窗最大的開度:				
11		隔音板用U槽	直口	618.5	8	DT-UC01-33	窗玉搭位數:				
12		隔音板用U槽	直口	618.5	8	DT-UC01-34					
13		POMUTE(隔音內插板)	直口	2408.0	8	DT-CB01-01a					
14		POMUTE(隔音內插板)	直口	2408.0	8	DT-CB01-02a	門玉款	寬度(mm)	高度(mm)	雙幅	撐長
15		POMUTE(隔音內插板)	直口	566.5	8	DT-CB01-33					
16		POMUTE(隔音內插板)	直口	566.5	8	DT-CB01-34					
17	55X55X9角碼	L角碼加工圖	直口	11.5	32	DT-LJ01					
18		毛條槽	直口	2476.0	8	DT-MT01-04					
19	X85945	門玉頂部收口蓋	直口	633.5	8	DT-HL01-15					
20	3mm鋁板	鋁板	直口	2476.0	8	DT-LB07x					
							大圖版次		本圖版		
							日期				
							窗號	寬度(W)	高度(H)	數量	樓層
								633.5	2476.0	8	12F/15F/17F/19F/20F/21F
							圖號	1/(W6/T3B)-a			

名稱	吊趟門玉組裝圖	制圖	吳禕瑜	2021.10.15	修改	A
材料		復核			日期	2021.12.24
顏色		批准			圖號	1/(W6/T3B)-a



美特鋁質 有限公司
MIDI Aluminium FabriCator Ltd.

工程號 J-852 地盤 亞皆老街

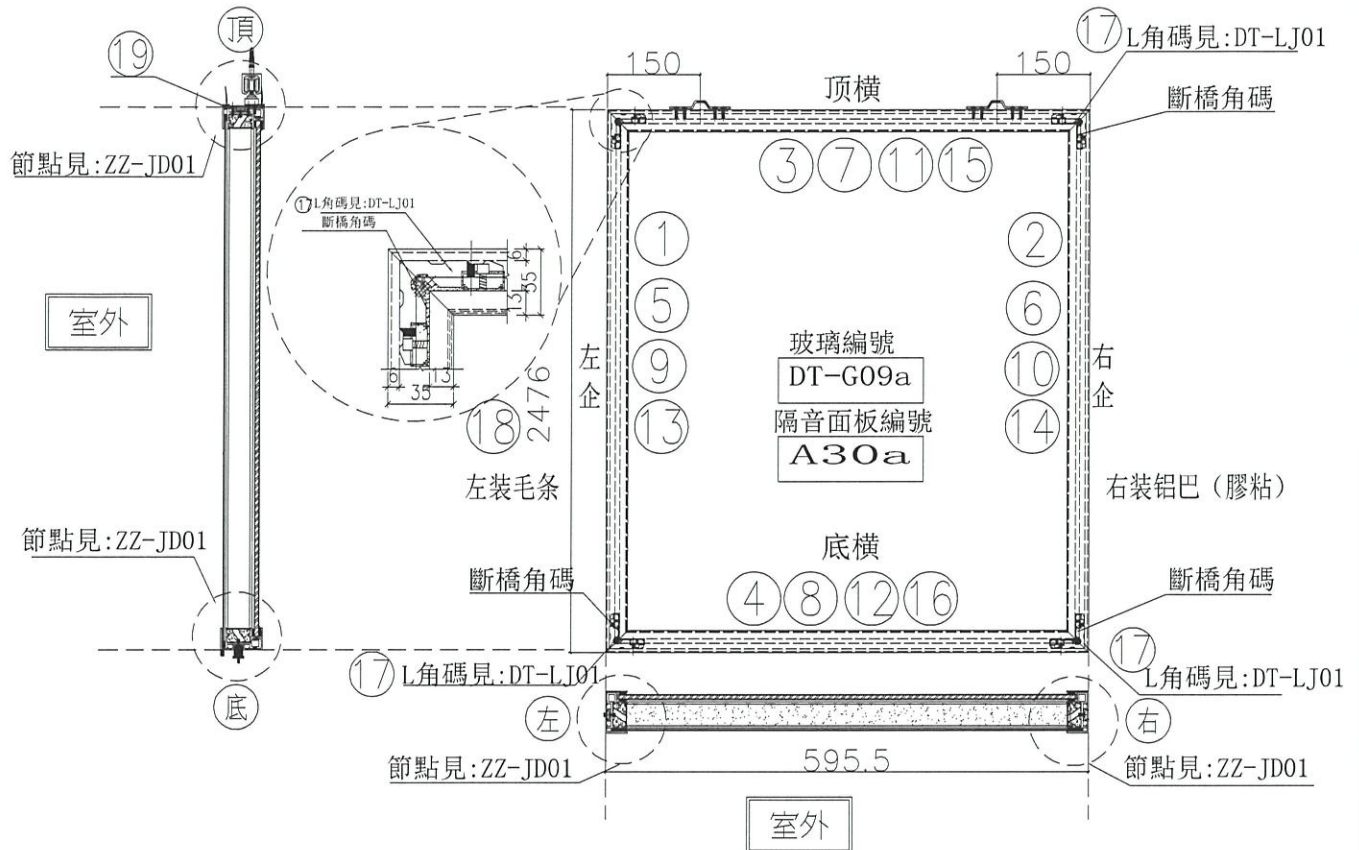

序號	模號	名稱	序號	長度	數量	物料編號	序號	名稱	單位	備註		
1	X85665	吊趟外框左企	直口	2476.0	8	DT-AL01a-04	頂留			mm		
2	X85665	吊趟外框右企	直口	2476.0	8	DT-AL02a-04	底留			mm		
3	X85665	吊趟外框頂橫	直口	595.5	8	DT-AL03a-10	企料底部開避位			mm		
4	X85665	吊趟外框底橫	直口	595.5	8	DT-AL04c-10	底橫料防水巴鋸去			mm		
5	X85666	吊趟內框左企	直口	2470.0	8	DT-AL05-04	安裝扣碼					
6	X85666	吊趟內框右企	直口	2470.0	8	DT-AL06-04	安裝扣碼					
7	X85666	吊趟內框頂橫	直口	589.5	8	DT-AL07-10	多點鎖芯型號:					
8	X85666	吊趟內框底橫	直口	589.5	8	DT-AL08c-10	手柄型號:					
9		隔音板用U槽	直口	2440.0	8	DT-UC01-01a	限位撐型號:					
10		隔音板用U槽	直口	2440.0	8	DT-UC01-02a	T窗最大的開度:					
11		隔音板用U槽	直口	580.5	8	DT-UC01-19	窗玉搭位數:					
12		隔音板用U槽	直口	580.5	8	DT-UC01-20						
13		POMUTE(隔音內插板)	直口	2408.0	8	DT-CB01-01a	門玉款	寬度(mm)	高度(mm)	隻/幅	撐長	
14		POMUTE(隔音內插板)	直口	2408.0	8	DT-CB01-02a						
15		POMUTE(隔音內插板)	直口	528.5	8	DT-CB01-19						
16		POMUTE(隔音內插板)	直口	528.5	8	DT-CB01-20						
17	55X55X9角碼	L角碼加工圖	直口	11.5	32	DT-LJ01						
18		毛條槽	直口	2476.0	8	DT-MT01-04						
19	X85945	門玉頂部收口蓋	直口	595.5	8	DT-HL01-10						
							大圖版次		本圖版			
									日期			
							窗号	寬度(W)	高度(H)	數量	樓層	
								595.5	2476.0	8	12F/15F/17F/19F/20F/21F	
							圖號	2/(W6/T3B)-a				

名稱	吊趟門玉組裝圖	制圖	吳禕瑜	2021.10.15	修改	A	
材料		復核			日期	2021.12.24	
顏色		批准			圖號	2/(W6/T3B)-a	



美特鋁質 有限公司
MIDI Aluminium FabriCator Ltd.

工程號 J-852 地盤 亞皆老街

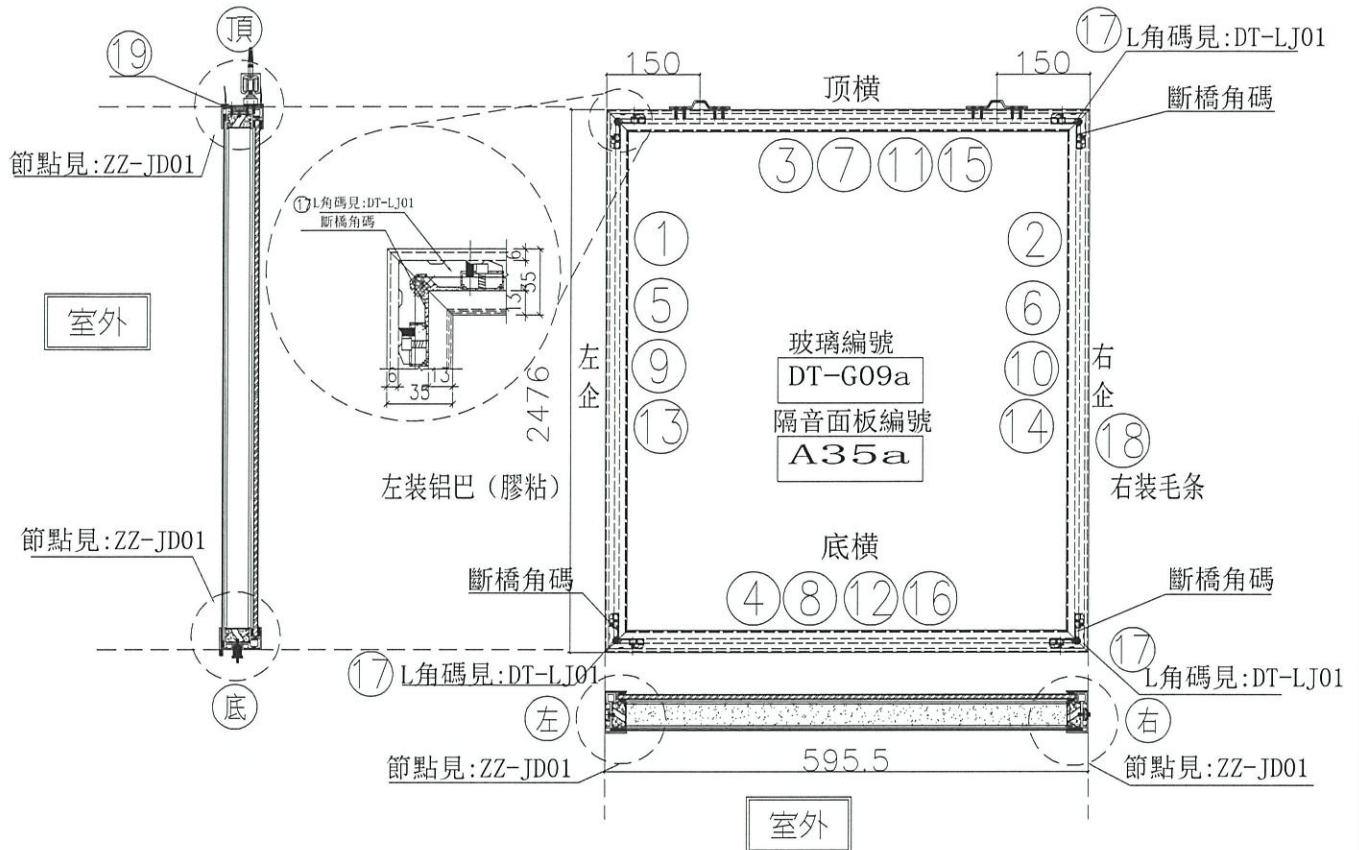

序號	模號	名稱	序號	長度	數量	物料編號	序號	名稱	單位	備註		
1	X85665	吊趟外框左企	直口	2476.0	1	DT-AL01a-04		頂留		mm		
2	X85665	吊趟外框右企	直口	2476.0	1	DT-AL02a-04		底留		mm		
3	X85665	吊趟外框頂橫	直口	595.5	1	DT-AL03a-10		企料底部開避位		mm		
4	X85665	吊趟外框底橫	直口	595.5	1	DT-AL04a-10		底橫料防水巴鋸去		mm		
5	X85666	吊趟內框左企	直口	2470.0	1	DT-AL05-04		安裝扣碼				
6	X85666	吊趟內框右企	直口	2470.0	1	DT-AL06-04		安裝扣碼				
7	X85666	吊趟內框頂橫	直口	589.5	1	DT-AL07-10		多點鎖芯型號:				
8	X85666	吊趟內框底橫	直口	589.5	1	DT-AL08a-10		手柄型號:				
9		隔音板用U槽	直口	2440.0	1	DT-UC01-01a		限位撐型號:				
10		隔音板用U槽	直口	2440.0	1	DT-UC01-02a		T窗最大的開度:				
11		隔音板用U槽	直口	580.5	1	DT-UC01-19		窗玉搭位數:				
12		隔音板用U槽	直口	580.5	1	DT-UC01-20						
13		POMUTE(隔音內插板)	直口	2408.0	1	DT-CB01-01a						
14		POMUTE(隔音內插板)	直口	2408.0	1	DT-CB01-02a		門玉款	寬度(mm)	高度(mm)	隻/幅	撐長
15		POMUTE(隔音內插板)	直口	528.5	1	DT-CB01-19						
16		POMUTE(隔音內插板)	直口	528.5	1	DT-CB01-20						
17	55X55X9角碼	L角碼加工圖	直口	11.5	4	DT-LJ01						
18		毛條槽	直口	2476.0	1	DT-MT01-04						
19	X85945	門玉頂部收口蓋	直口	595.5	1	DT-HL01-10						
							大圖版次	本圖版				
							日期					
							窗號	寬度(W)	高度(H)	數量	樓層	
								595.5	2476.0	1	20F	
							圖號	1/(W7/T3A)-a				

名稱	吊趟門玉組裝圖	制圖	吳禕瑜	2021.10.15	修改	A
材料		復核			日期	2021.12.24
顏色		批准			圖號	1/(W7/T3A)-a



美特鋁質 有限公司
MIDI Aluminium FabriCator Ltd.

工程號 J-852 地盤 亞皆老街

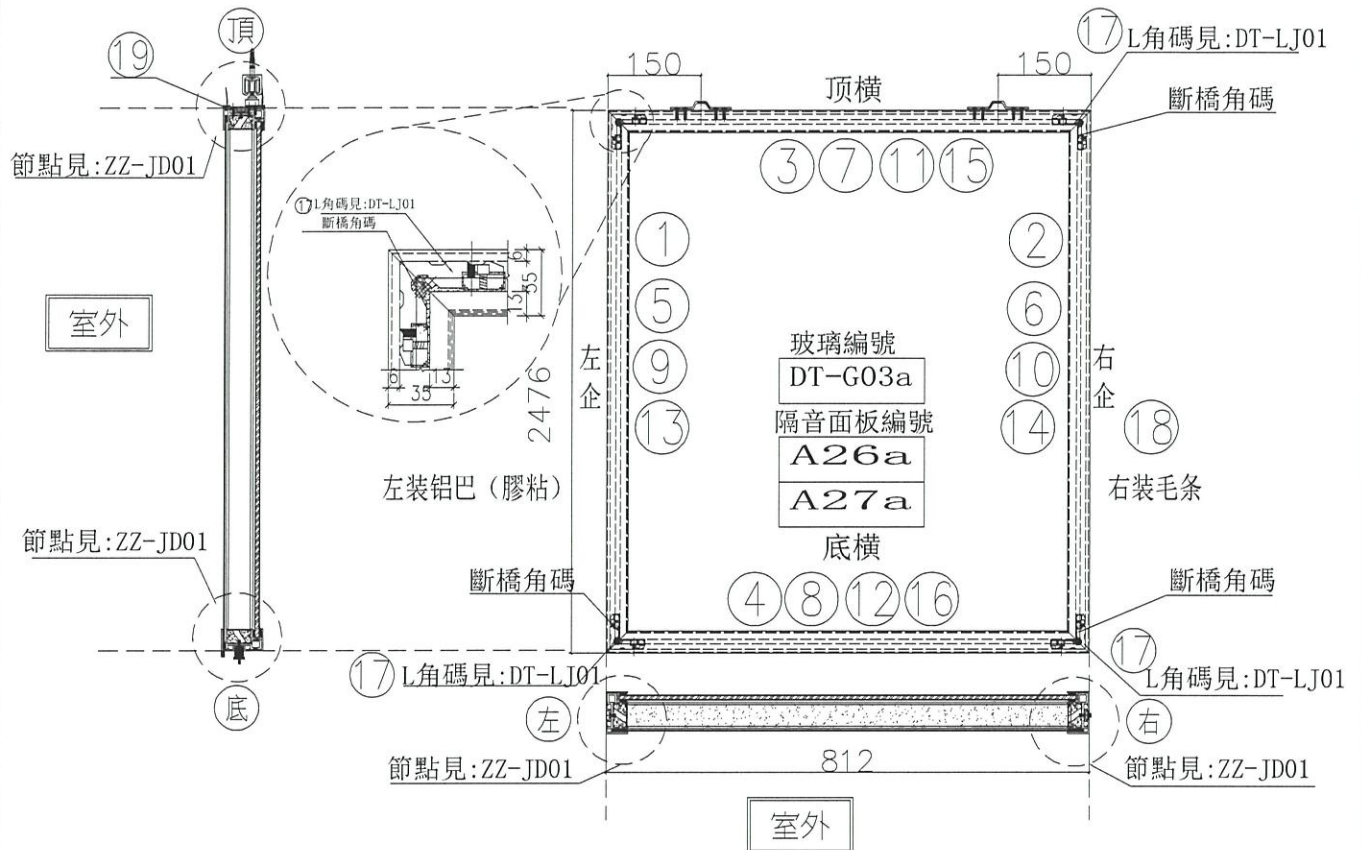

序號	模號	名稱	序號	長度	數量	物料編號	序號	寬度(mm)	高度(mm)	雙幅	撐長	
1	X85665	吊趟外框左企	直口	2476.0	4	DT-AL01a-04	頂留				mm	
2	X85665	吊趟外框右企	直口	2476.0	4	DT-AL02a-04	底留				mm	
3	X85665	吊趟外框頂橫	直口	812.0	4	DT-AL03a-03	企料底部開避位				mm	
4	X85665	吊趟外框底橫	直口	812.0	4	DT-AL04c-03	底橫料防水巴鋸去				mm	
5	X85666	吊趟內框左企	直口	2470.0	4	DT-AL05-04	安裝扣碼					
6	X85666	吊趟內框右企	直口	2470.0	4	DT-AL06-04	安裝扣碼					
7	X85666	吊趟內框頂橫	直口	806.0	4	DT-AL07-03	多點鎖芯型號:					
8	X85666	吊趟內框底橫	直口	806.0	4	DT-AL08c-03	手柄型號:					
9		隔音板用U槽	直口	2440.0	4	DT-UC01-01a	限位撐型號:					
10		隔音板用U槽	直口	2440.0	4	DT-UC01-02a	T窗最大的開度:					
11		隔音板用U槽	直口	797.0	4	DT-UC01-07	窗玉搭位數:					
12		隔音板用U槽	直口	797.0	4	DT-UC01-08						
13		POMUTE(隔音內插板)	直口	2408.0	4	DT-CB01-01a	門玉款					
14		POMUTE(隔音內插板)	直口	2408.0	4	DT-CB01-02a						
15		POMUTE(隔音內插板)	直口	745.0	4	DT-CB01-07						
16		POMUTE(隔音內插板)	直口	745.0	4	DT-CB01-08						
17	55X55X9角碼	L角碼加工圖	直口	11.5	16	DT-LJ01						
18		毛條槽	直口	2476.0	4	DT-MT01-04						
19	X85945	門玉頂部收口蓋	直口	812.0	4	DT-HL01-03						
							大圖版次		本圖版			
							日期					
							窗号	812.0	2476.0	4	樓層	
											3F/11F/12F /17F	
							圖號	2/(W1/T3C)-a				

名稱	吊趟門玉組裝圖	制圖	吳禕瑜	2021.12.24	修改	
材料		復核			日期	
顏色		批准			圖號	2/(W1/T3C)-a



工程號	J852	地盤	亞皆老街
-----	------	----	------

數據表見：DT-AL04N

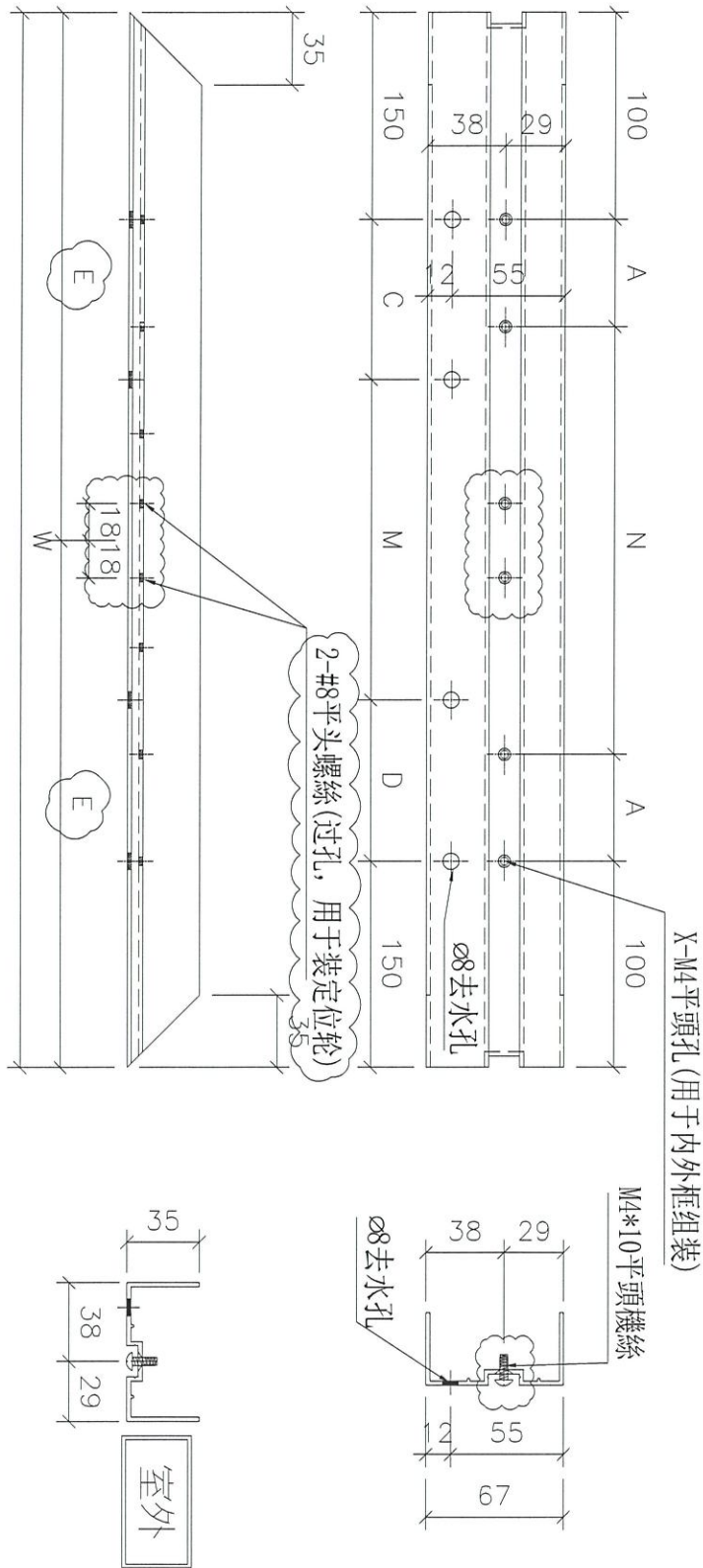

名稱	吊趟外框底橫	制圖	吳禕瑜	2021.10.15	修改	A	B	
材料	X85665	復核			日期	2021.12.24	2021.12.24	
顏色	UCT806812XL-3(香檳)	批准			圖號	DT-AL04		



美特鋁質 有限公司
MIDI Aluminium Fabricator Ltd.

工程號 J852 地盤 亞答街

加工圖見: DT-AL04





工程號	J852	地盤	亞答老街
-----	------	----	------

序號	物料編號	數量	長度L	A
1	DT-AL04a-1C	47	595.5	47.

裝再靠室內的吊趟外框

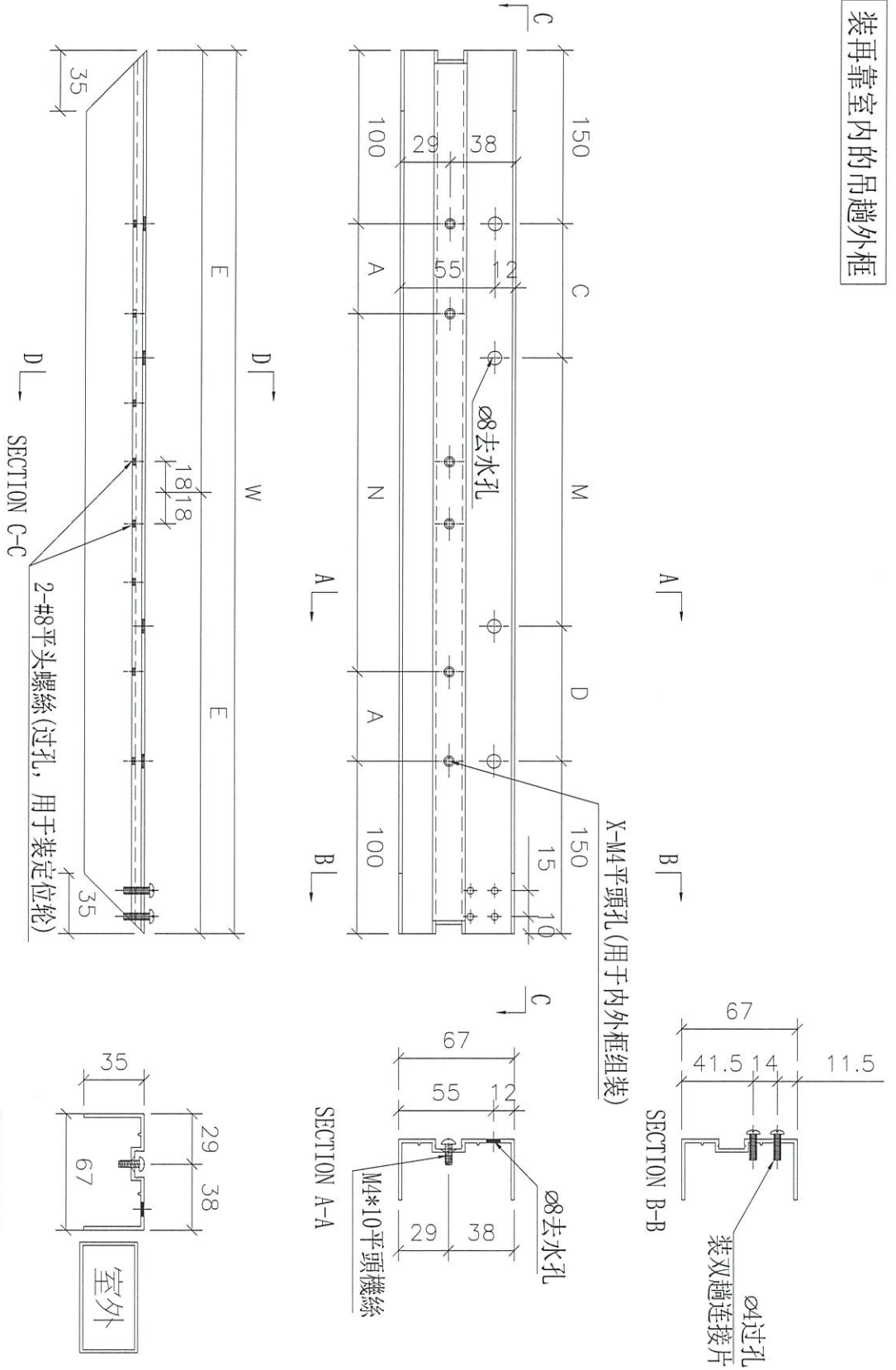

名稱	吊趟外框底橫	制圖	吳禕瑜	2021.12.24	修改		
材料	X85665	復核			日期		
顏色	UCT806812XL-3(香檳)	批准			圖號	DT-AL04a	



工程號	J852	地盤	亞皆老街
-----	------	----	------

序號	物料編號	數量	長度L	A	N	B	C	M	D	E				
1	DT-AL04b-15	47	633.5	66.75	300	x	1	66.75	16.75	300	x	1	16.75	316.75

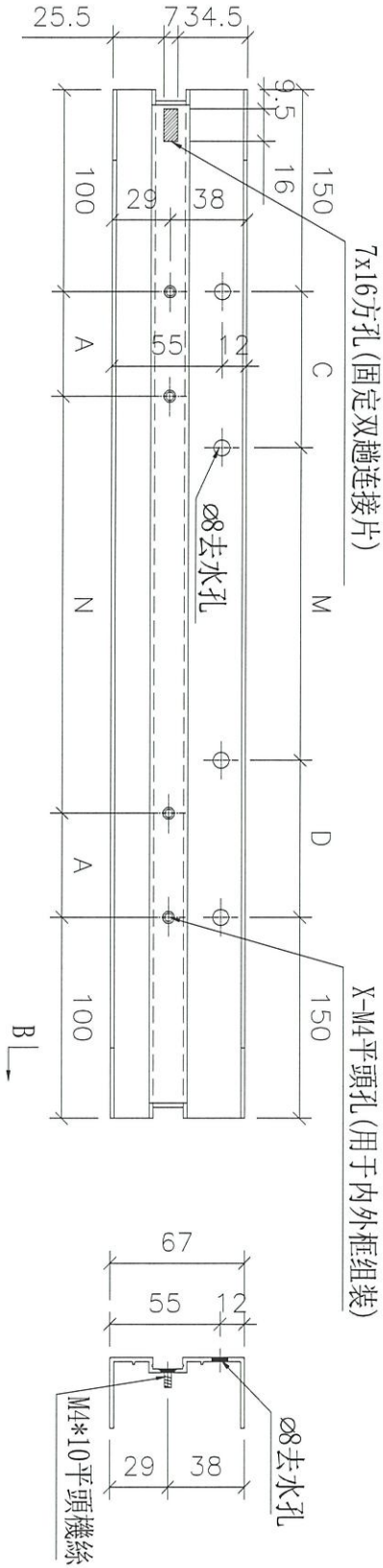
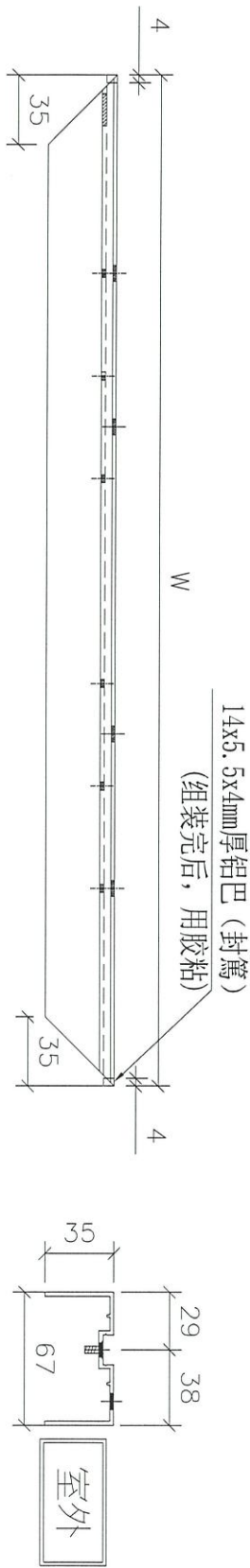

裝再靠室外的吊趟外框

名稱	吊趟外框底橫	制圖	吳禕瑜	2021.12.24	修改		
材料	X85665	復核			日期		
顏色	UCT806812XL-3(香檳)	批准			圖號	DT-AL04b	



美特鋁質 有限公司
MIDI Aluminium Fabricator Ltd.

工程號 J852 地盤 亞皆老街

序號	物
1	DT.
2	DT.
3	DT.

數量	長
48	8
31	55
16	7

C
106
47.75
60

裝再靠室內的吊趟外框

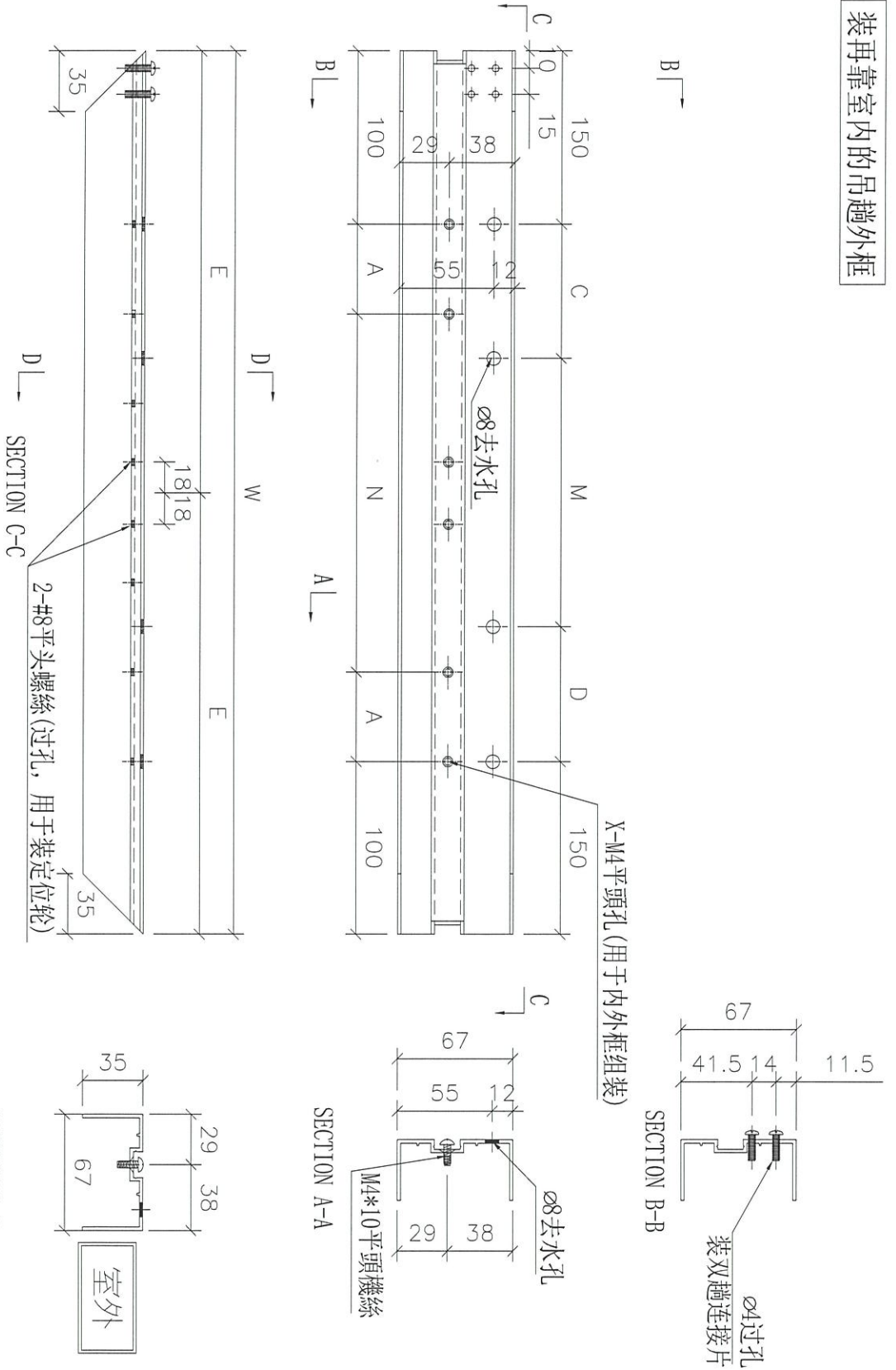

名稱	吊趟外框底橫	制圖	吳禕瑜	2021.12.24	修改		
材料	X85665	復核			日期		
顏色	UCT806812XL-3(香檳)	批准			圖號	DT-AL04c	



美特鋁質 有限公司
MIDI Aluminium Fabricator Ltd.

工程號 J852 地盤 亞皆老街

加工圖見: DT-AL08

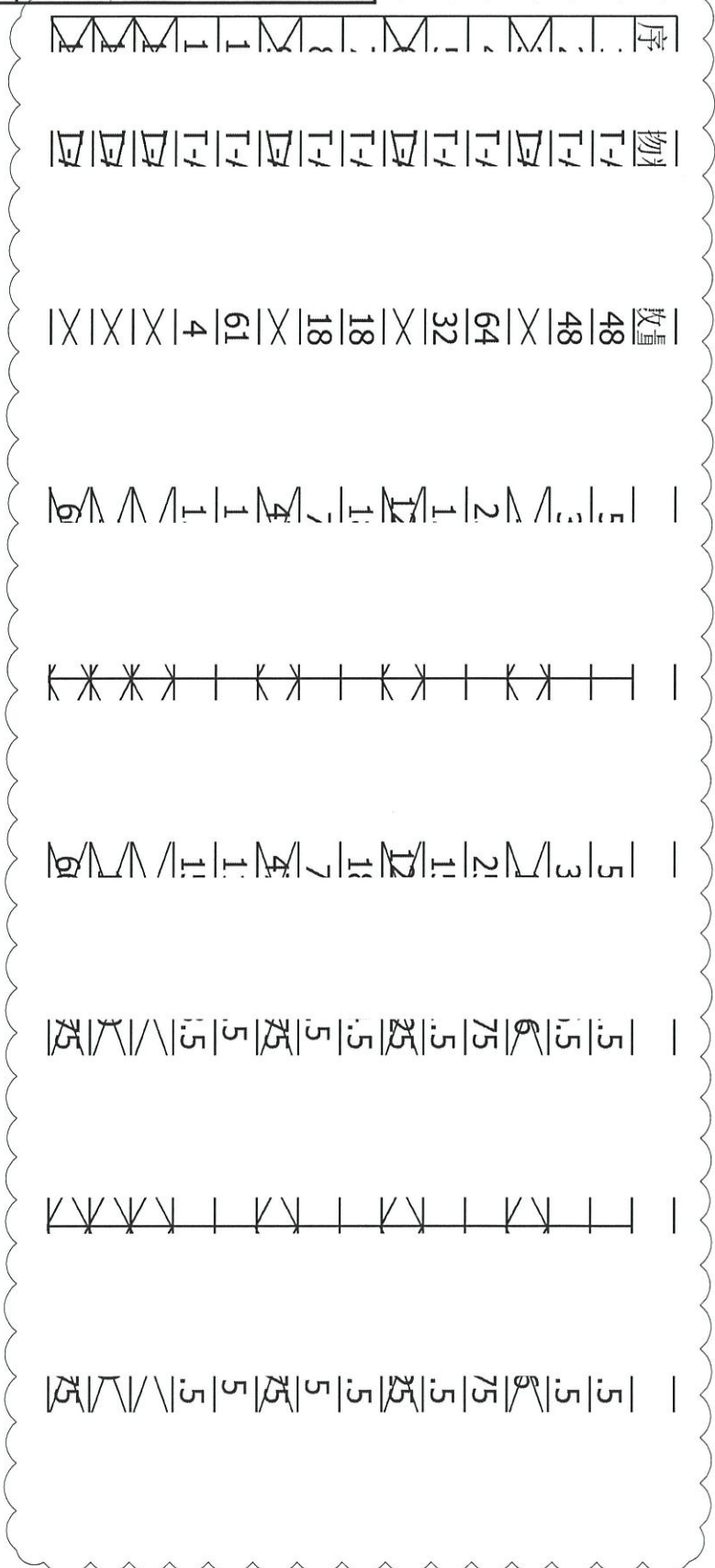

名稱	數據表	制圖	吳禕瑜	2021.10.15	修改	A	
材料		復核			日期	2021.12.24	
顏色		批准			圖號	DT-AL08N	



裝再靠室內的吊趟內框

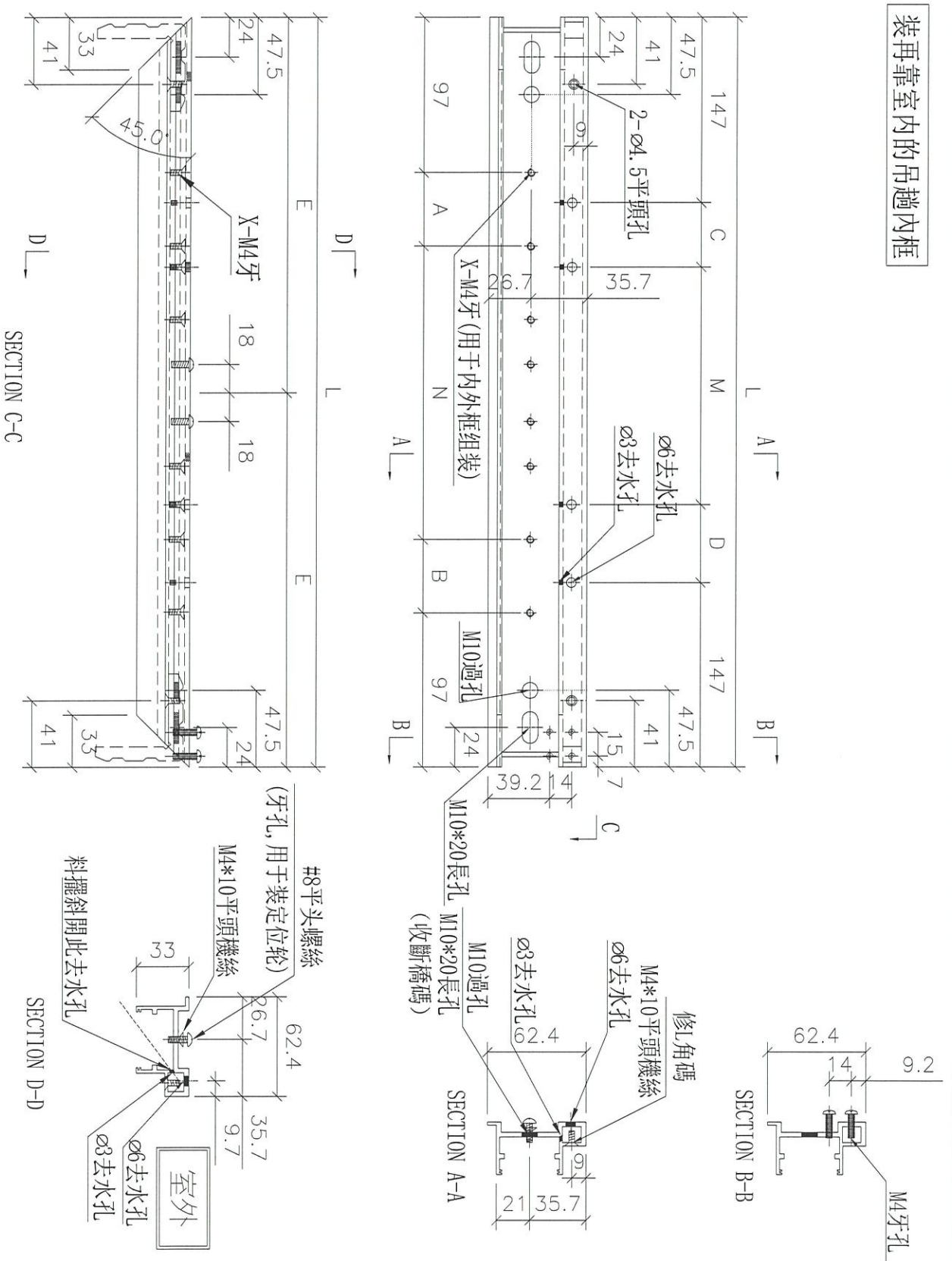

序號	物料編號	數量	長度L	A	N	B	C	M	D	E	
1	DT-AL08a-10	47	589.5	47.75	x	47.75	47.75	200	x	47.75	294.75

名稱	吊趟內框底橫	制圖	吳禕瑜	2021.12.24	修改		
材料	X85666	復核			日期		
顏色	UCT806812XL-3(香檳)	批准			圖號	DT-AL08a	



美特鋁質 有限公司
MIDI Aluminium Fabricator Ltd.

工程號 J852 地盤 亞皆老街

序號	物料編號	數量	長度L
1	DT-AL08b-15	47	627.5

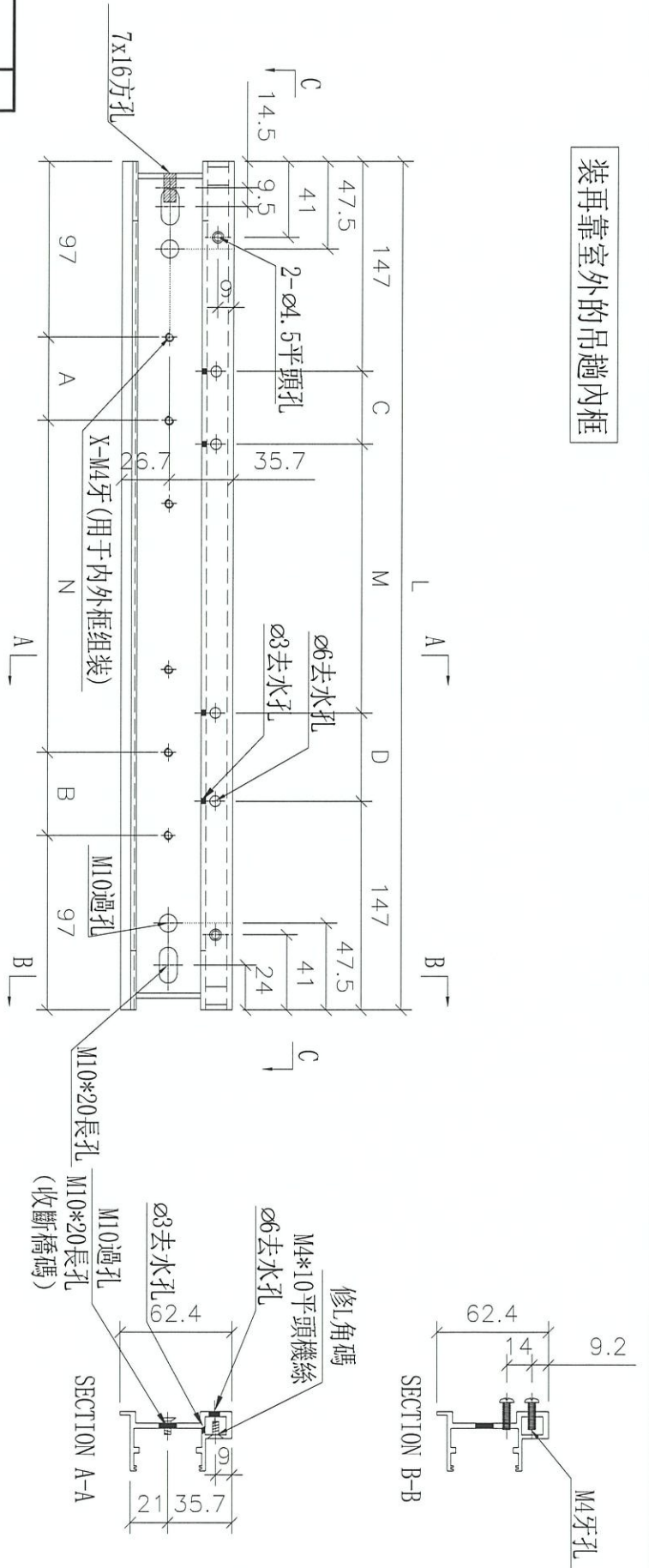
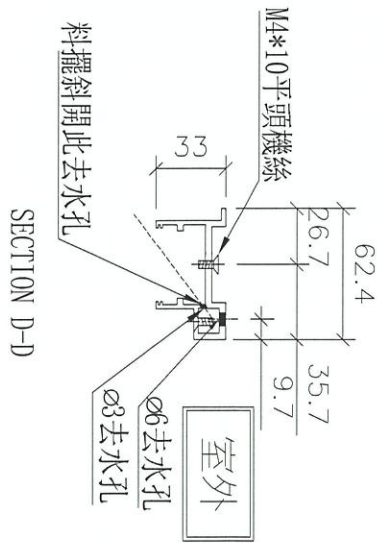
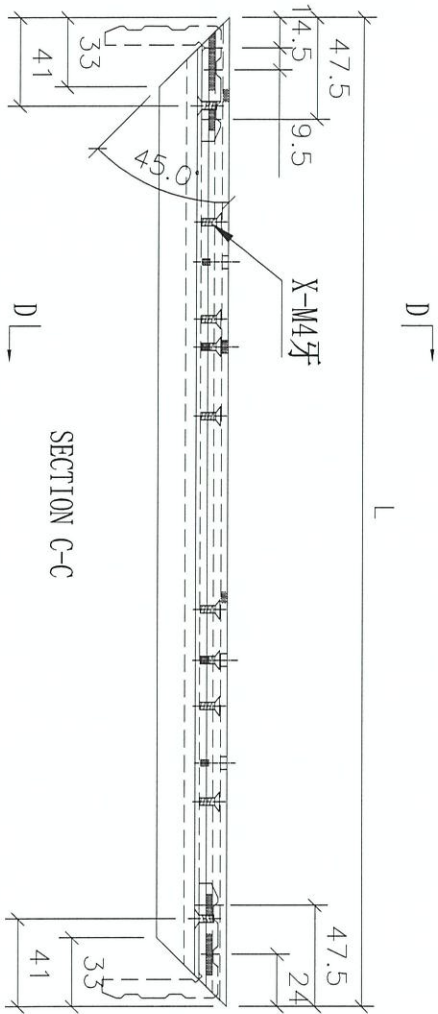

裝再靠室外的吊趟內框

名稱	吊趟內框底橫	制圖	吳禱瑜	2021.12.24	修改		
材料	X85666	復核			日期		
顏色	UCT806812XL-3(香檳)	批准			圖號	DT-AL08b	



美特鋁質 有限公司
MIDI Aluminium Fabricator Ltd.

工程號 J852 地盤 亞答老街

序號	物料編號	長度L	A
1	DT-AL08c-0	806	156
2	DT-AL08c-1	589.5	47.75
3	DT-AL08c-1	714	110

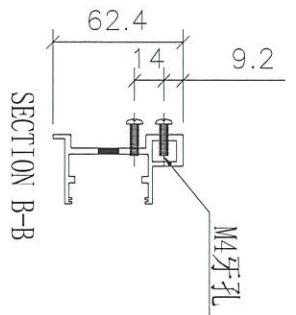
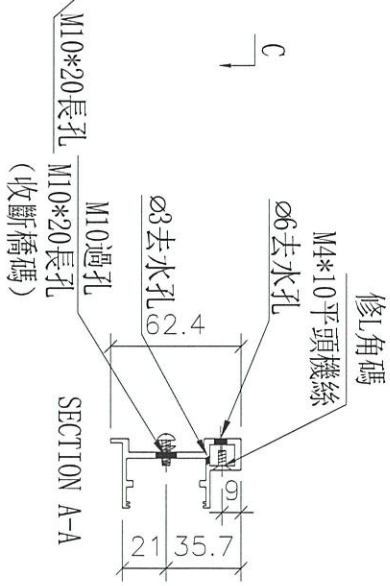
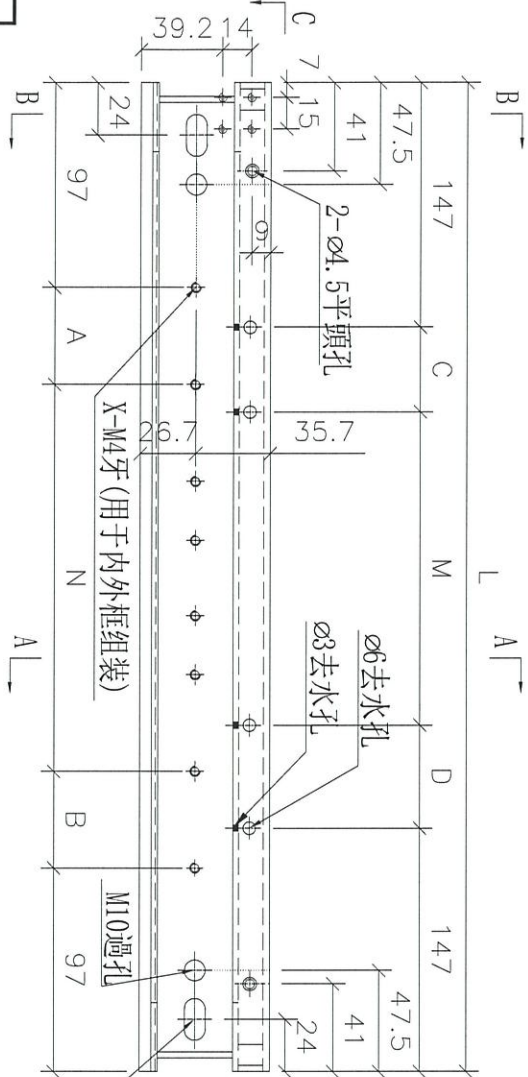
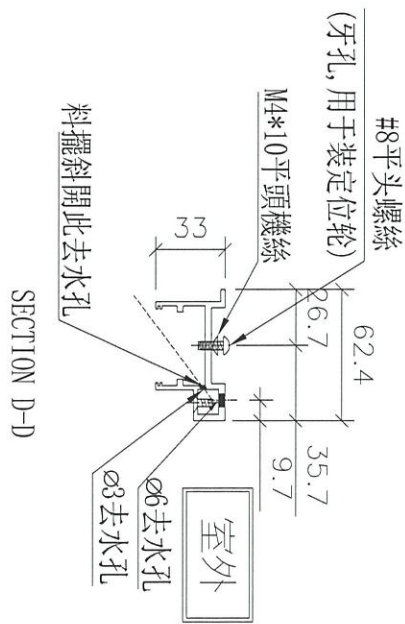
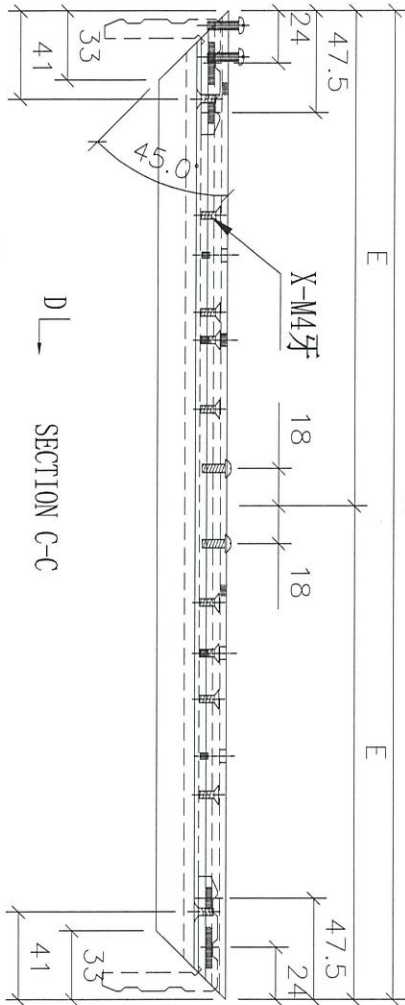

装再靠室内的吊趟内框

名稱	吊趟內框底橫	制圖	吳禱瑜	2021.12.24	修改		
材料	X85666	復核			日期		
顏色	UCT806812XL-3(香檳)	批准			圖號	DT-AL08c	



美特鋁質 有限公司
MIDI Aluminium Fabricator Ltd.

工程號 J852 地盤 亞答老街

裝再靠室外的吊趟內框

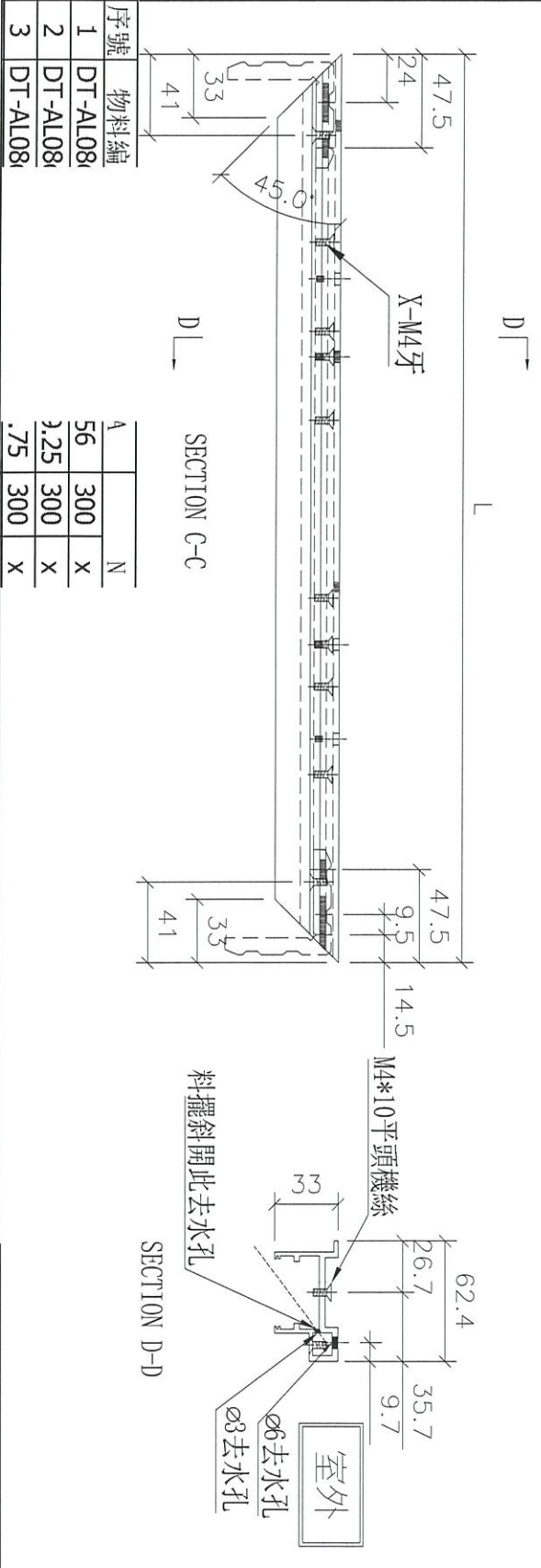
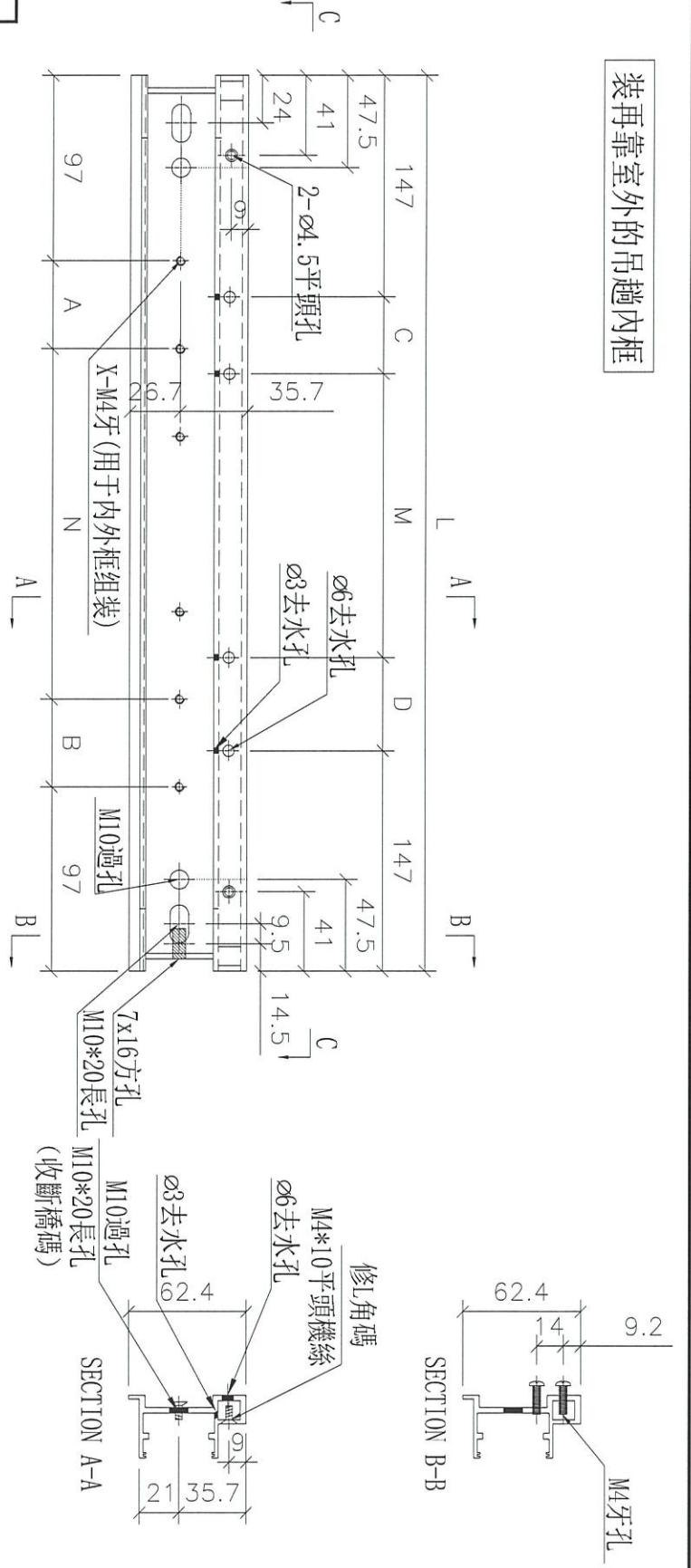

序號	物料編	A	N
1	DT-AL08	56	300
2	DT-AL08	2.25	300
3	DT-AL08	.75	300

名稱	吊趟內框底橫	制圖	吳禕瑜	2021.12.24	修改		
材料	X85666	復核			日期		
顏色	UCT806812XL-3(香檳)	批准			圖號	DT-AL08d	



美特鋁質 有限公司
MIDI Aluminium Fabricator Ltd.

工程號 J-852 地盤 亞皆老街

WINDOW MARK	W1/T1C
LOCATION	1/F--21/E LV/DIN. AT TOWER 1 FLAT C
SECTION	-
GLAZING	-
QUANTITY	18
REMARKS	NSR: T1-Q3/TESTED CASE: W110B

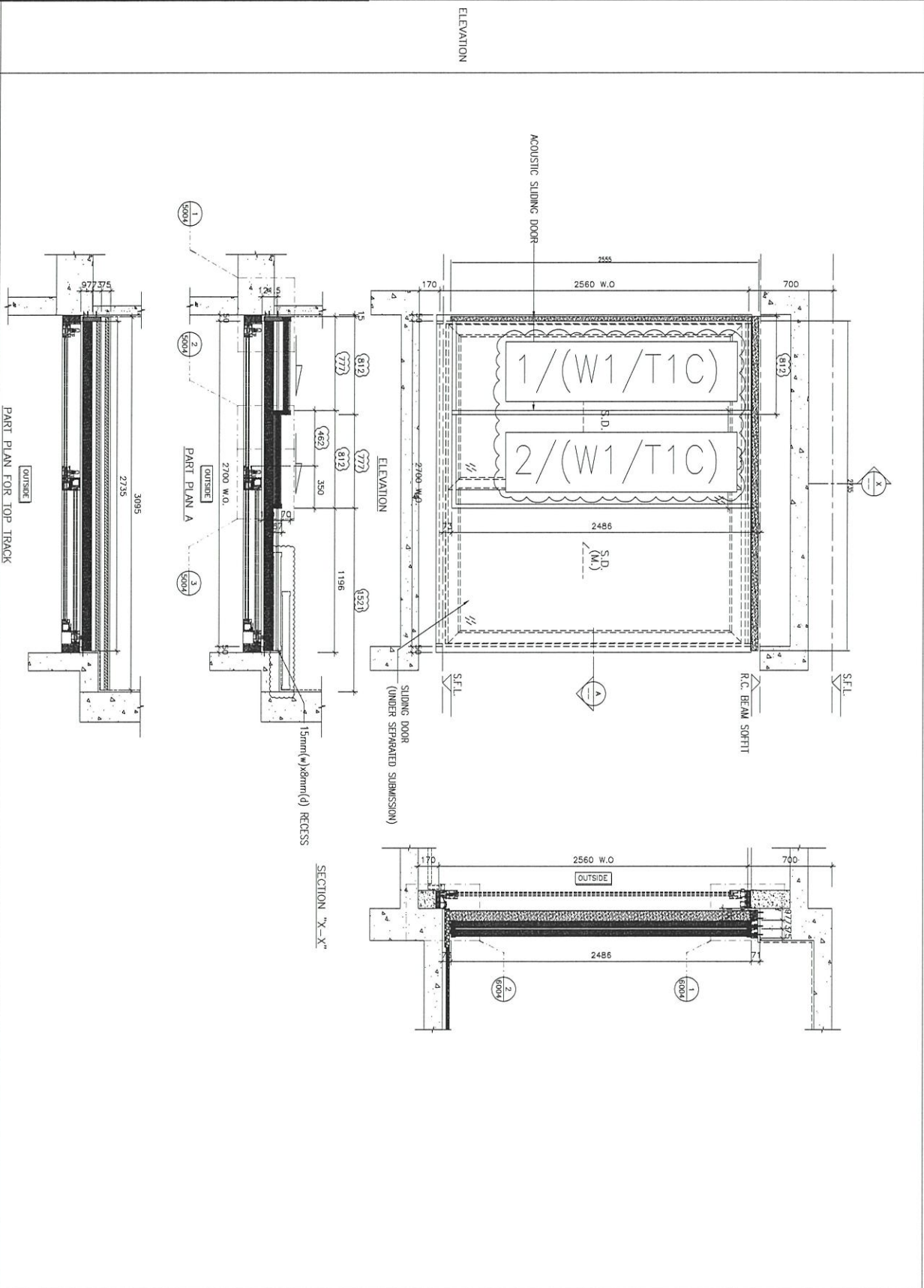

名稱	門玉(大貨)安裝位置圖	制圖	吳禕瑜	2021.10.15	修改	A	
材料		復核			日期	2021.12.24	
顏色		批准			圖號	J852-DT-XCW3	



美特鋁質 有限公司
MIDI Aluminium Fabricator Ltd.

工程號 J-852 地盤 亞皆老街

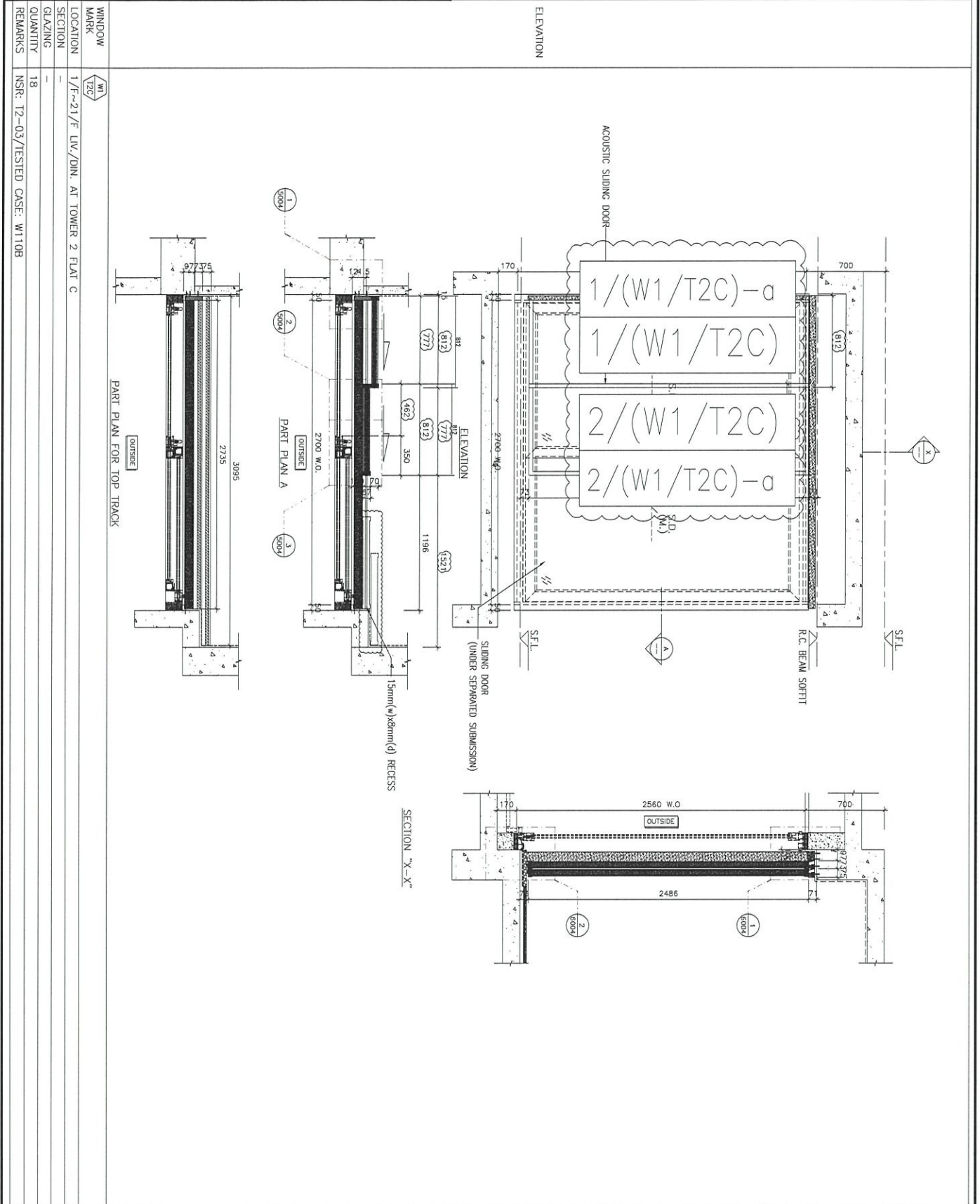

名稱	門玉(大貨)安裝位置圖	制圖	吳沛瑜	2021.10.15	修改	A	
材料		復核			日期	2021.12.24	
顏色		批准			圖號	J852-DT-XCW12	



美特鋁質 有限公司
MIDI Aluminium Fabricator Ltd.

工程號 J-852 地盤 亞皆老街

WINDOW MARK	1/W1/T3C
LOCATION	1/F~21/F LV./DIN. AT TOWER 3 FLAT C
SECTION	-
GLAZING	-
QUANTITY	18
REMARKS	NSR: T3-03/TESTED CASE: W110B

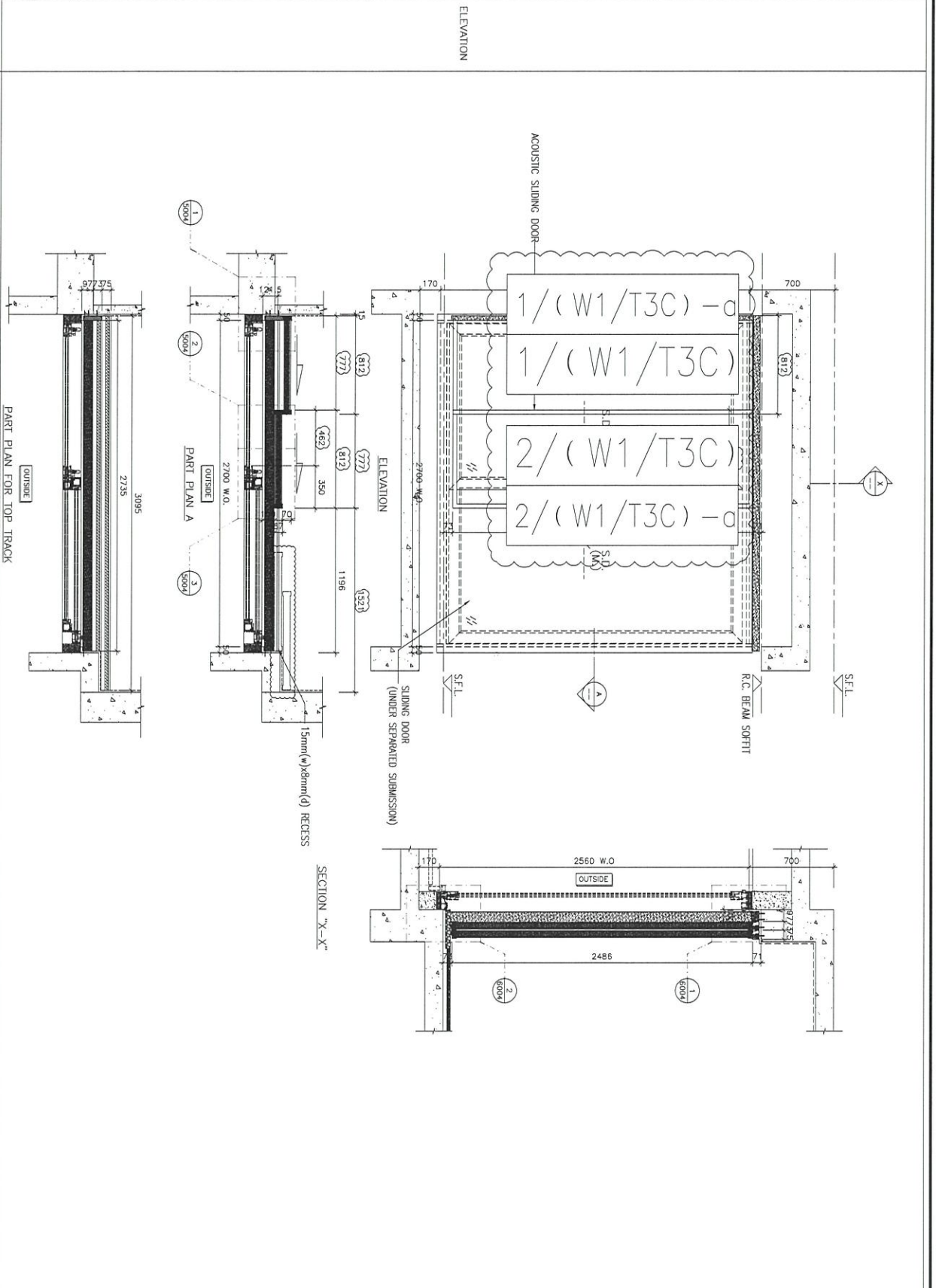

名稱	門玉(大貨)安裝位置圖	制圖	吳沛瑜	2021.10.15	修改	A	
材料		復核			日期	2021.12.24	
顏色		批准			圖號	J852-DT-XCW19	

J852-吊趟派窗表

序號	出賃編號 (窗號)	位置	顏色	寬度 (mm)	高度 (mm)	面積 (M ²)	數量	總面積 (M ²)	1F	2F	3F	5F	6F	7F	8F	9F	10F	11F	12F	15F	16F	17F	18F	19F	20F	21F	22F	23F
1	W5/T1C	2F-21F B.R.2 AT TOWER 1 FLAT C	香檳色	903	2486	2.24	15	33.67	1	1	1	1	1	1	1	1	1	1	1	1	1	1	1	1	1	1	1	
2	W5/T1C-a	15F/18F B.R.2 AT TOWER 1 FLAT C	香檳色	903	2476	2.24	2	4.47												1								
3	22W5/T1C	22F-23F B.R.2 AT TOWER 1 FLAT C	香檳色	903	2746	2.48	1	2.48																			1	
4	23W5/T1C	22F-23F B.R.2 AT TOWER 1 FLAT C	香檳色	903	2746	2.48	1	2.48																				1
5	W3/T1C	1F-21F M.B.R.1 & B.R.2 AT TOWER 1 FLAT C	香檳色	1173	2486	2.92	14	40.83	1	1	1	1	1	1	1	1	1	1	1	1	1	1	1	1	1	1	1	
6	W3/T1C-a	1F/9F/16F/18F M.B.R.1 & B.R.2 AT TOWER 1 FLAT C	香檳色	1173	2476	2.90	4	11.62	1											1	1	1	1					
7	22W3/T1C	22F-23F M.B.R.1 & B.R.2 AT TOWER 1 FLAT C	香檳色	1103	2746	3.03	1	3.03																			1	
8	23W3/T1C	22F-23F M.B.R.1 & B.R.2 AT TOWER 1 FLAT C	香檳色	1103	2746	3.03	1	3.03																			1	
9	1/(W1/T1C)	1F-21F LIV/DIN. AT TOWER 1 FLAT C	香檳色	812	2486	2.02	17	34.32	1	1	1	1	1	1	1	1	1	1	1	1	1	1	1	1	1	1	1	
10	2/(W1/T1C)	1F-21F LIV/DIN. AT TOWER 1 FLAT C	香檳色	812	2486	2.02	17	34.32	1	1	1	1	1	1	1	1	1	1	1	1	1	1	1	1	1	1	1	
11	1/(W1/T1C)-a	1F LIV/DIN. AT TOWER 1 FLAT C	香檳色	812	2476	2.01	1	2.01	1																			
12	2/(W1/T1C)-a	1F LIV/DIN. AT TOWER 1 FLAT C	香檳色	812	2476	2.01	1	2.01	1																			
13	1/(22W1/T1C)	22F-23F LIV/DIN. AT TOWER 1 FLAT C	香檳色	812	2746	2.23	1	2.23																			1	
14	2/(22W1/T1C)	22F-23F LIV/DIN. AT TOWER 1 FLAT C	香檳色	812	2746	2.23	1	2.23																			1	
15	1/(23W1/T1C)	22F-23F LIV/DIN. AT TOWER 1 FLAT C	香檳色	812	2746	2.23	1	2.23																			1	
16	2/(23W1/T1C)	22F-23F LIV/DIN. AT TOWER 1 FLAT C	香檳色	812	2746	2.23	1	2.23																			1	
17	1/(W9/T1A)	2F-21F B.R.2 AT TOWER 1 FLAT A	香檳色	551.5	2486	1.37	17	23.31	1	1	1	1	1	1	1	1	1	1	1	1	1	1	1	1	1	1	1	
18	2/(W9/T1A)	2F-21F B.R.2 AT TOWER 1 FLAT A	香檳色	551.5	2486	1.37	17	23.31	1	1	1	1	1	1	1	1	1	1	1	1	1	1	1	1	1	1	1	
19	W8/T1A	2F-21F B.R.1 AT TOWER 1 FLAT A	香檳色	1103	2486	2.74	17	46.61	1	1	1	1	1	1	1	1	1	1	1	1	1	1	1	1	1	1	1	
20	1/(W7/T1A)	1F-21F ENSUITE AT TOWER 1 FLAT A	香檳色	758.5	2486	1.89	17	32.06	1	1	1	1	1	1	1	1	1	1	1	1	1	1	1	1	1	1	1	
21	2/(W7/T1A)	1F-21F ENSUITE AT TOWER 1 FLAT A	香檳色	720	2486	1.79	17	30.43	1	1	1	1	1	1	1	1	1	1	1	1	1	1	1	1	1	1	1	
22	1/(W7/T1A)-a	1F ENSUITE AT TOWER 1 FLAT A	香檳色	758.5	2476	1.88	1	1.88	1																			
23	2/(W7/T1A)-a	1F ENSUITE AT TOWER 1 FLAT A	香檳色	720	2476	1.78	1	1.78	1																			
24	1/(W3/T1A)	1F-21F MASTER ENSUITE AT TOWER 1 FLAT A	香檳色	1169	2486	2.91	14	40.69	1	1	1	1	1	1	1	1	1	1	1	1	1	1	1	1	1	1	1	
25	2/(W3/T1A)	1F-21F MASTER ENSUITE AT TOWER 1 FLAT A	香檳色	1257	2486	3.12	14	43.75	1	1	1	1	1	1	1	1	1	1	1	1	1	1	1	1	1	1	1	
26	1/(W3/T1A)-a	1F/18F/21F MASTER ENSUITE AT TOWER 1 FLAT A	香檳色	1169	2476	2.89	4	11.58	1																		1	
27	2/(W3/T1A)-a	1F/18F/21F MASTER ENSUITE AT TOWER 1 FLAT A	香檳色	1257	2476	3.11	4	12.45	1																		1	
28	1/(W6/T1B)	2F-21F ENSUITE & B.R.1 AT TOWER 1 FLAT B	香檳色	595.5	2486	1.48	14	20.73	1	1	1	1	1	1	1	1	1	1	1	1	1	1	1	1	1	1	1	
29	2/(W6/T1B)	2F-21F ENSUITE & B.R.1 AT TOWER 1 FLAT B	香檳色	633.5	2486	1.57	14	22.05	1	1	1	1	1	1	1	1	1	1	1	1	1	1	1	1	1	1	1	
30	1/(W6/T1B)-a	1F/18F/21F ENSUITE & B.R.1 AT TOWER 1 FLAT B	香檳色	595.5	2476	1.47	3	4.42																			1	
31	2/(W6/T1B)-a	1F/18F/21F ENSUITE & B.R.1 AT TOWER 1 FLAT B	香檳色	633.5	2476	1.57	3	4.71																			1	
32	W7/T1B	2F-21F B.R.1 AT TOWER 1 FLAT B	香檳色	1027	2486	2.55	17	43.40	1	1	1	1	1	1	1	1	1	1	1	1	1	1	1	1	1	1	1	
33	1/(22W13/T1A)	22F & 23F M.B. & EN.3 AT TOWER 1 FLAT A	香檳色	618	2746	1.70	1	1.70																			1	
34	2/(22W13/T1A)	22F & 23F M.B. & EN.3 AT TOWER 1 FLAT A	香檳色	618	2746	1.70	1	1.70																			1	
35	1/(23W13/T1A)	22F & 23F M.B. & EN.3 AT TOWER 1 FLAT A	香檳色	618	2746	1.70	1	1.70																			1	
36	2/(23W13/T1A)	22F & 23F M.B. & EN.3 AT TOWER 1 FLAT A	香檳色	618	2746	1.70	1	1.70																			1	
37	W5/T2C	2F-21F B.R.2 AT TOWER 2 FLAT C	香檳色	903	2486	2.24	16	35.92	1	1	1	1	1	1	1	1	1	1	1	1	1	1	1	1	1	1	1	
38	W5/T2C-a	12F B.R.2 AT TOWER 2 FLAT C	香檳色	903	2476	2.24	1	2.24												1								
39	22W5/T2C	22F-23F B.R.2 AT TOWER 2 FLAT C	香檳色	903	2746	2.48	1	2.48																			1	
40	23W5/T2C	22F-23F B.R.2 AT TOWER 2 FLAT C	香檳色	903	2746	2.48	1	2.48																			1	

J852-吊趟派窗表

序號	出賃編號 (窗號)	位置	顏色	寬度 (mm)	高度 (mm)	面積 (M ²)	數量	總面積 (M ²)	1F	2F	3F	5F	6F	7F	8F	9F	10F	11F	12F	15F	16F	17F	18F	19F	20F	21F	22F	23F		
41	W3/T2C	10F-210F M.B.R.1 & B.R.2 AT TOWER 2 FLAT C	香檳色	1173	2486	2.92	17	49.57	1	1	1	1	1	1	1	1	1	1	1	1	1	1	1	1	1	1	1	1		
42	W3/T2C-a	10F M.B.R.1 & B.R.2 AT TOWER 2 FLAT C	香檳色	1173	2476	2.90	1	2.90	1																					
43	22W3/T2C	220F-230F M.B.R.1 & B.R.2 AT TOWER 2 FLAT C	香檳色	1103	2746	3.03	1	3.03																						
44	23W3/T2C	230F-230F M.B.R.1 & B.R.2 AT TOWER 2 FLAT C	香檳色	1103	2746	3.03	1	3.03																						
45	1 (W1/T2C)	10F-210F LIV/DIN. AT TOWER 2 FLAT C	香檳色	812	2486	2.02	14	28.26	1	1	1	1	1	1	1	1	1	1	1	1	1	1	1	1	1	1	1	1		
46	2 (W1/T2C)	10F-210F LIV/DIN. AT TOWER 2 FLAT C	香檳色	812	2486	2.02	14	28.26	1	1	1	1	1	1	1	1	1	1	1	1	1	1	1	1	1	1	1	1	1	
47	1 (W1/T2C) -a	10F/10F/10F LIV/DIN. AT TOWER 2 FLAT C	香檳色	812	2476	2.01	4	8.04	1																					
48	2 (W1/T2C) -a	10F/10F/10F LIV/DIN. AT TOWER 2 FLAT C	香檳色	812	2476	2.01	4	8.04	1																					
49	1/(22W1/T2C)	220F-230F LIV/DIN. AT TOWER 2 FLAT C	香檳色	812	2746	2.23	1	2.23																						
50	2/(22W1/T2C)	220F-230F LIV/DIN. AT TOWER 2 FLAT C	香檳色	812	2746	2.23	1	2.23																						
51	1/(23W1/T2C)	220F-230F LIV/DIN. AT TOWER 2 FLAT C	香檳色	812	2746	2.23	1	2.23																						
52	2/(23W1/T2C)	220F-230F LIV/DIN. AT TOWER 2 FLAT C	香檳色	812	2746	2.23	1	2.23																						
53	W7/T2B	30F-210F B.R.1 AT TOWER 2 FLAT B	香檳色	1027	2486	2.55	16	40.85	1	1	1	1	1	1	1	1	1	1	1	1	1	1	1	1	1	1	1	1	1	
54	22W7/T2B	220F B.R.1 AT TOWER 2 FLAT B	香檳色	1027	2846	2.92	1	2.92																						
55	1/(W6/T2B)	20F-210F ENSUITE AT TOWER 2 FLAT B	香檳色	633.5	2486	1.57	17	26.77	1	1	1	1	1	1	1	1	1	1	1	1	1	1	1	1	1	1	1	1	1	
56	2/(W6/T2B)	20F-210F ENSUITE AT TOWER 2 FLAT B	香檳色	595.5	2486	1.48	17	25.17	1	1	1	1	1	1	1	1	1	1	1	1	1	1	1	1	1	1	1	1	1	
57	1/(22W6/T2B)	220F ENSUITE AT TOWER 2 FLAT B	香檳色	633.5	2746	1.74	1	1.74																						
58	2/(22W6/T2B)	220F ENSUITE AT TOWER 2 FLAT B	香檳色	595.5	2746	1.64	1	1.64																						
59	23W4/T2A	230F KIT. & ENJ AT TOWER 2 FLAT A	香檳色	1103	2846	3.14	1	3.14																						
60	1/(W6/T2A)	30F-210F ENSUITE AT TOWER 2 FLAT A	香檳色	595.5	2486	1.48	16	23.69	1	1	1	1	1	1	1	1	1	1	1	1	1	1	1	1	1	1	1	1	1	
61	2/(W6/T2A)	30F-210F ENSUITE AT TOWER 2 FLAT A	香檳色	633.5	2486	1.57	16	25.20	1	1	1	1	1	1	1	1	1	1	1	1	1	1	1	1	1	1	1	1	1	
62	1/(22W6/T2A)	220F ENSUITE AT TOWER 2 FLAT A	香檳色	595.5	2746	1.64	1	1.64																						
63	2/(22W6/T2A)	220F ENSUITE AT TOWER 2 FLAT A	香檳色	633.5	2746	1.74	1	1.74																						
64	23W9/T2A	230F MEN AT TOWER 2 FLAT A	香檳色	1103	2846	3.14	1	3.14																						
65	W7/T2A	30F-210F B.R.1 AT TOWER 2 FLAT A	香檳色	1027	2486	2.55	16	40.85	1	1	1	1	1	1	1	1	1	1	1	1	1	1	1	1	1	1	1	1	1	
66	22W7/T2A	220F B.R.1 AT TOWER 2 FLAT A	香檳色	1027	2846	2.92	1	2.92																						
67	W5/T3C	20F-210F B.R.2 AT TOWER 3 FLAT C	香檳色	903	2486	2.24	14	31.43	1	1	1	1	1	1	1	1	1	1	1	1	1	1	1	1	1	1	1	1	1	
68	W5/T3C-a	30F/20F B.R.2 AT TOWER 3 FLAT C	香檳色	903	2476	2.24	3	6.71	1																					
69	22W5/T3C	220F-230F B.R.2 AT TOWER 3 FLAT C	香檳色	903	2746	2.48	1	2.48																						
70	23W5/T3C	220F-230F B.R.2 AT TOWER 3 FLAT C	香檳色	903	2746	2.48	1	2.48																						
71	W3/T3C	20F-210F M.B.R.1 AT TOWER 3 FLAT C	香檳色	1173	2486	2.92	12	34.99	1	1	1	1	1	1	1	1	1	1	1	1	1	1	1	1	1	1	1	1	1	
72	W3/T3C-a	30F/10F/20F M.B.R.1 AT TOWER 3 FLAT C	香檳色	1173	2476	2.90	5	14.52	1																					
73	22W3/T3C	220F-230F M.B.R.1 AT TOWER 3 FLAT C	香檳色	1103	2746	3.03	1	3.03																						
74	23W3/T3C	220F-230F M.B.R.1 AT TOWER 3 FLAT C	香檳色	1103	2746	3.03	1	3.03																						
75	1 (W1/T3C)	20F-210F LIV/DIN. AT TOWER 3 FLAT C	香檳色	812	2486	2.02	13	26.24	1	1	1	1	1	1	1	1	1	1	1	1	1	1	1	1	1	1	1	1	1	

J852-吊趟派窗表

序號	出貨編號 (窗號)	位置	顏色	寬度 (mm)	高度 (mm)	面積 (M ²)	數量	總面積 (M ²)	1F	2F	3F	5F	6F	7F	8F	9F	10F	11F	12F	15F	16F	17F	18F	19F	20F	21F	22F	23F	
76	2/(W1/T3C)	2F-21F LIV./DIN. AT TOWER 3 FLAT C	香檳色	812	2486	2.02	13	26.24		1		1	1	1	1	1	1			1	1	1	1	1	1	1			
77	1/(W1/T3C)-a	1F/3F/1F/2F/1F LIV./DIN. AT TOWER 3 FLAT C	香檳色	812	2476	2.01	5	10.05	1		1							1	1										
78	2/(W1/T3C)-a	1F/3F/1F/2F/1F LIV./DIN. AT TOWER 3 FLAT C	香檳色	812	2476	2.01	5	10.05	1		1							1	1										
79	1/(22W1/T3C)	22F-23F LIV./DIN. AT TOWER 3 FLAT C	香檳色	812	2746	2.23	1	2.23																			1		
80	1/(22W1/T3C)	22F-23F LIV./DIN. AT TOWER 3 FLAT C	香檳色	812	2746	2.23	1	2.23																			1		
81	1/(23W1/T3C)	22F-23F LIV./DIN. AT TOWER 3 FLAT C	香檳色	812	2746	2.23	1	2.23																				1	
82	2/(23W1/T3C)	22F-23F LIV./DIN. AT TOWER 3 FLAT C	香檳色	812	2746	2.23	1	2.23																				1	
83	W7/T3B	3F-21F B.R.1 AT TOWER 3 FLAT B	香檳色	1027	2486	2.55	10	25.53			1		1	1	1	1	1	1			1	1	1	1	1	1			
84	W7/T3B-a	3F/21F/2F/2F B.R.1 AT TOWER 3 FLAT B	香檳色	1027	2476	2.54	6	15.26			1		1					1	1						1	1			
85	1/(22W13/T3A)	22F & 23F EN.3 AT TOWER 3 FLAT A	香檳色	618	2746	1.70	1	1.70																				1	
86	2/(22W13/T3A)	22F & 23F EN.3 AT TOWER 3 FLAT A	香檳色	618	2746	1.70	1	1.70																				1	
87	1/(23W13/T3A)	22F & 23F EN.3 AT TOWER 3 FLAT A	香檳色	618	2746	1.70	1	1.70																				1	
88	2/(23W13/T3A)	22F & 23F EN.3 AT TOWER 3 FLAT A	香檳色	618	2746	1.70	1	1.70																				1	
89	1/(W6/T3B)	3F-21F ENSUITE AT TOWER 3 FLAT B	香檳色	633.5	2486	1.57	8	12.60			1	1	1	1	1	1	1				1	1	1	1	1	1			
90	2/(W6/T3B)	3F-21F ENSUITE AT TOWER 3 FLAT B	香檳色	595.5	2486	1.48	8	11.84			1	1	1	1	1	1	1				1	1	1	1	1	1			
91	1/(W6/T3B)-a	3F/1F/3F/1F/2F/2F ENSUITE AT TOWER 3 FLAT B	香檳色	633.5	2476	1.57	8	12.55											1	1	1	1	1	1	1	1	1		
92	2/(W6/T3B)-a	3F/1F/3F/1F/2F/2F ENSUITE AT TOWER 3 FLAT B	香檳色	595.5	2476	1.47	8	11.80											1	1	1	1	1	1	1	1	1		
93	1/(W3/T3B)	1F MASTER ENSUITE AT TOWER 3 FLAT B	香檳色	1107	2476	2.74	1	2.74	1																				
94	2/(W3/T3B)	1F MASTER ENSUITE AT TOWER 3 FLAT B	香檳色	1107	2476	2.74	1	2.74	1																				
95	1/(W2/T3B)	1F LIV./DIN. AT TOWER 3 FLAT B	香檳色	1107	2476	2.74	1	2.74	1																				
96	2/(W2/T3B)	1F LIV./DIN. AT TOWER 3 FLAT B	香檳色	1107	2476	2.74	1	2.74	1																				
97	1/(W2/T3A)	1F-5F LIV./DIN. AT TOWER 3 FLAT A	香檳色	1107	2486	2.75	3	8.26			1	1	1																
98	2/(W2/T3A)	1F-5F LIV./DIN. AT TOWER 3 FLAT A	香檳色	1107	2486	2.75	3	8.26			1	1	1																
99	1/(W2/T3A)-a	1F LIV./DIN. AT TOWER 3 FLAT A	香檳色	1107	2476	2.74	1	2.74	1																				
100	2/(W2/T3A)-a	1F LIV./DIN. AT TOWER 3 FLAT A	香檳色	1107	2476	2.74	1	2.74	1																				
101	1/(W3/T3A)	1F-5F MASTER ENSUITE AT TOWER 3 FLAT A	香檳色	1257	2486	3.12	2	6.25			1	1																	
102	2/(W3/T3A)	1F-5F MASTER ENSUITE AT TOWER 3 FLAT A	香檳色	1172	2486	2.91	2	5.83			1	1																	
103	1/(W3/T3A)-a	1F-2F MASTER ENSUITE AT TOWER 3 FLAT A	香檳色	1257	2476	3.11	2	6.22	1	1																			
104	2/(W3/T3A)-a	1F-2F MASTER ENSUITE AT TOWER 3 FLAT A	香檳色	1172	2476	2.90	2	5.80	1	1																			
105	1/(W7/T3A)	1F-21F ENSUITE AT TOWER 3 FLAT A	香檳色	595.5	2486	1.48	16	23.69			1	1	1	1	1	1	1	1	1	1	1	1	1	1	1	1	1		
106	2/(W7/T3A)	1F-21F ENSUITE AT TOWER 3 FLAT A	香檳色	633.5	2486	1.57	16	25.20			1	1	1	1	1	1	1	1	1	1	1	1	1	1	1	1	1		
107	1/(W7/T3A)-a	1F/20F ENSUITE AT TOWER 3 FLAT A	香檳色	595.5	2476	1.47	2	2.95	1																				
108	2/(W7/T3A)-a	1F/20F ENSUITE AT TOWER 3 FLAT A	香檳色	633.5	2476	1.57	2	3.14	1																				
109	W8/T3A	2F-21F B.R.1 AT TOWER 3 FLAT A	香檳色	1103	2486	2.74	14	38.39			1	1	1	1	1	1	1	1	1	1	1	1	1	1	1	1	1		
110	W8/T3A-a	1F/20F/2F B.R.1 AT TOWER 3 FLAT A	香檳色	1103	2476	2.73	3	8.19																					
111	1/(W9/T3A)	2F-21F B.R.2 AT TOWER 3 FLAT A	香檳色	551.5	2486	1.37	14	19.19			1	1	1	1	1	1	1	1	1	1	1	1	1	1	1	1	1		
112	2/(W9/T3A)	2F-21F B.R.2 AT TOWER 3 FLAT A	香檳色	551.5	2486	1.37	14	19.19			1	1	1	1	1	1	1	1	1	1	1	1	1	1	1	1	1		
113	1/(W9/T3A)-a	3F/1F/2F B.R.2 AT TOWER 3 FLAT A	香檳色	551.5	2476	1.37	3	4.10			1																	1	
114	2/(W9/T3A)-a	3F/1F/2F B.R.2 AT TOWER 3 FLAT A	香檳色	551.5	2476	1.37	3	4.10			1																	1	
115						合計	679																						

