

工程指示 / 要求簡箋(E.I.)

工程指示編號：EI / 3928 / 21

修改版次：D

工程編號：J - 852

工程名稱：亞皆老街中電

工程項目：吊趟 鋁料(門玉)(T1-T3)(2-21/F)

收件人：生統

發件人：Ant Yeung

日期：19/11/2021

要求提供 / 確認 事項：

- |                                    |                                     |                               |
|------------------------------------|-------------------------------------|-------------------------------|
| <input type="checkbox"/> 初步鋁料 B.M. | <input type="checkbox"/> 加工拆圖，然後生產  | <input type="checkbox"/> 尺寸表  |
| <input type="checkbox"/> 正式鋁料 B.M. | <input type="checkbox"/> 技術上資料 / 指示 | <input type="checkbox"/> 報價   |
| <input type="checkbox"/> 配件 B.M.   | <input type="checkbox"/> 樣辦或貨品說明書   | <input type="checkbox"/> 分判合約 |
| <input type="checkbox"/> 其他：_____  |                                     |                               |

內容：

**D 版：提供配件位置資料，按此組裝**

**C 版：附上修改生產排期次序，Batch 2 改為先出 T1 一半數量及 T1,T2,T3, 22-23/F 數量**

**B 版：1)拆圖標漏尺寸，此版補回**

**A 版：1) 附上生產排期，請按此排期次序組裝吊趟**

**2) 因應 OP 驗樓要求，T1-T3, 22,23/F 需要先生產，見附件排期，今個月月尾前完成出貨  
請按加工圖生產吊趟門玉送地盤安裝 (大貨)(T1-T3, 2-21/F 標準層)**

**1) 5/F 樣板層已完成，此 EI 不包括 5/F 數量**

**3) 出貨次序:優先 T3 -> T1, T2**

謝謝。

請在 2021 / 11 / 20 前完成上列要求。

附：\ 頁

以上項目為：

- 原合約工程包                       原合約工程加 / 減賬                       新工程報價

原因：-

分發東莞各部門：

- ( ) 生產技術總監  連附件    ( ) 技術部  連附件    ( ) 生產部  連附件    ( ) 機械設計部  連附件  
 ( ) 採購部  連附件    ( ) 生產統籌部  連附件 *物*    ( ) 小羅 & 清  連附件  
 ( ) 質檢部  連附件    ( ) 會計部  連附件    ( ) 報關組  連附件    ( ) 其他 指導  連附件

分發其他分判：

- (v) 水洪  連附件

分發香港各部門：

- ( ) 行政部  連附件    ( ) 會計部  連附件    ( ) 統籌部  連附件    ( ) 工程部地盤科文  連附件  
 ( ) 採購部  連附件    ( ) QS 部  連附件    ( ) 維修部  連附件    ( ) 其他 \_\_\_\_\_  連附件

傳遞編號：

發件人簽署：

HK 2105 / 21

項目經理簽署：

*(Handwritten signatures)*

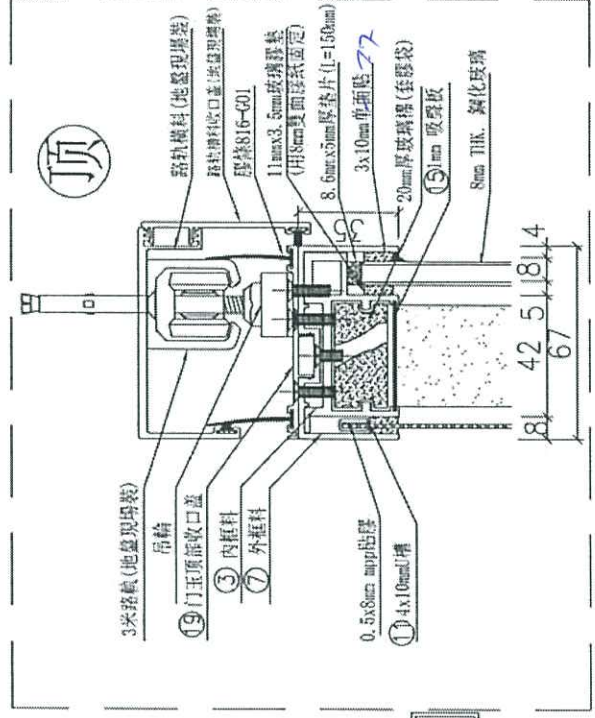
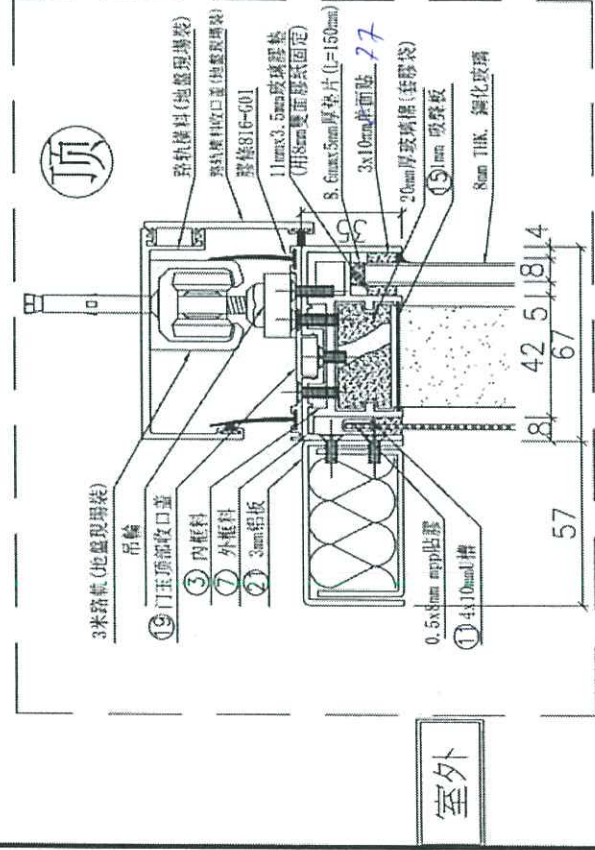

室外

室外

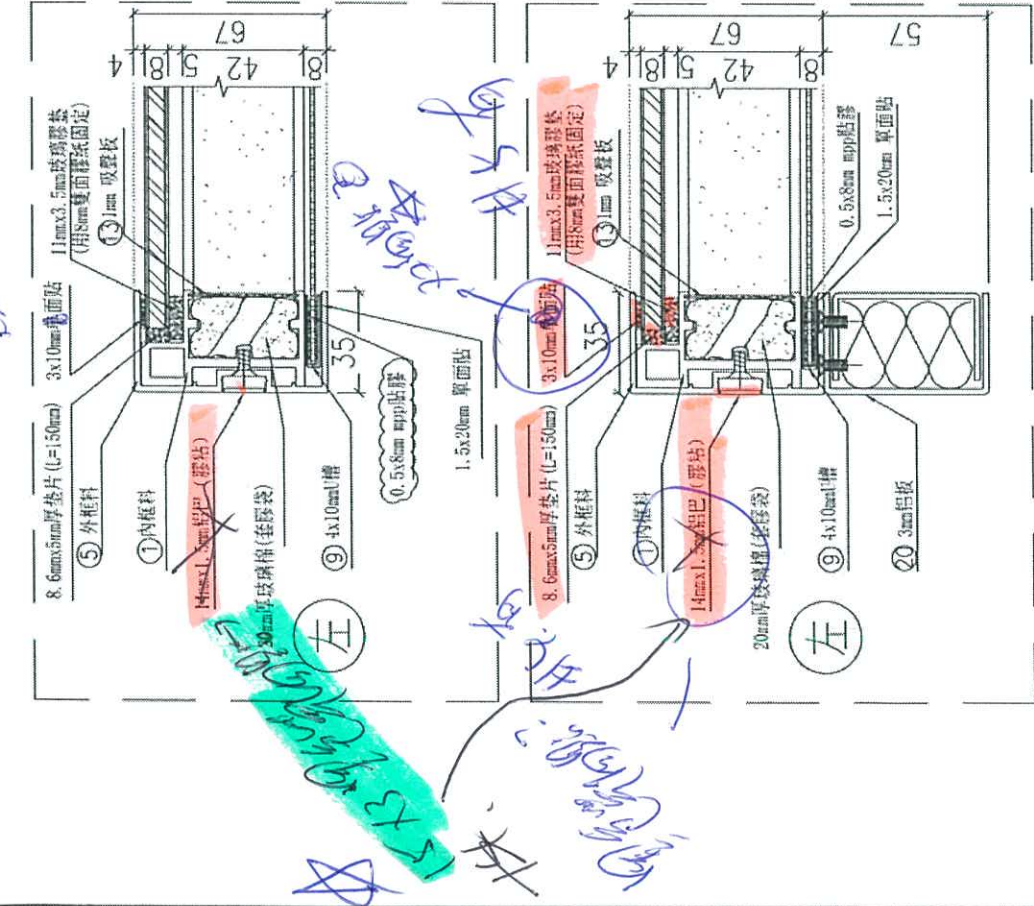

室外

室外

名稱	吊趟組裝圖節點	制圖	吳禕瑜	2021.10.15	修改
材料		復核			日期
顏色		批准			圖號
					ZZ-JD01