

工程指示 / 要求簡箋(E.I.)

工程指示編號：EI / 3894 / 21 修改版次：
 工程編號 ：J - 852 工程名稱 ：亞皆老街中電
 工程項目 ：鐘樓天面 Glass Wall 地盤用玻璃
 收件人 ：Maggie 發件人 ：Ant Yeung 日期 ：06/10/2021

要求提供 / 確認 事項：

- | | | |
|------------------------------------|-------------------------------------|-------------------------------|
| <input type="checkbox"/> 初步鋁料 B.M. | <input type="checkbox"/> 加工拆圖，然後生產 | <input type="checkbox"/> 尺寸表 |
| <input type="checkbox"/> 正式鋁料 B.M. | <input type="checkbox"/> 技術上資料 / 指示 | <input type="checkbox"/> 報價 |
| <input type="checkbox"/> 配件 B.M. | <input type="checkbox"/> 樣辦或貨品說明書 | <input type="checkbox"/> 分判合約 |
| <input type="checkbox"/> 其他：_____ | | |

內容：

請按 BM 生產玻璃 送地盤 8 件.(後加項目) 球哥收貨

謝謝

請在 2021 / 10 / 27 前完成上列要求。

附： 頁

以上項目為：

- 原合約工程包 原合約工程加 / 減賬 新工程報價

原因：-

分發東莞各部門：

- () 生產技術總監 連附件 () 技術部 連附件 () 生產部 連附件 () 機械設計部 連附件
 () 採購部 連附件 () 生產統籌部 連附件 () 小羅&清 連附件
 () 質檢部 連附件 () 會計部 連附件 () 報關組 連附件 () 其他 _____ 連附件

分發其他分判：

- (v) 水洪 連附件

分發香港各部門：

- () 行政部 連附件 () 會計部 連附件 () 統籌部 連附件 () 工程部地盤科文 連附件 () 採購部 連附件 () QS 部 連附件 () 維修部 連附件 () 其他 _____ 連附件

傳遞編號：

HK / 21

發件人簽署：

項目經理簽署：

273894

	工程號: J-852	計算: HHQ	日期: 2021/09/22	送呈: 胡哥
	地盤名稱: 亞皆老街	核對:	日期:	副本:
地盤用玻璃B.M.表	項目類別: 鐘樓	批准:	日期:	A/C Code:
BM編號:	修改版次:	總計玻璃面積 (平方米): 11.355		此BM依據

序號	修改內容	玻璃圖號	顏色與類型	厚度 (mm)	玻璃尺寸		數量 (塊)	總面積 (平方米)	備注	
					寬度W (mm)	高度H (mm)				
1		J852-GWC-GL1	<i>low iron - low E 33T. low iron</i> 10mm THK. HS + 12 AIR + 10MM THK TEMP. IGU GLASS	32.00	156	1700	2	0.53		
2		J852-GWC-GL2			1289	1700	2	4.38		
3		J852-GWC-GL3			1264	1700	1	2.15		
4		J852-GWC-GL4			830	1700	2	2.82		
5		J852-GWC-GL5	12mm THK. TEMPERED GLASS <i>low iron</i>	12.00	811	1814	1	1.47		
							總計:	8	11.35	

加工注意事項：

- 1). 本表中所有玻璃對角線尺寸偏差要求不超過正負2mm。
- 2). 本表中所有玻璃要求粗磨邊處理並倒棱角。
- 3). 本表中不同種類玻璃參照玻璃加工圖加工。
- 4). 本表中所有強化玻璃均需HEAT SOAK TEST。
- 5). 本表中所有強化玻璃之入爐方向均以寬度方向進入。
- 6). 本表中所有玻璃成品均需注明室內外面及其玻璃編號，以便識別。璫

	工程號: J-852	計算: WYY	日期: 2021/09/22	送呈: 胡哥
	地盤名稱: 亞皆老街	核對:	日期:	副本:
地盤用玻璃B.M.表	項目類別: 鐘樓	批准:	日期: <i>YH</i>	A/C Code:
BM編號:	修改版次:	總計玻璃面積(平方米): 11.355	<i>YH</i>	此BM依據

序號	修改內容	玻璃圖號	顏色與類型	厚度 (mm)	玻璃尺寸		數量 (塊)	總面積 (平方米)	備注
					寬度W (mm)	高度H (mm)			
1		J852-GWC-GL1	10mm THK. HS + 12 AIR + 10MM THK TEMP. IGU GLASS	32.00	156	1700	2	0.53	
2		J852-GWC-GL2			1289	1700	2	4.38	
3		J852-GWC-GL3			1264	1700	1	2.15	
4		J852-GWC-GL4			830	1700	2	2.82	
5		J852-GWC-GL5	12mm THK. TEMPERED GLASS	12.00	811	1814	1	1.47	
					總計:		8	11.35	

加工注意事項:

- 1). 本表中所有玻璃對角線尺寸偏差要求不超過正負2mm。
- 2). 本表中所有玻璃要求粗磨邊處理並倒稜角。
- 3). 本表中不同種類玻璃參照玻璃加工圖加工。
- 4). 本表中所有強化玻璃均需HEAT SOAK TEST。
- 5). 本表中所有強化玻璃之入爐方向均以寬度方向進入。
- 6). 本表中所有玻璃成品均需注明室內外面及其玻璃編號，以便識別。璫



美特鋁質 有限公司
MIDI Aluminium Fabricator Ltd.

工程號

J-852

地盤

亞皆老街

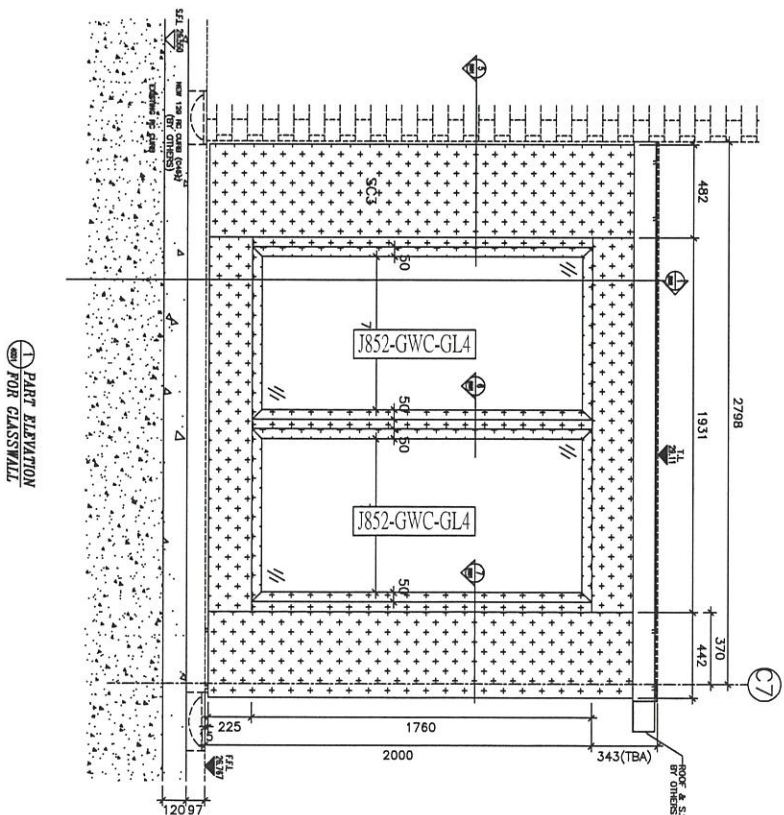
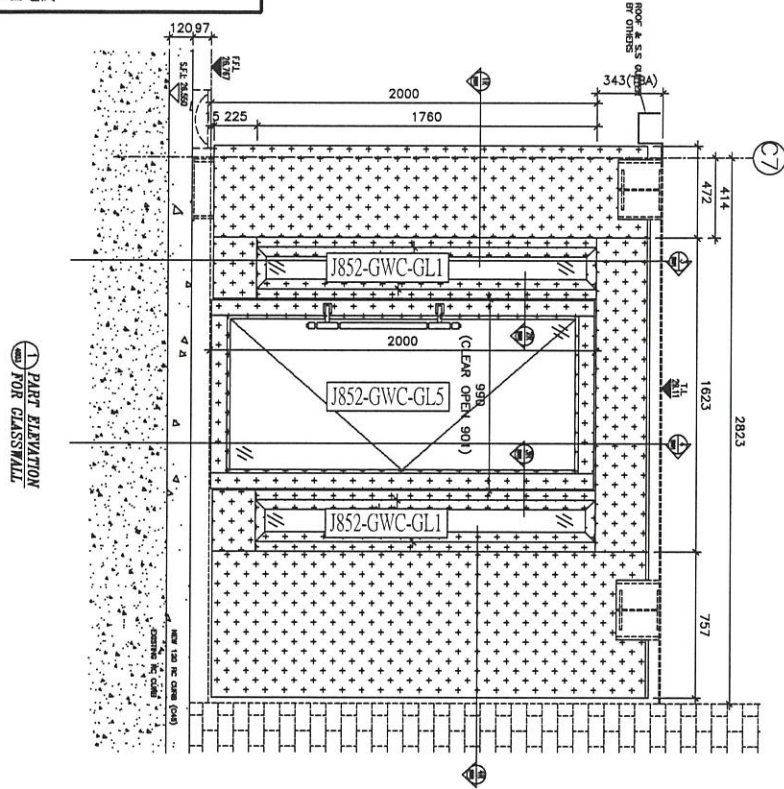

名稱	安裝位置圖	制圖	黃漢卿	2021.9.22	修改		
材料	--	復核			日期		
顏色	--	批准			圖號	J852-SD-GWC-3001	



工程號

J-852

地盤

亞皆老街

PART ELEVATION
FOR GLASSWALL

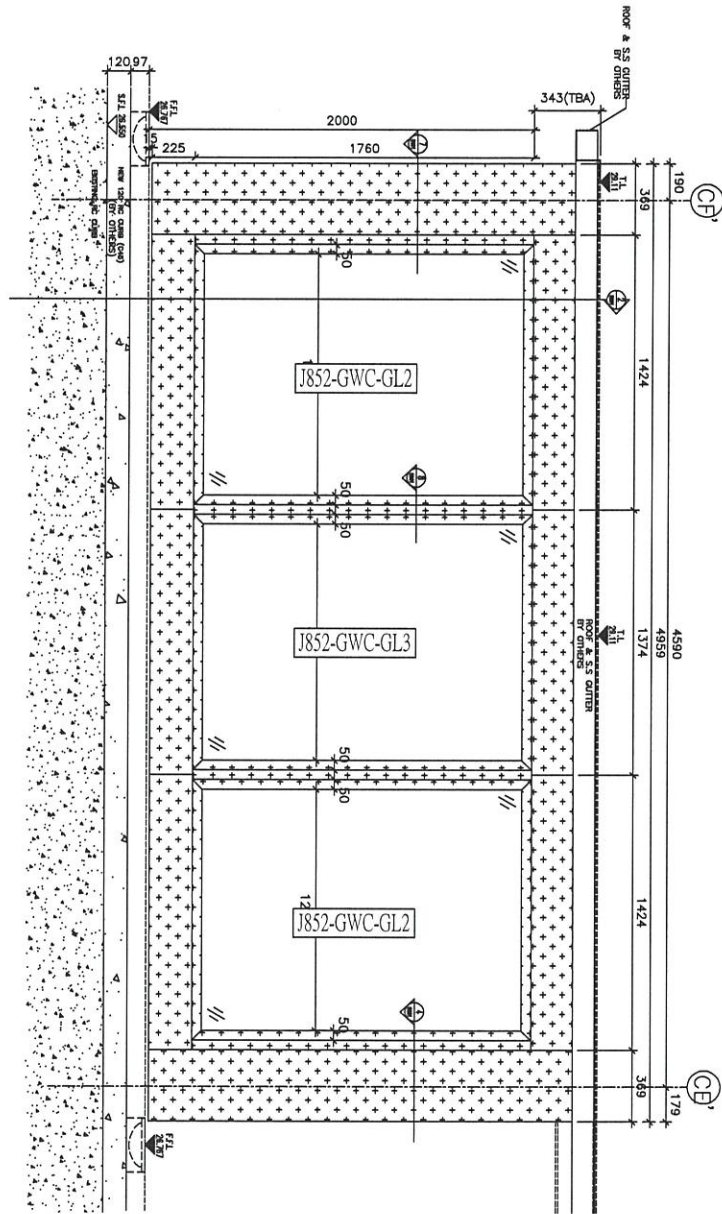

名稱	安裝位置圖	制圖	黃漢卿	2021.9.22	修改		
材料	--	復核			日期		
顏色	--	批准			圖號	J852-SD-GWC-3002	

EG-DWG3



美特鋁質 有限公司
MIDI Aluminium Fabricator Ltd.

工程號	J-852	地盤	亞皆老街
-----	-------	----	------

玻璃編號	寬度W	高度H	數量
J852-GWC-GL1	156	1700	2
J852-GWC-GL2	1289	1700	2
J852-GWC-GL3	1264	1700	1
J852-GWC-GL4	830	1700	2

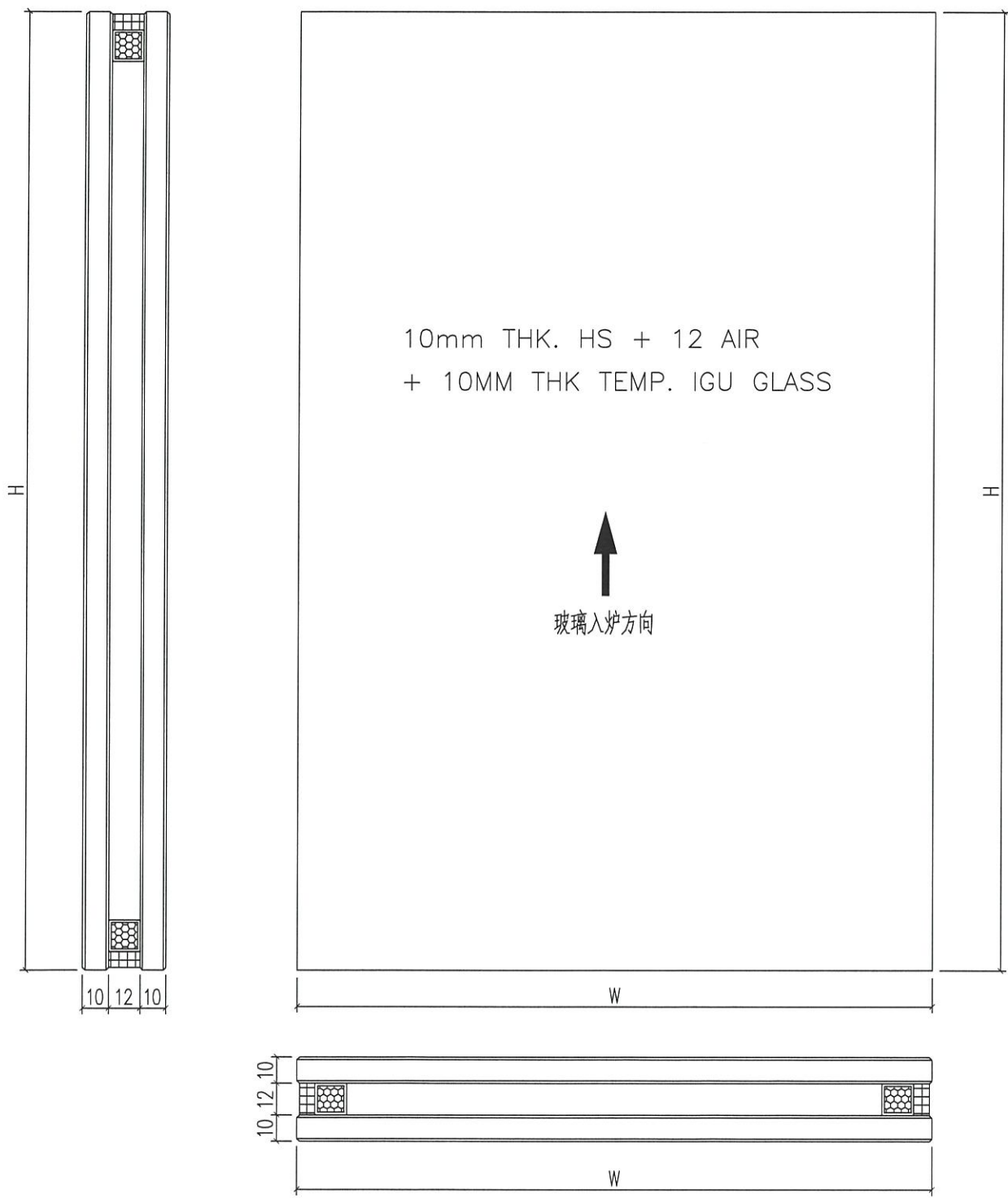

名稱	玻璃加工圖	制圖	黃漢卿	2021.9.22	修改			
材料	--	復核			日期			
顏色	--	批准			圖號	J852-GWC-GL1		

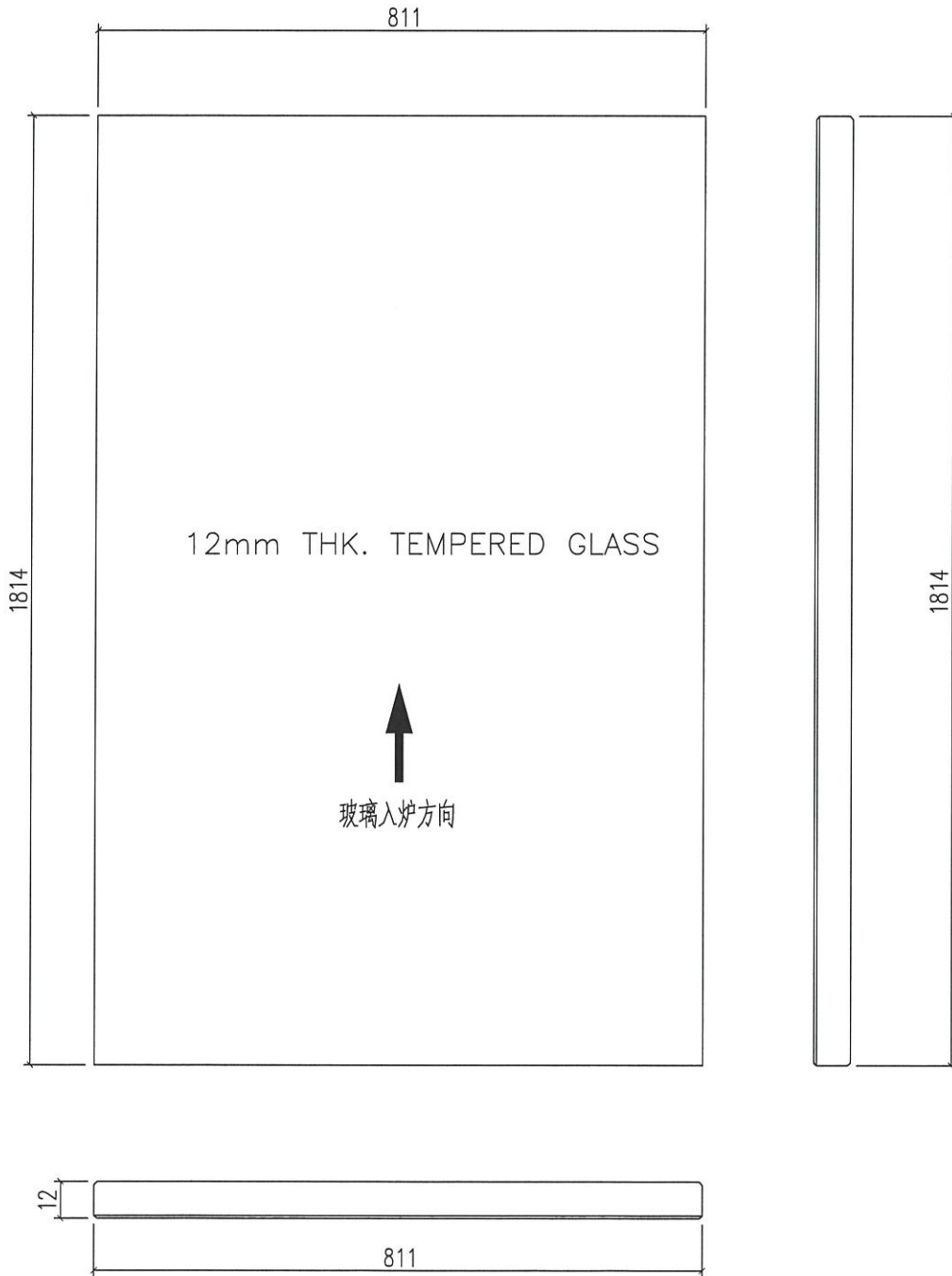

名稱	玻璃加工圖	制圖	黃漢卿	2021.9.22	修改			
材料	--	復核			日期			
顏色	--	批准			圖號	J852-GWC-GL5		