



工程指示 / 要求簡箋(E.I.)

工程指示編號：EI / 3890 / 21

修改版次：A

工程編號：J - 852

工程名稱：亞皆老街中電

工程項目：鐘樓 Glass Wall& Door 鋁板和防水片 地盆用

收件人：生統

發件人：Ant Yeung

日期：29/10/2021

要求提供 / 確認 事項：

- | | | |
|------------------------------------|-------------------------------------|-------------------------------|
| <input type="checkbox"/> 初步鋁料 B.M. | <input type="checkbox"/> 加工拆圖，然後生產 | <input type="checkbox"/> 尺寸表 |
| <input type="checkbox"/> 正式鋁料 B.M. | <input type="checkbox"/> 技術上資料 / 指示 | <input type="checkbox"/> 報價 |
| <input type="checkbox"/> 配件 B.M. | <input type="checkbox"/> 樣辦或貨品說明書 | <input type="checkbox"/> 分判合約 |

內容：

A 版：新增 2 件鋁板，用作代替

請按加工圖生產鐘樓 Glass Wall& Door 鋁板地盆用 (用白色) UCT902435SC-3

防水片用鉻化，防水片優先出貨

鋁板全梗孔，不用長孔

球哥收貨

請在 2021.11.04 前完成上列要求。

附：1 頁 BM+ 2 頁加工圖

以上項目為：

- 原合約工程包 原合約工程加 / 減賬 新工程報價

原因：-

分發東莞各部門：

- | | | | |
|--------------------------------------------------------------|------------------------------------------------------------------------|------------------------------------------------------------|----------------------------------------------------------------|
| <input type="checkbox"/> 生產技術總監 <input type="checkbox"/> 連附件 | <input type="checkbox"/> 技術部 <input type="checkbox"/> 連附件 | <input type="checkbox"/> 生產部 <input type="checkbox"/> 連附件 | <input type="checkbox"/> 機械設計部 <input type="checkbox"/> 連附件 |
| <input type="checkbox"/> 採購部 <input type="checkbox"/> 連附件 | <input checked="" type="checkbox"/> 生產統籌部 <input type="checkbox"/> 連附件 | <input type="checkbox"/> 小羅&清 <input type="checkbox"/> 連附件 | |
| <input type="checkbox"/> 質檢部 <input type="checkbox"/> 連附件 | <input type="checkbox"/> 會計部 <input type="checkbox"/> 連附件 | <input type="checkbox"/> 報關組 <input type="checkbox"/> 連附件 | <input type="checkbox"/> 其他 _____ <input type="checkbox"/> 連附件 |

分發其他分判：

- (v) 水洪 連附件 (v) 秋 連附件

分發香港各部門：

- | | | | |
|-----------------------------------------------------------|------------------------------------------------------------|-----------------------------------------------------------|-----------------------------------------------------------------------------|
| <input type="checkbox"/> 行政部 <input type="checkbox"/> 連附件 | <input type="checkbox"/> 會計部 <input type="checkbox"/> 連附件 | <input type="checkbox"/> 統籌部 <input type="checkbox"/> 連附件 | <input checked="" type="checkbox"/> 工程部地盤科文 <input type="checkbox"/> 連附件 祥哥 |
| <input type="checkbox"/> 採購部 <input type="checkbox"/> 連附件 | <input type="checkbox"/> QS 部 <input type="checkbox"/> 連附件 | <input type="checkbox"/> 維修部 <input type="checkbox"/> 連附件 | <input type="checkbox"/> 其他 _____ <input type="checkbox"/> 連附件 |

傳遞編號：

HK 1997 / 21

發件人簽署：

項目經理簽署：

| | | | | |
|-------------------------------------------------------------------------------------------------------------------------------------|------------|-----------|----------------|------------|
|  美特鋁質 有限公司 MIDI Aluminium Fabricator Ltd. | 工程號: J-852 | 計算: 黃漢卿 | 日期: 29/10/2021 | 送呈: 胡哥 |
| | 地盤名稱: 亞皆老街 | 核對: 王禮秋 | 日期: 29/10/2021 | 副本: |
| 地盤用鋁板B.M.表 | 項目類別: 鐘樓 | 批准: | 日期: | |
| BM編號: | 修改版次: | A/C Code: | 總V.F.: 0.386 | 總重量: 3.14 |
| | | | | 此BM依據 資料計算 |

| 序號 | 修改內容 | 鋁板圖號 | 鋁板名稱 | 顏色 | 實用 | 後備 | 總數 | 總重量 | 單件V.F. | 總V.F. | 單件展開面積 | 總展開面積 | 備註 |
|----|------|--------------|--------|----|----|----|-----|-------|--------|-------|--------|-------|----|
| | | | | | | | | | 平方米 | 平方米 | 平方米 | 平方米 | |
| 1 | | J852-ZQ2-LC2 | 3mm厚鋁板 | 白色 | 1 | 0 | 1 | 1.571 | 0.193 | 0.193 | 0.193 | 0.193 | |
| 2 | | J852-ZQ3-LC2 | 3mm厚鋁板 | 白色 | 1 | 0 | 1 | 1.571 | 0.193 | 0.193 | 0.193 | 0.193 | |
| | | | | | | | | | | | | | |
| | | | | | | | | | | | | | |
| | | | | | | | | | | | | | |
| | | | | | | | | | | | | | |
| | | | | | | | | | | | | | |
| | | | | | | | | | | | | | |
| | | | | | | | | | | | | | |
| | | | | | | | | | | | | | |
| | | | | | | | | | | | | | |
| | | | | | | | | | | | | | |
| | | | | | | | 總重: | 3.141 | 總V.F.: | 0.386 | 總展開: | 0.386 | |

EG-DWG3



美特鋁質 有限公司
MIDI Aluminium Fabricator Ltd.

編號

數量

J852-ZQ2-LC2

1

工程號

J-852

地盤

亞答街

J852-ZQ3-LC2

1

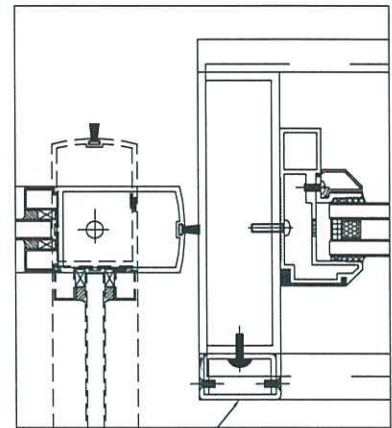
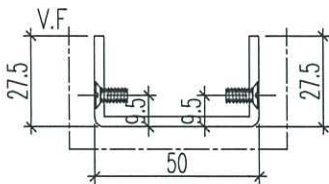
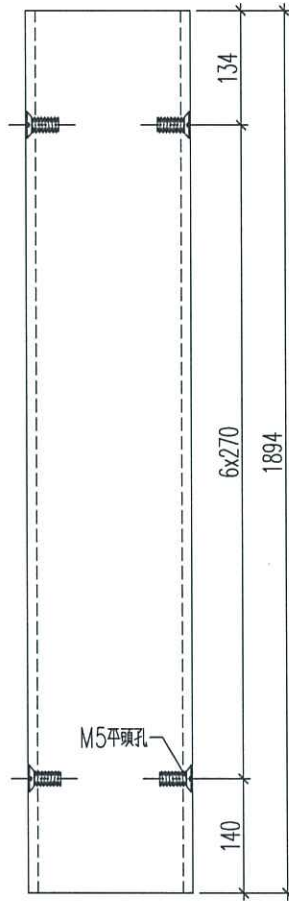

1. 鋁板編號J852-ZQ2-LC2用於更換原E/3869/21 中J852-ZL-ZQ2中的廠用鋁折槽 (J852-ZQ2-LC2)
2. 鋁板編號J852-ZQ3-LC2用於更換原E/3869/21 中J852-ZL-ZQ3中的廠用鋁折槽 (J852-ZQ3-LC2)

| | | | | | | | |
|----|-----------------|----|-----|------------|----|--------------|--|
| 名稱 | 鋁板加工圖 | 制圖 | 黃漢卿 | 2021.10.29 | 修改 | | |
| 材料 | 3mm厚鋁板 | 復核 | 王禮秋 | 2021.10.29 | 日期 | | |
| 顏色 | UCT902435SC-3白色 | 批准 | | | 圖號 | J852-ZQ2-LC2 | |



工程號

J-852

地盤

亞皆老街

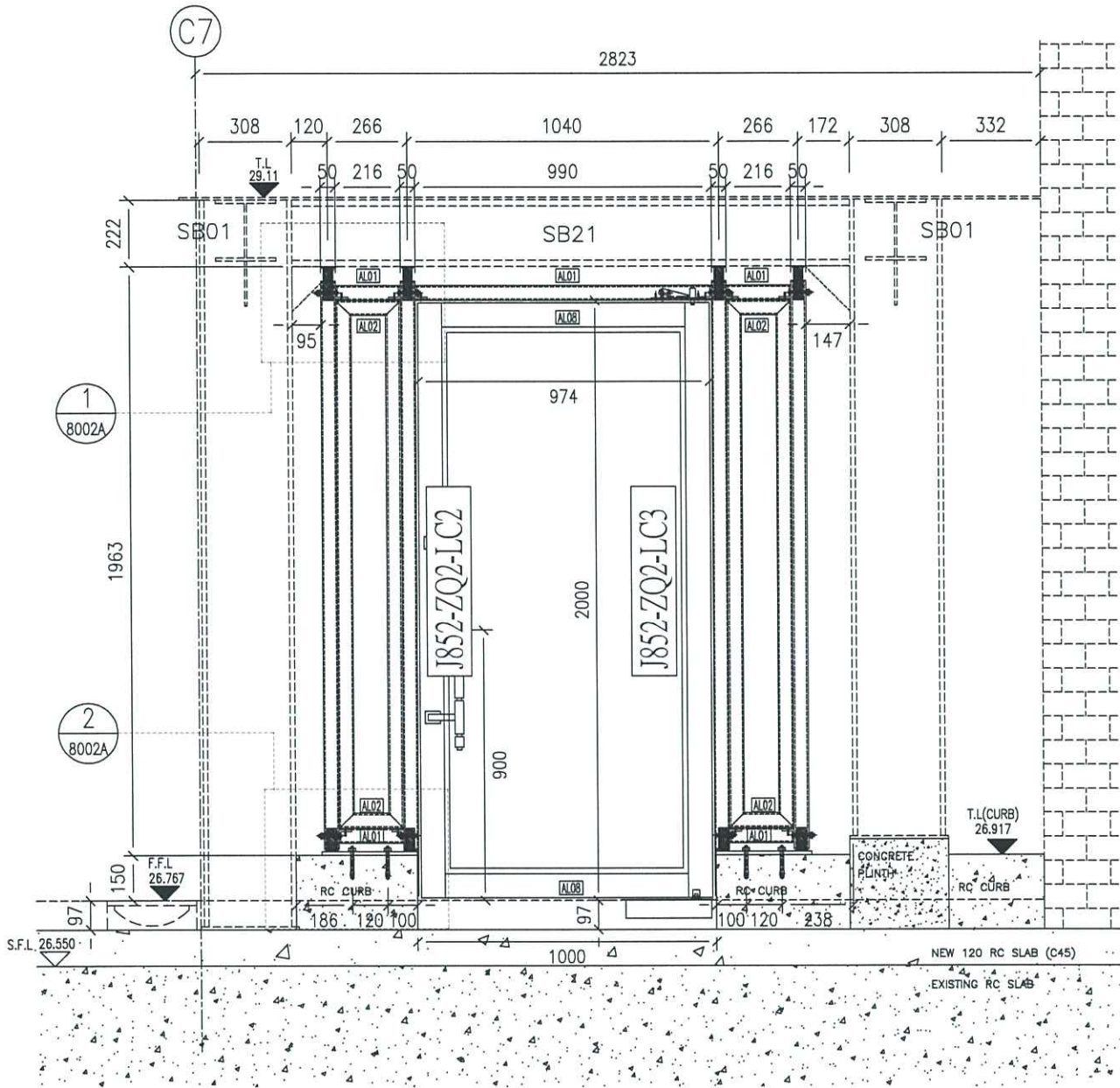

2 PART ELEVATION
4003 FOR GLASSWALL STRUCTURAL MEMBER ALOCATION

| | | | | | | | |
|----|-------|----|-----|------------|----|---------------|--|
| 名稱 | 安裝位置圖 | 制圖 | 黃漢卿 | 2021.10.29 | 修改 | | |
| 材料 | -- | 復核 | | | 日期 | | |
| 顏色 | -- | 批准 | | | 圖號 | J852-GWC-3001 | |