



工程指示 / 要求簡箋(E.I.)

工程指示編號：EI / 3887 / 21

修改版次：B

工程編號：J - 852

工程名稱：亞皆老街中電

工程項目：大樓天面 Glass Wall 地盤用 鋁料加工圖

收件人：生統

發件人：Ant Yeung

日期：15/10/2021

要求提供 / 確認 事項：

- |                                    |                                     |                               |
|------------------------------------|-------------------------------------|-------------------------------|
| <input type="checkbox"/> 初步鋁料 B.M. | <input type="checkbox"/> 加工拆圖，然後生產  | <input type="checkbox"/> 尺寸表  |
| <input type="checkbox"/> 正式鋁料 B.M. | <input type="checkbox"/> 技術上資料 / 指示 | <input type="checkbox"/> 報價   |
| <input type="checkbox"/> 配件 B.M.   | <input type="checkbox"/> 樣辦或貨品說明書   | <input type="checkbox"/> 分判合約 |
| <input type="checkbox"/> 其他：_____  |                                     |                               |

內容：

**B 版：補回限撐加工圖**

**A 版：確認室內完成面為 100.41，現提供整份加工圖，請以此加工圖為準**

**請按加工圖生產鋁料 送地盤。大樓天面 R/F 軒仔收貨。（後加項目）**

**謝謝**

請在 2021 / 10 / 18 前完成上列要求。

附：頁

以上項目為：

- 原合約工程包                       原合約工程加 / 減賬                       新工程報價

原因：-

分發東莞各部門：

- |  |  |  |  |
|--|--|--|--|
| <input type="checkbox"/> 生產技術總監 <input type="checkbox"/> 連附件 | <input type="checkbox"/> 技術部 <input type="checkbox"/> 連附件              | <input type="checkbox"/> 生產部 <input type="checkbox"/> 連附件    | <input type="checkbox"/> 機械設計部 <input type="checkbox"/> 連附件    |
| <input type="checkbox"/> 採購部 <input type="checkbox"/> 連附件    | <input checked="" type="checkbox"/> 生產統籌部 <input type="checkbox"/> 連附件 | <input type="checkbox"/> 小羅 & 清 <input type="checkbox"/> 連附件 |  |
| <input type="checkbox"/> 質檢部 <input type="checkbox"/> 連附件    | <input type="checkbox"/> 會計部 <input type="checkbox"/> 連附件              | <input type="checkbox"/> 報關組 <input type="checkbox"/> 連附件    | <input type="checkbox"/> 其他 _____ <input type="checkbox"/> 連附件 |

分發其他分判：

- (v) 水洪  連附件 

分發香港各部門：

- |   |  |   |  |
|---|--|---|--|
| <input type="checkbox"/> 行政部 <input type="checkbox"/> 連附件 | <input type="checkbox"/> 會計部 <input type="checkbox"/> 連附件  | <input type="checkbox"/> 統籌部 <input type="checkbox"/> 連附件 | <input type="checkbox"/> 工程部地盤科文 <input type="checkbox"/> 連附件  |
| <input type="checkbox"/> 採購部 <input type="checkbox"/> 連附件 | <input type="checkbox"/> QS 部 <input type="checkbox"/> 連附件 | <input type="checkbox"/> 維修部 <input type="checkbox"/> 連附件 | <input type="checkbox"/> 其他 _____ <input type="checkbox"/> 連附件 |

傳遞編號：

HK 1911 / 21

發件人簽署：

項目經理簽署：



圖則登記表  
DRAWING REGISTER

圖則編號 Drg. No.		圖則名稱 Drawing Title		年	接收日期 Receiving Date (適用於客戶圖則)							
工程名稱 Project Title: 亞皆老街 ROOF Glass Wall 型材拆圖					月							
工程編號 Project No: J-852				日								
分發予 Distributed To				年	發出日期 Issued Date							
					月	21	21	21				
				日	09	10	10					
					28	08	11					
				30	修訂編號 Revision No.							
J852-GS-MY7		70FD門玉料			-	-	-					
J852-GS-MJ1		70窗玻璃夾角		31	-	A	-					
J852-GS-MX1		FD門玻璃線		32	-	A	-					
J852-GS-MLB1		FD門玉拉巴		33	-	A	-					
J852-GS-MLJ1		鋁角加工圖		34	-	-	-					
J852-GS-MLJ2		鋁角加工圖		35	-	-	-					
J852-GS-MLJ1A		鋁角加工圖		36	-	-	-					
J852-GS-B1		鋁巴加工圖		37	-	-	-					
J852-GS-B1A		鋁巴加工圖		38	-	-	-					
J852-GS-B2		鋁巴加工圖		39	-	-	-					
J852-GS-MLB3		FD門玉拉巴		40	-	-	-					
J852-GS-MLB4		FD門玉拉巴		41	-	-	-					
J852-GS-B5		鋁巴加工圖		42	-	A	-					
J852-GS-MZz1		FD門玉Q鎖體小組裝圖		43	-	-	-					
J852-GS-ME1		FD門框連接E碼		44	-	-	-					





美特鋁質有限公司  
MIDI Aluminium Fabricator Ltd.

产品编号	L(MM)	数量	A	N	M	B	N1	M1	备注
		1							

工程號	J852	地盤	亞皆老街
-----	------	----	------

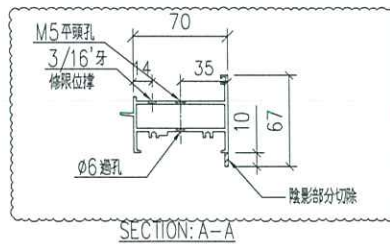
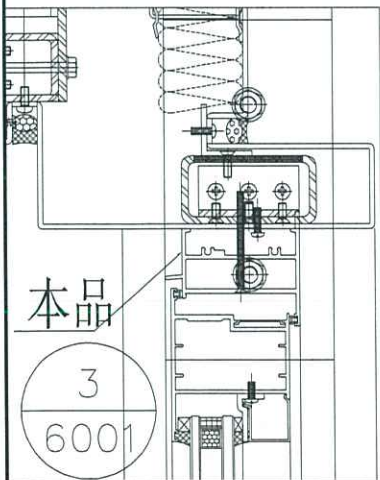
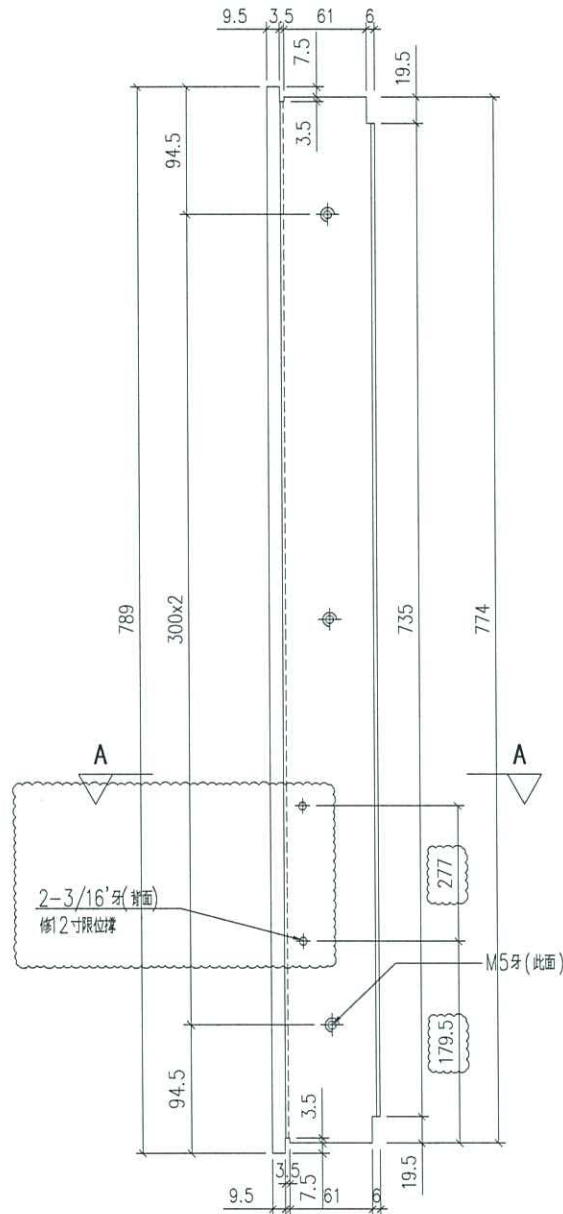

名稱	70FD 門框頂橫料	制圖	吳禕瑜	2021.09.25	修改	A	
材料	X85851	復核	-	-	日期	2021.10.11	
顏色	UCT201498XL(A)-3 灰色	批準			圖號	J852-GS-MD1	



美特鋁質有限公司  
MIDI Aluminium Fabricator Ltd.

产品编号	L(MM)	数量	A	N	M	B	N1	M1	备注
		2							

工程號	J852	地盤	亞皆老街
-----	------	----	------

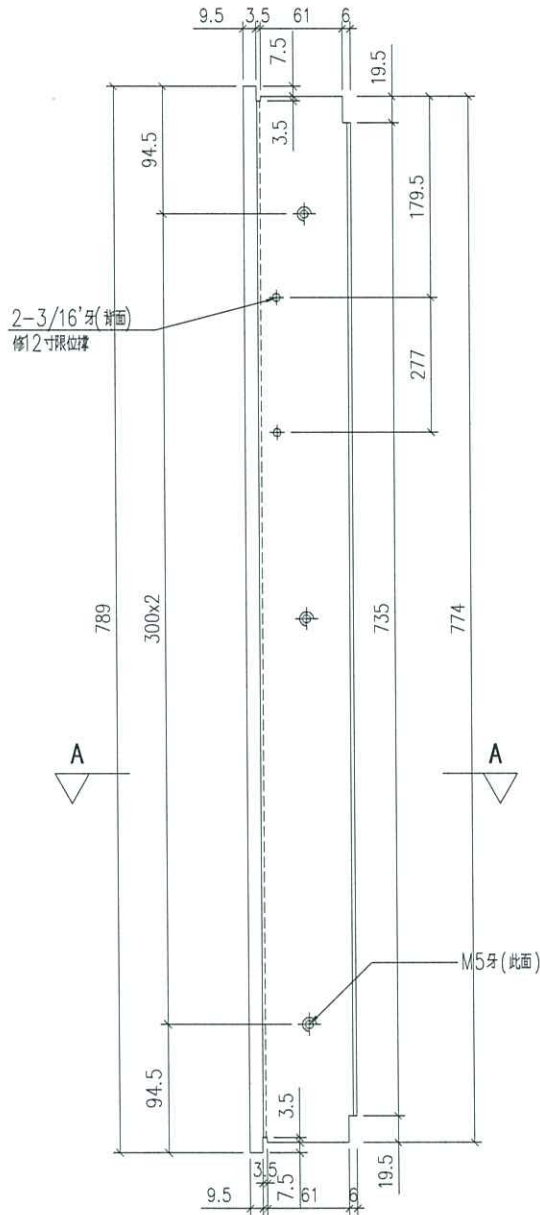

M5牙(此面)

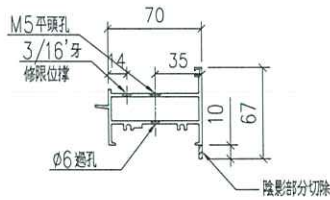
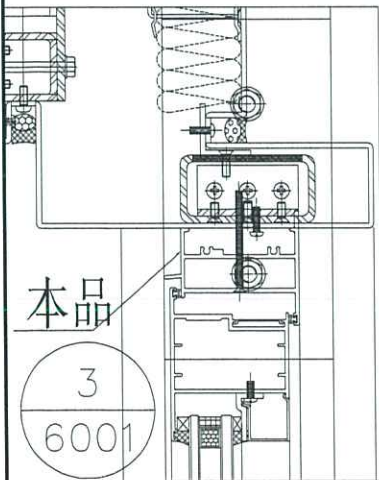

SECTION: A-A

名稱	70FD 門框頂橫料	制圖	吳禕瑜	2021.09.25	修改		
材料	X85851	復核	-	-	日期		
顏色	UCT201498XL(A)-3 灰色	批準			圖號	J852-GS-MD1A	



美特鋁質有限公司  
MIDI Aluminium Fabricator Ltd.

产品编号	L(MM)	数量	A	N	M	B	N1	M1	备注
		1							

工程號	J852	地盤	亞皆老街
-----	------	----	------

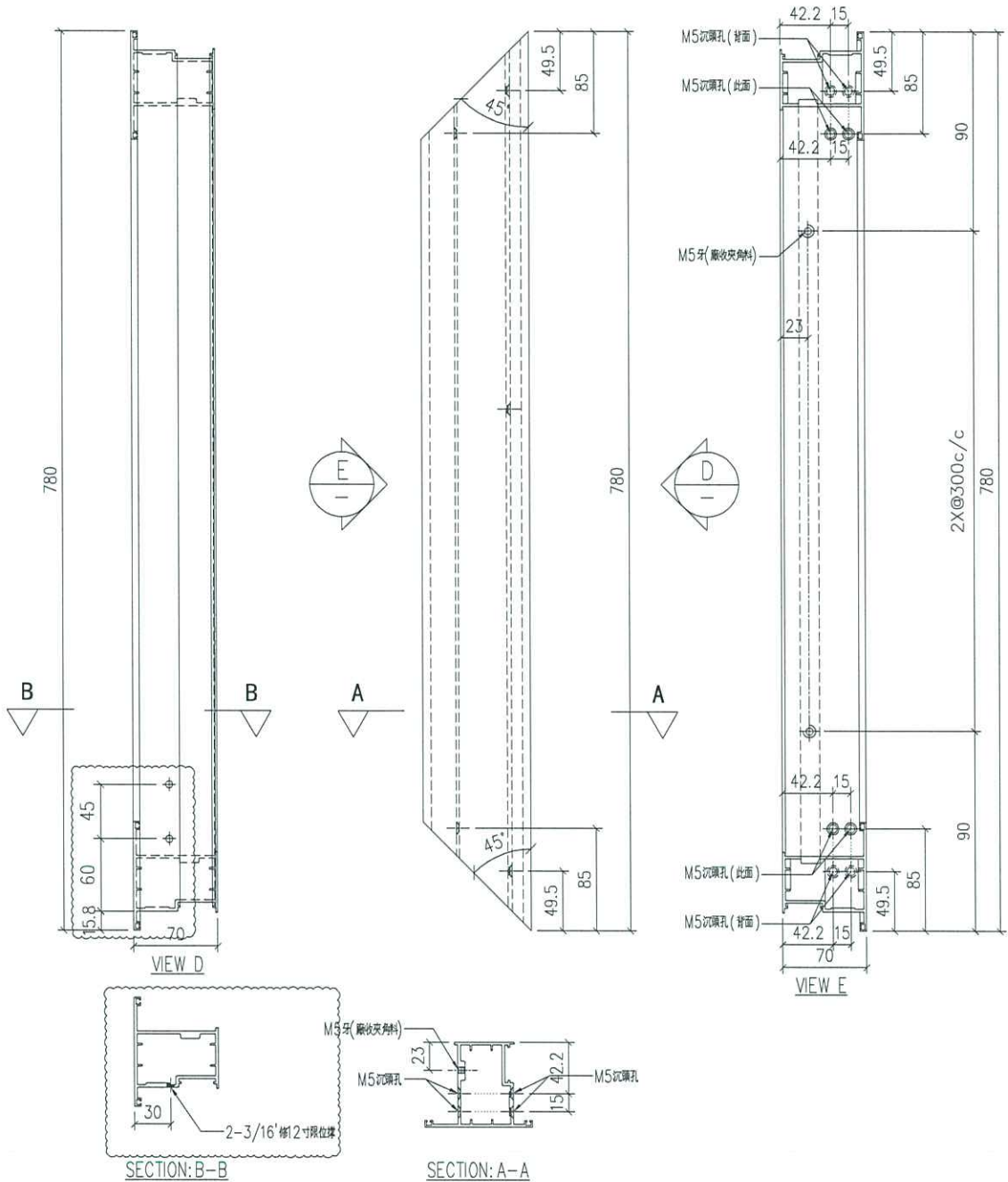

名稱	70FD門玉料	制圖	吳禱瑜	2021.09.25	修改	A	
材料	X85852	復核	-	-	日期	2021.10.11	
顏色	UCT201498XL(A)-3 灰色	批準			圖號	J852-GS-MY5	



美特鋁質有限公司  
MIDI Aluminium Fabricator Ltd.

产品编号	L(MM)	数量	A	N	M	B	N1	M1	备注
		2							

工程號	J852	地盤	亞皆老街
-----	------	----	------

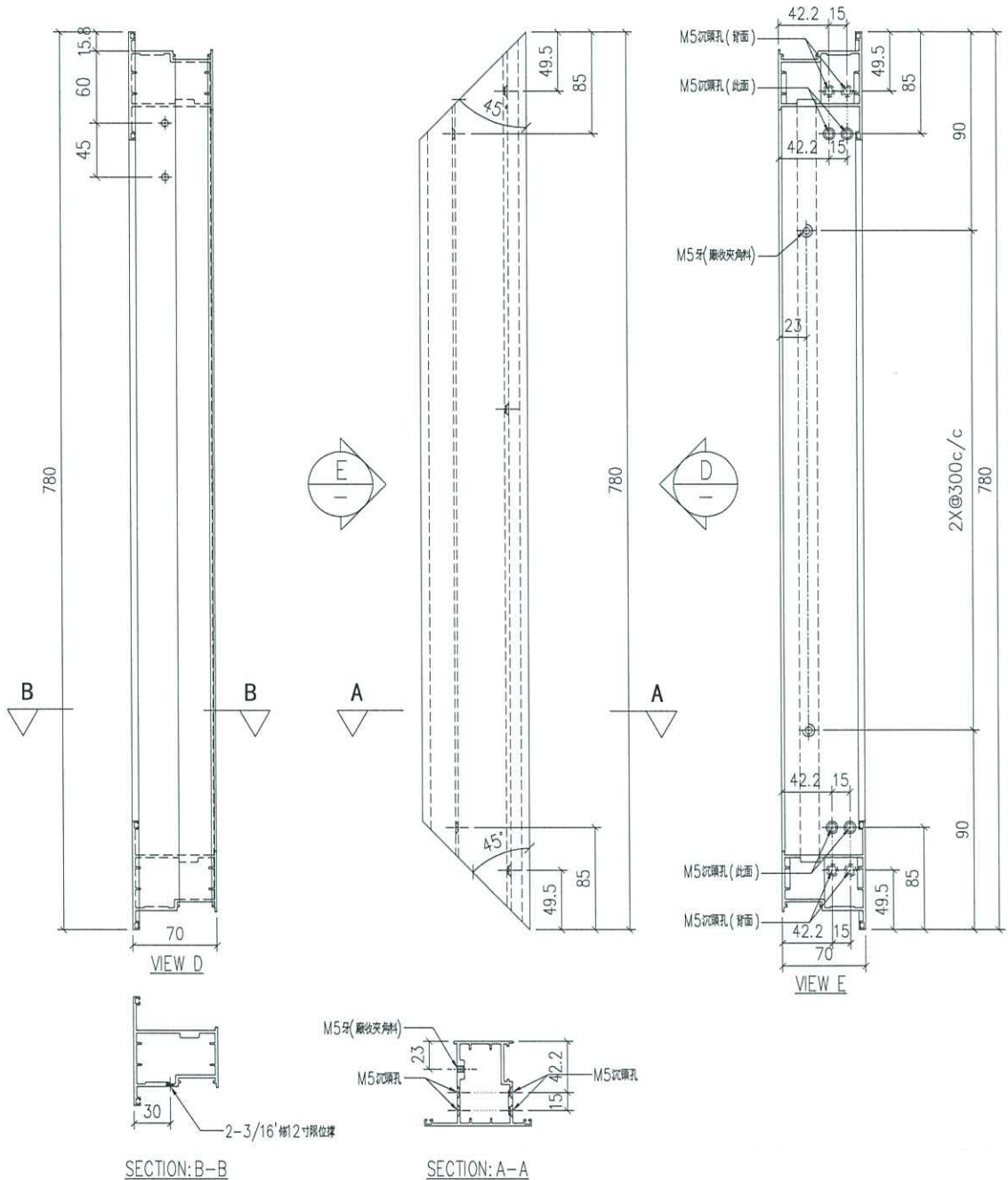

名稱	70FD門玉料	制圖	吳禕瑜	2021.09.25	修改		
材料	X85852	復核	-	-	日期		
顏色	UCT201498XL(A)-3 灰色	批準			圖號	J852-GS-MY5A	