

工程指示 / 要求簡箋(E.I.)

工程指示編號：EI / 3880 / 21

修改版次： -

工程編號： J - 852

工程名稱： 亞皆老街中電

工程項目： 層間鋁板 鐵架 (T1, T3, 22/F Flat roof 位置)

收件人： Maggie

發件人： Ant Yeung

日期： 29/09/2021

要求提供 /  確認 事項：

- |                                    |                                     |                               |
|------------------------------------|-------------------------------------|-------------------------------|
| <input type="checkbox"/> 初步鋁料 B.M. | <input type="checkbox"/> 加工拆圖，然後生產  | <input type="checkbox"/> 尺寸表  |
| <input type="checkbox"/> 正式鋁料 B.M. | <input type="checkbox"/> 技術上資料 / 指示 | <input type="checkbox"/> 報價   |
| <input type="checkbox"/> 配件 B.M.   | <input type="checkbox"/> 樣辦或貨品說明書   | <input type="checkbox"/> 分判合約 |

內容：

請按加工圖訂購鐵架送地盤安裝。

T1 及 T3, 22/F Flat roof 位置，門窗大圖及鋁板大圖中企位置派倉有誤，

22/F 頂層間鋁板需要重出，補出鋁板用鐵架

謝謝 (廠友) 鋁料： Fallet weld = visual 100%, MPI 10% (For Alum. and Acoustic Cladding)

請在 2021.10.8 前完成上列要求。

附： 2 頁圖登， 1 頁位置圖， 4 頁加工圖

以上項目為：

- 原合約工程包                       原合約工程加 / 減賬                       新工程報價

原因：-

分發東莞各部門：

- |  |   |  |  |
|--|---|--|--|
| <input type="checkbox"/> 生產技術總監 <input type="checkbox"/> 連附件 | <input type="checkbox"/> 技術部 <input type="checkbox"/> 連附件   | <input type="checkbox"/> 生產部 <input type="checkbox"/> 連附件    | <input type="checkbox"/> 機械設計部 <input type="checkbox"/> 連附件    |
| <input type="checkbox"/> 採購部 <input type="checkbox"/> 連附件    | <input type="checkbox"/> 生產統籌部 <input type="checkbox"/> 連附件 | <input type="checkbox"/> 小羅 & 清 <input type="checkbox"/> 連附件 |  |
| <input type="checkbox"/> 質檢部 <input type="checkbox"/> 連附件    | <input type="checkbox"/> 會計部 <input type="checkbox"/> 連附件   | <input type="checkbox"/> 報關組 <input type="checkbox"/> 連附件    | <input type="checkbox"/> 其他 _____ <input type="checkbox"/> 連附件 |

分發其他分判：

- 水洪  連附件

分發香港各部門：

- |   |  |   |  |
|---|--|---|--|
| <input type="checkbox"/> 行政部 <input type="checkbox"/> 連附件                       | <input type="checkbox"/> 會計部 <input type="checkbox"/> 連附件  | <input type="checkbox"/> 統籌部 <input type="checkbox"/> 連附件 | <input checked="" type="checkbox"/> 工程部地盤科文 <input checked="" type="checkbox"/> 連附件 祥哥 |
| <input checked="" type="checkbox"/> 採購部 <input checked="" type="checkbox"/> 連附件 | <input type="checkbox"/> QS 部 <input type="checkbox"/> 連附件 | <input type="checkbox"/> 維修部 <input type="checkbox"/> 連附件 | <input type="checkbox"/> 其他 _____ <input type="checkbox"/> 連附件                         |

傳遞編號：

HK 421

發件人簽署：

項目經理簽署：

*(Handwritten signatures)*

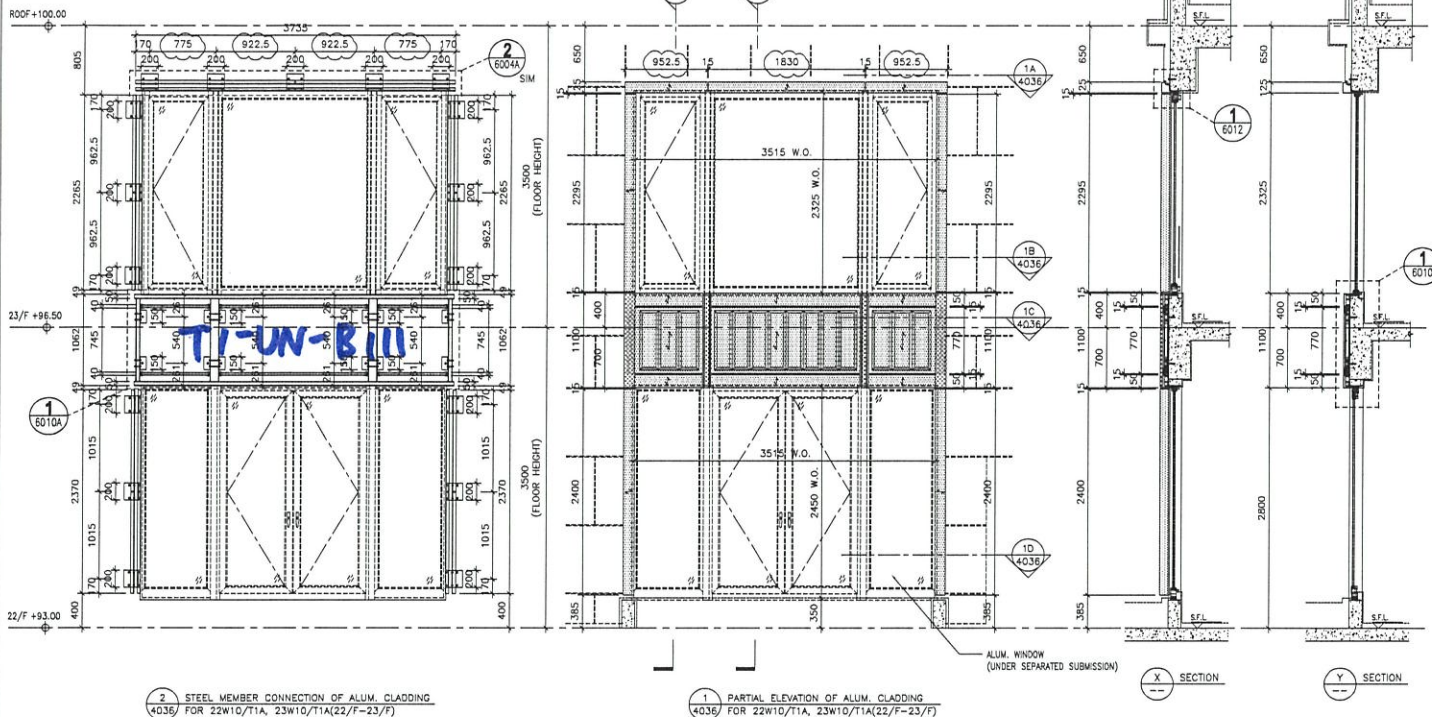

2 STEEL MEMBER CONNECTION OF ALUM. CLADDING 4036 FOR 22W10/T1A, 23W10/T1A(22/F-23/F)

1 PARTIAL ELEVATION OF ALUM. CLADDING 4036 FOR 22W10/T1A, 23W10/T1A(22/F-23/F)

X SECTION

Y SECTION

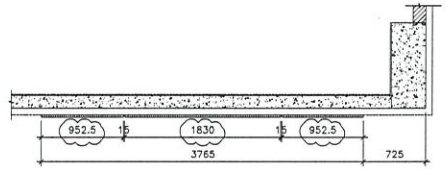

1A PART PLAN OF ALUM. CLADDING 4036

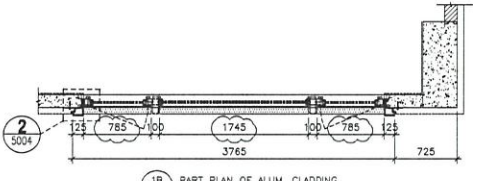

1B PART PLAN OF ALUM. CLADDING 4036

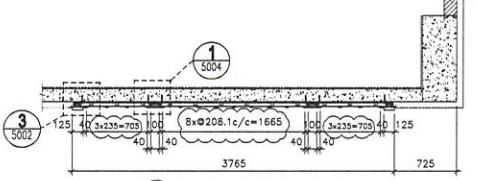

1C PART PLAN OF ALUM. CLADDING 4036

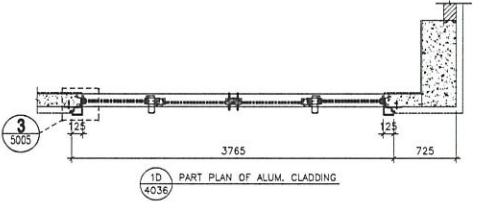

1D PART PLAN OF ALUM. CLADDING 4036

DATE : 12-MAY-20 SCALE : 1:60  
 DRAWN BY : LHR CHECKED BY : DW  
**MIDI** 美特经贸有限公司  
 Units 5-8, Sunny Industrial Centre, 1/F  
 610 Che Kwo Ling Road, Kowloon  
 Tel: 24248921-4 Fax: (852) 27272666  
 DMC NO. : 4852-SD-AC-4036 REV. : E

JOB NO. : J-652  
 PROJECT : PROPOSED RESIDENTIAL DEVELOPMENT AT 139 - 147 ARGYLE STREET, NKL 6005, 6035 R.P., 6036 R.P., 6037 R.P. & 6038 R.P.  
 TITLE : PART ELEVATION, PLAN & SECTION OF ALUM. CLADDING FOR 22W10/T1A, 23W10/T1A(22/F-23/F)

NO.	DATE	REVISION
1	15-06-2020	ISSUE FOR PERMITS
2	27-11-2020	REVISION SELECTED TO MEET COMMENT
3	11-12-2020	REVISION SELECTED TO MEET COMMENT
4	24-06-2021	REVISION SELECTED TO MEET COMMENT
5		REVISION SELECTED TO MEET COMMENT
6		REVISION SELECTED TO MEET COMMENT
7		REVISION SELECTED TO MEET COMMENT
8		REVISION SELECTED TO MEET COMMENT
9		REVISION SELECTED TO MEET COMMENT
10		REVISION SELECTED TO MEET COMMENT
11		REVISION SELECTED TO MEET COMMENT
12		REVISION SELECTED TO MEET COMMENT
13		REVISION SELECTED TO MEET COMMENT
14		REVISION SELECTED TO MEET COMMENT
15		REVISION SELECTED TO MEET COMMENT
16		REVISION SELECTED TO MEET COMMENT
17		REVISION SELECTED TO MEET COMMENT
18		REVISION SELECTED TO MEET COMMENT
19		REVISION SELECTED TO MEET COMMENT
20		REVISION SELECTED TO MEET COMMENT

- NOTE :  
 1. ALL DIMENSIONS ARE IN mm.  
 2. ALL ELEVATIONS ARE VIEWED FROM OUTSIDE.  
 3. ALL DIMENSIONS TO BE VERIFIED ON SITE BEFORE FABRICATION.
- LEGEND :  
 (X) DETAIL MARK NO.  
 (O) REFER SHEET NO.
1. F.F.L. -- FINISHED FLOOR LEVEL  
 2. S.F.L. -- STRUCTURAL FLOOR LEVEL  
 3. (R) -- REVERSED DETAIL  
 4. (S) 3.0mm THK. ALUM. CLADDING PERFORATED PANEL  
 5. (S) 5.0mm THK. STRENGTHENED ALUM. PERFORATED PANEL

CLIENT :  
 ARCHITECT :  
 MAIN CONTRACTOR :  
 STRUCTURAL ENGINEER :  
 FACADE CONSULTANT :  
**ARUP**  
**MEINHARDT**

CLIENT :  
 ARCHITECT :  
 MAIN CONTRACTOR :  
 STRUCTURAL ENGINEER :  
 FACADE CONSULTANT :  
**ARUP**  
**MEINHARDT**

CLIENT :  
 ARCHITECT :  
 MAIN CONTRACTOR :  
 STRUCTURAL ENGINEER :  
 FACADE CONSULTANT :  
**ARUP**  
**MEINHARDT**

CLIENT :  
 ARCHITECT :  
 MAIN CONTRACTOR :  
 STRUCTURAL ENGINEER :  
 FACADE CONSULTANT :  
**ARUP**  
**MEINHARDT**

CLIENT :  
 ARCHITECT :  
 MAIN CONTRACTOR :  
 STRUCTURAL ENGINEER :  
 FACADE CONSULTANT :  
**ARUP**  
**MEINHARDT**

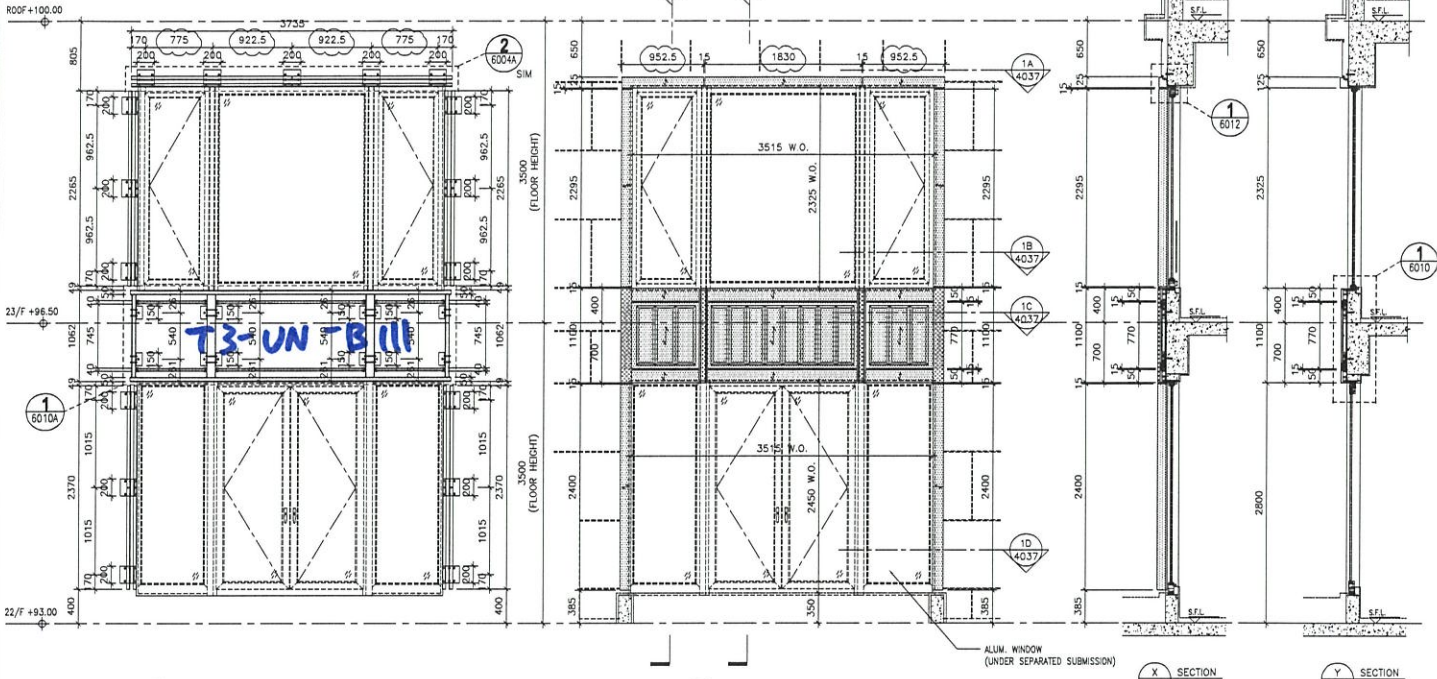

2 STEEL MEMBER CONNECTION OF ALUM. CLADDING  
4037 FOR 22W10/T3A, 23W10/T3A(22/F-23/F)

1 PARTIAL ELEVATION OF ALUM. CLADDING  
4037 FOR 22W10/T3A, 23W10/T3A(22/F-23/F)

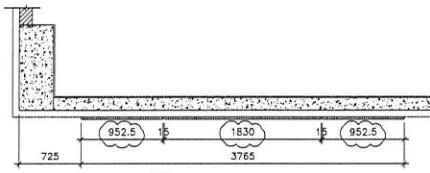

1A PART PLAN OF ALUM. CLADDING  
4037

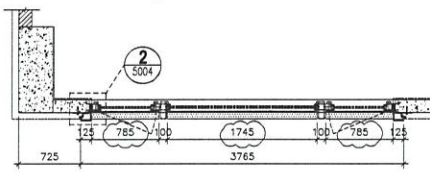

1B PART PLAN OF ALUM. CLADDING  
4037

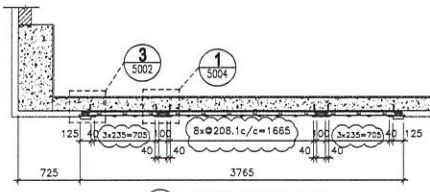

1C PART PLAN OF ALUM. CLADDING  
4037

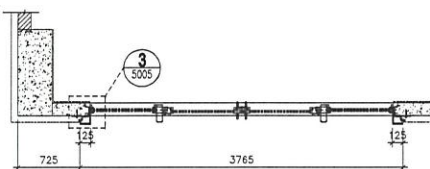

1D PART PLAN OF ALUM. CLADDING  
4037

DATE : 12-MAY-20 SCALE : 1:80  
 DRAWN BY : LHR CHECKED BY : DW  
 MTDI 美特铝业有限公司  
 Units 6-8, Sunny Industrial Centre, 1/F  
 610 Che Kwo Ling Road, Kowloon  
 Tel: 23489211-4 Fax: (852) 27271856  
 DMC NO. : 852-SD-ACA-4037 REV. : E

PROJECT :  
 PROPOSED RESIDENTIAL DEVELOPMENT  
 AT 139 - 147 ARGYLE STREET,  
 NKL 6005, 6035 R.F., 6036 R.F.,  
 6037 R.F., & 6038 R.F.  
 TITLE :  
 PART ELEVATION, PLAN & SECTION OF  
 FOR 22W10/T3A, 23W10/T3A(22/F-23/F)

JOB NO. : J-852

NO.	DATE	REVISION
1	15-06-2021	REVISION SUBJECT TO MECH. CONSULTANT
2	21-11-2021	REVISION SUBJECT TO MECH. CONSULTANT
3	1-12-2020	REVISION SUBJECT TO MECH. CONSULTANT
4	24-06-2020	REVISION SUBJECT TO MECH. CONSULTANT
5		REVISION

NOTE :  
 1. ALL DIMENSIONS ARE IN mm.  
 2. ALL ELEVATIONS ARE VIEWED FROM OUTSIDE.  
 3. ALL DIMENSIONS TO BE VERIFIED ON SITE BEFORE FABRICATION.  
 LEGEND :  
 (X) DETAIL MARK NO.  
 (O) REFER SHEET NO.  
 1. F.F.L. --- FINISHED FLOOR LEVEL  
 2. S.F.L. --- STRUCTURAL FLOOR LEVEL  
 3. --- REVERSED DETAIL  
 4. 5mm THK. ALUM. CLADDING  
 5. 5mm THK. STRENGTH ALUM. PERFORATED PANEL

FAÇADE CONSULTANT:  
**ARUP**  
**MEINHARDT**

STRUCTURAL ENGINEER :  
**Gammion**

ARCHITECT :  
**AEC**  
**STUDIO**

MAIN CONTRIBUTOR :  
**MTDI**  
**美特铝业有限公司**

CLIENT :  
 B.L. REF. :

 美特鋁質有限公司 MIDI Aluminium Fabricator Ltd.		工程號：	J852	計算：	wsh	日期：	2021.09.16	送呈：				
		地盤名稱：	亞皆老街	核對：		日期：		副本：				
BM編號：		項目類別：		層間鋁板（UN-B111）地盤用鐵件		修改：		總重量(kg):	254.2			
序號	修改標示	配件圖號	物料編號	配件名稱	顏色	實用	後備	總數	單位 件	單件重量	總重量	備註
										KG		
1		J852-ACA-UN-B111	T1-UN-B111	鐵通+鐵角組裝	热浸鋅	1	0	1	件	127.119	127.119	
2		J852-ACA-UN-B111	T3-UN-B111	鐵通+鐵角組裝	热浸鋅	1	0	1	件	127.119	127.119	
3												
4												
5												
								總計	2	件	254.2	





工程號	J852	地盤	亞皆老街
-----	------	----	------

組裝圖

送地盤

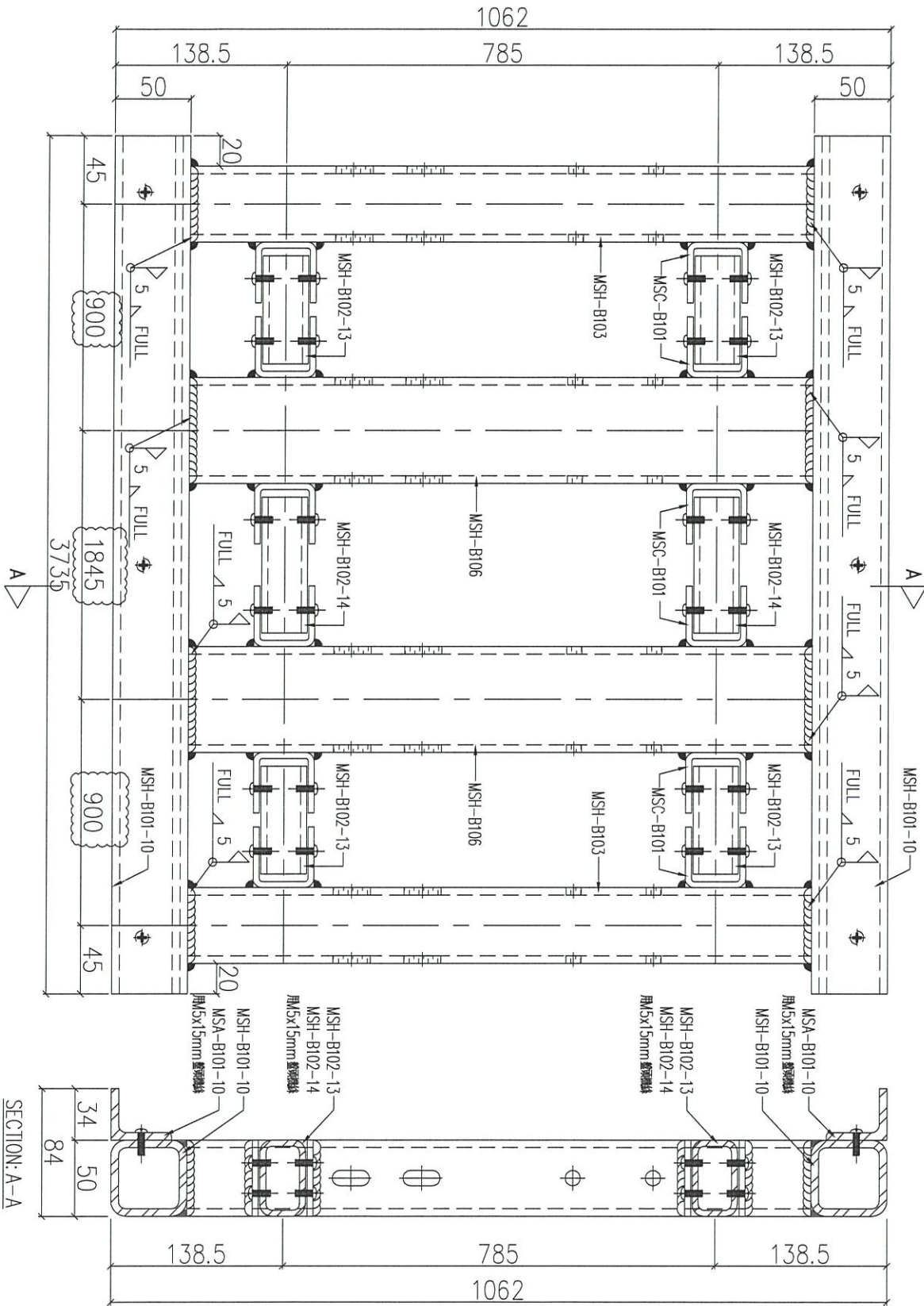

序號	物料編號	數量	使用位置	樓層
01	T1-UN-B111	1	見派位圖	23F
02	T3-UN-B111	1	見派位圖	23F

名稱	鐵件組裝圖	制圖	LHR	2020.11.19	修改	A
材料	-	復核	-	-	日期	2021.09.16
顏色	熱浸鋅	批准			圖號	J852-ACA-UN-B111



工程號 J852 地盤 亞皆老街

組裝用

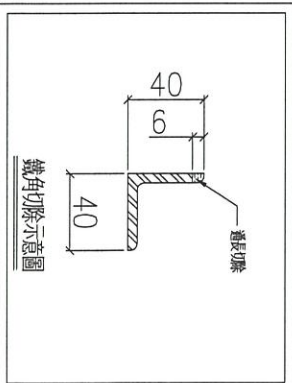
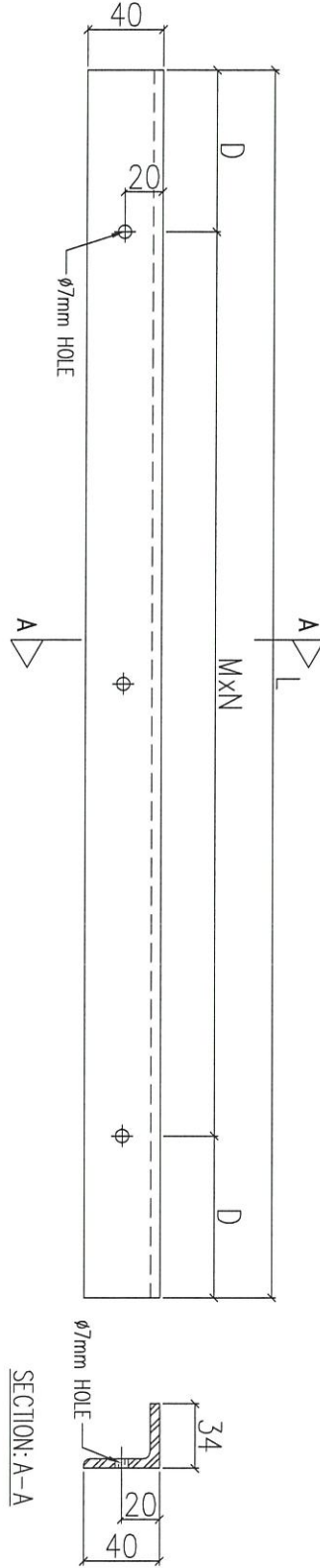

序號	物料編號	L(mm)	D(mm)	MxN	數量	使用位置	樓層
10	MSA-B101-10	3735	67.5	@300x12	4	UN-B111	

名稱	鐵碼加工圖	制圖	LHR	2020.11.19	修改	A	
材料	40x40x5mm 厚鐵角(S275)	復核	-	-	日期	2021.02.23	
顏色	熱浸鋅	批准			圖號	J852-ACA-MSA-B101	



工程號

J852

地盤

亞皆老街

組裝用

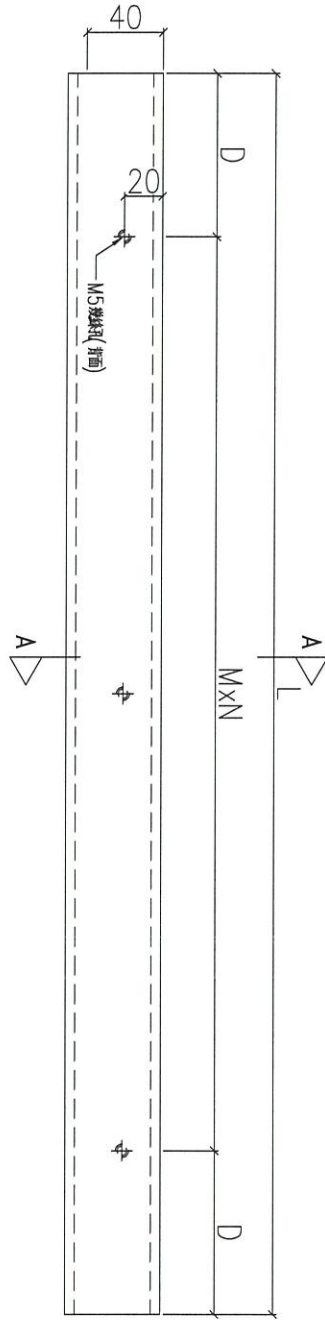

序號	物料編號	L(mm)	D(mm)	MxN	數量	使用位置	樓層
10	MSH-B101-10	3735	67.5	@300x12	4	UN-B111	

名稱	鐵碼加工圖	制圖	LHR	2020.11.19	修改	A	
材料	50x50x5mm 厚鐵通(S275)	復核	-	-	日期	2021.02.23	
顏色	熱浸鋅	批准			圖號	J852-ACA-MSH-B101	



工程號

J852

地盤

亞皆老街

組裝用

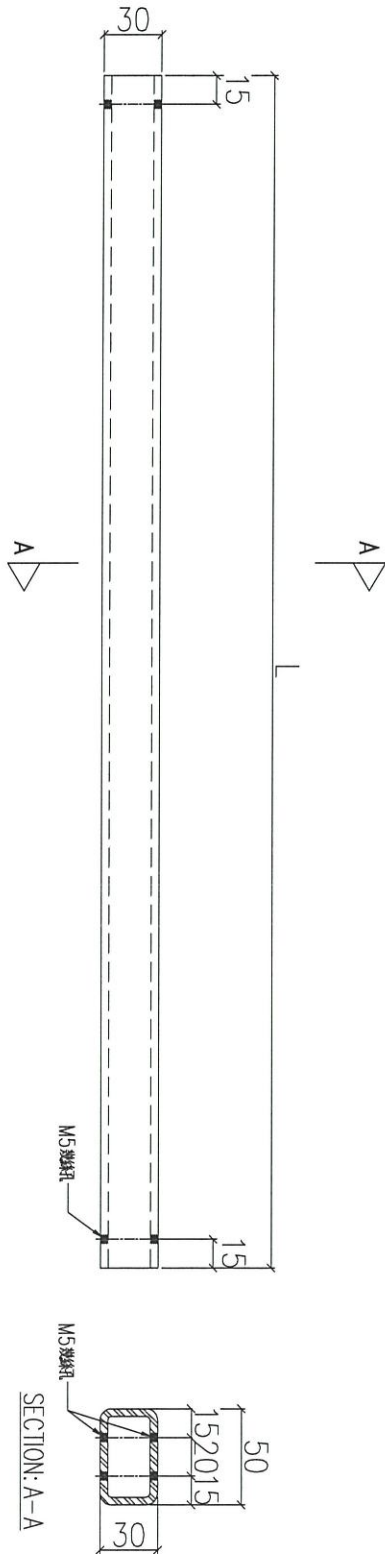

序號	物料編號	L(mm)	數量	使用位置	樓層
13	MSH-B102-13	807	8	UN-B111	
14	MSH-B102-14	1727	4	UN-B111	

名稱	鐵碼加工圖	制圖	LHR	2020.11.19	修改	A	B	C
材料	50x30x4mm厚鐵通(S275)	復核	-	-	日期	2020.12.28	2021.02.23	2021.09.16
顏色	熱浸鋅	批准			圖號	J852-ACA-MSH-B102		



組裝用

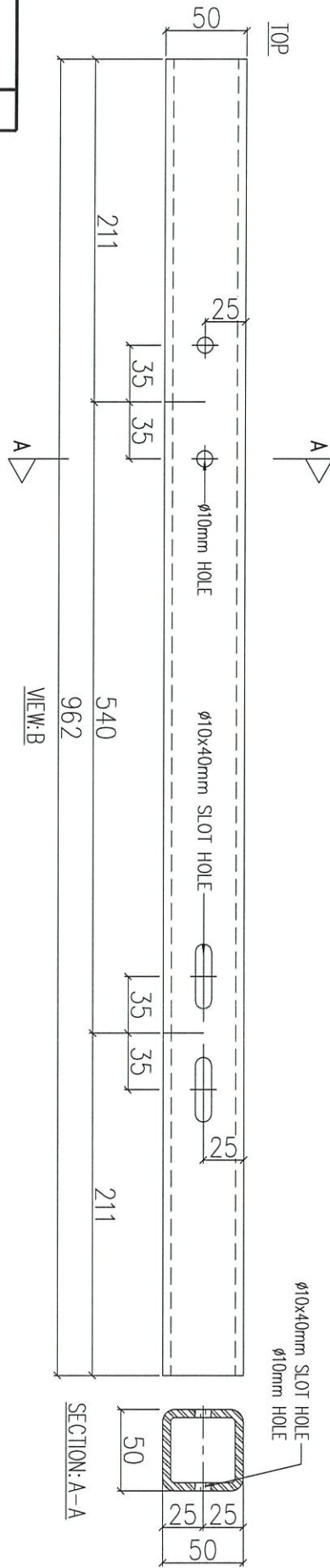

序號	物料編號	數量	使用位置	樓層
01	MSH-B103	4	UN-B111	

名稱	鐵碼加工圖	制圖	LHR	2020.11.19	修改		
材料	50x50x5mm厚鐵通(S275)	復核	-	-	日期		
顏色	熱浸鋅	批准			圖號	J852-ACA-MSH-B103	



美特鋁質 有限公司  
MIDI Aluminium Fabricator Ltd.

工程號

J852

地盤

亞答老街

組裝用

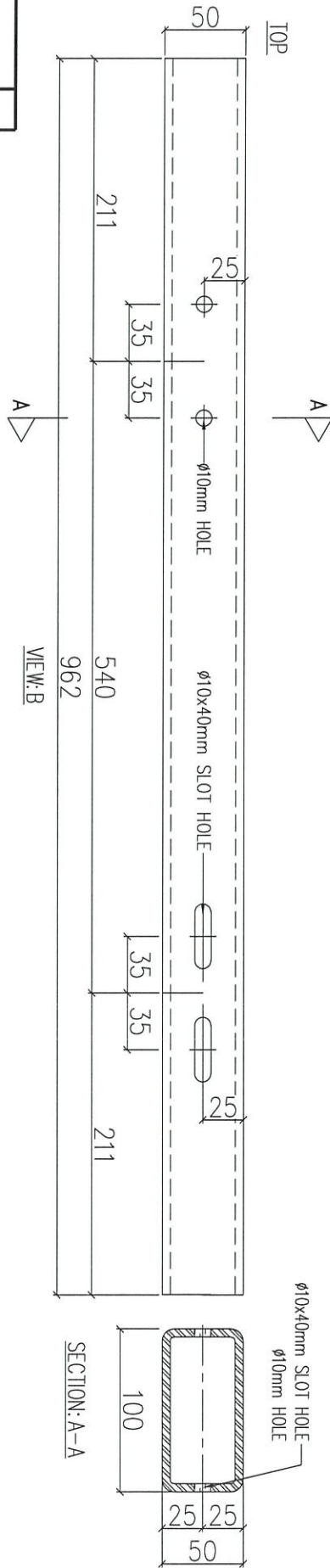

序號	物料編號	數量	使用位置	樓層
01	MSH-B106	4	UN-B111	

名稱	鐵碼加工圖	制圖	LHR	2020.11.19	修改			
材料	100x50x5mm 厚鐵通(S275)	復核	-	-	日期			
顏色	熱浸鋅	批准			圖號	J852-ACA-MSH-B106		



工程號

J852

地盤

亞皆老街

組裝用

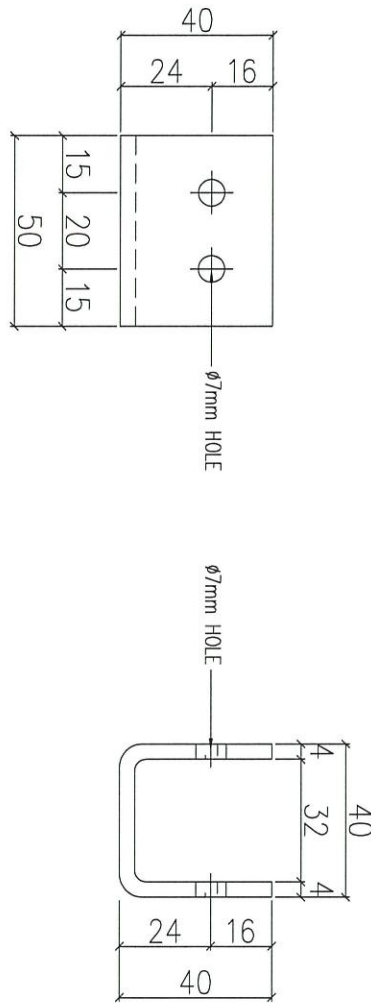

序號	物料編號	數量	使用位置	樓層
01	MSC-B101	24	UN-B111	

名稱	鐵碼加工圖	制圖	LHR	2020.11.19	修改			
材料	40x40x4mm厚鐵槽(S275)	復核	-	-	日期			
顏色	熱浸鋅	批准			圖號	J852-ACA-MS-C-B101		