

工程指示 / 要求簡箋(E.I.)

工程指示編號：EI / 3879 / 21

修改版次： -

工程編號：J - 852

工程名稱：亞皆老街中電

工程項目：天花 鋁板 (T2, 23A 大露台天花)(補 4 件)

收件人：生統

發件人：Ant Yeung

日期：29/09/2021

要求提供 / 確認 事項：

- | | | |
|------------------------------------|-------------------------------------|-------------------------------|
| <input type="checkbox"/> 初步鋁料 B.M. | <input type="checkbox"/> 加工拆圖，然後生產 | <input type="checkbox"/> 尺寸表 |
| <input type="checkbox"/> 正式鋁料 B.M. | <input type="checkbox"/> 技術上資料 / 指示 | <input type="checkbox"/> 報價 |
| <input type="checkbox"/> 配件 B.M. | <input type="checkbox"/> 樣辦或貨品說明書 | <input type="checkbox"/> 分判合約 |

內容：

請按加工圖生產鋁板送地盤安裝。

T2, 23A 位置大圖有誤，需重出鋁板，共 4 件

謝謝

請在 2021.10.8 前完成上列要求。

附：2 頁圖登，1 頁位置圖，4 頁加工圖

以上項目為：

- 原合約工程包 原合約工程加 / 減賬 新工程報價

原因：-

分發東莞各部門：

- | | | | |
|--------------------------------------------------------------|------------------------------------------------------------------------|--------------------------------------------------------------|----------------------------------------------------------------|
| <input type="checkbox"/> 生產技術總監 <input type="checkbox"/> 連附件 | <input type="checkbox"/> 技術部 <input type="checkbox"/> 連附件 | <input type="checkbox"/> 生產部 <input type="checkbox"/> 連附件 | <input type="checkbox"/> 機械設計部 <input type="checkbox"/> 連附件 |
| <input type="checkbox"/> 採購部 <input type="checkbox"/> 連附件 | <input checked="" type="checkbox"/> 生產統籌部 <input type="checkbox"/> 連附件 | <input type="checkbox"/> 小羅 & 清 <input type="checkbox"/> 連附件 | |
| <input type="checkbox"/> 質檢部 <input type="checkbox"/> 連附件 | <input type="checkbox"/> 會計部 <input type="checkbox"/> 連附件 | <input type="checkbox"/> 報關組 <input type="checkbox"/> 連附件 | <input type="checkbox"/> 其他 _____ <input type="checkbox"/> 連附件 |

分發其他分判：

- (v) 水洪 連附件

分發香港各部門：

- | | | | |
|-----------------------------------------------------------|------------------------------------------------------------|-----------------------------------------------------------|-----------------------------------------------------------------------------|
| <input type="checkbox"/> 行政部 <input type="checkbox"/> 連附件 | <input type="checkbox"/> 會計部 <input type="checkbox"/> 連附件 | <input type="checkbox"/> 統籌部 <input type="checkbox"/> 連附件 | <input checked="" type="checkbox"/> 工程部地盤科文 <input type="checkbox"/> 連附件 祥哥 |
| <input type="checkbox"/> 採購部 <input type="checkbox"/> 連附件 | <input type="checkbox"/> QS 部 <input type="checkbox"/> 連附件 | <input type="checkbox"/> 維修部 <input type="checkbox"/> 連附件 | <input type="checkbox"/> 其他 _____ <input type="checkbox"/> 連附件 |

傳遞編號：

HK 1858 / 21

發件人簽署：

項目經理簽署：

圖則登記表 DRAWING REGISTER												
		接收日期 Receiving Date (適用於客戶圖則)										
工程名稱 Project Title:	亞皆老街	年										
工程編號 Project No:	天花第二批 4101A;4102A;4201A;4202A;4301A;4302A;4303A;4108;4208;4308鋁板項目	月										
		日										
		發出日期 Issued Date										
		年	21	21	21	21	21					
		月	04	04	05	8	9					
		日	06	10	10	25	28					
圖則編號 Drg. No.	圖則名稱 Drawing Title	修訂編號 Revision No.										
380-4202A-L1-03	4202A天花鋁板加工圖	39	-									
1100-4208-L1-01	4208天花鋁板加工圖	40	-				A					
1100-4208-L1-02	4208天花鋁板加工圖	41	-									
1100-4208-L1-03	4208天花鋁板加工圖	42	-									
1100-4208-L1-05	4208天花鋁板加工圖	43	-				A	B				
1100-4208-L1-06	4208天花鋁板加工圖	44	-					取消				
1100-4208-L1-07	4208天花鋁板加工圖	45	-					取消				
1100-4208-L1-08	4208天花鋁板加工圖	46	-					取消				
1100-4208-L1-09	4208天花鋁板加工圖	47	-					取消				
375-4208-L1-01	4208天花鋁板加工圖	48	-									
375-4208-L1-03	4208天花鋁板加工圖	49	-									
380-4208-L1-01	4208天花鋁板加工圖	50	-				A					
380-4208-L1-03	4208天花鋁板加工圖	51	-				A					
1100-4301A-L1-01	4301A天花鋁板加工圖	52	-									
380-4301A-L1-01	4301A天花鋁板加工圖	53	-									
1100-4302A-L1-03	4302A天花鋁板加工圖	54	-									
380-4302A-L1-03	4302A天花鋁板加工圖	55	-									
1100-4303A-L1-03	4303A天花鋁板加工圖	56	-	A								
380-4303A-L1-04	4303A天花鋁板加工圖	57	-	A								
380-4303A-L1-05	4303A天花鋁板加工圖	58	-									
380-4303A-L1-06	4303A天花鋁板加工圖	59	-									
1100-4308-L1-01	4308天花鋁板加工圖	60	-									
1100-4308-L1-02	4308天花鋁板加工圖	61	-									
1100-4308-L1-03	4308天花鋁板加工圖	62	-									
1100-4308-L1-04	4308天花鋁板加工圖	63	-		A	B						
1100-4308-L1-06	4308天花鋁板加工圖	64	-									
1100-4308-L1-07	4308天花鋁板加工圖	65	-									
1100-4308-L1-08	4308天花鋁板加工圖	66	-									
1100-4308-L1-09	4308天花鋁板加工圖	67	-									
375-4308-L1-01	4308天花鋁板加工圖	68	-									
375-4308-L1-03	4308天花鋁板加工圖	69	-									
380-4308-L1-01	4308天花鋁板加工圖	70	-									
380-4308-L1-03	4308天花鋁板加工圖	71	-									
4102B-LP	4102A天花鋁板位置圖	72	-				新增					
1100-4102B-L1-01	4102B天花鋁板加工圖	73	-				新增					



美特鋁質有限公司
MIDI Aluminium Fabricator Ltd.

序號	物料編號	數量	使用位置	樓層
1	380-4208-L1-01	1	J852-SD-ALC-4208	T1/(23F)

工程號	J-852	地盤	亞皆老街/天花
-----	-------	----	---------

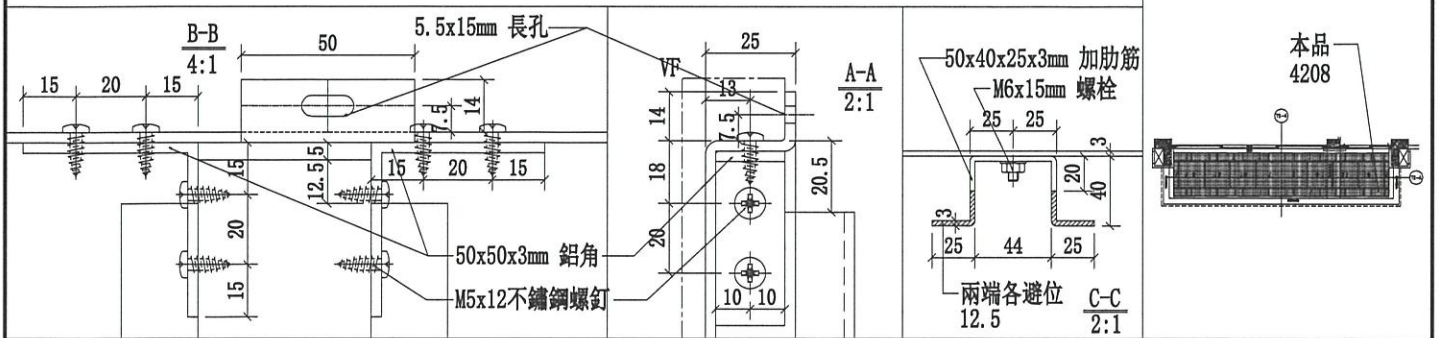
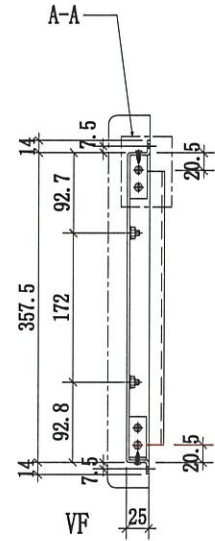
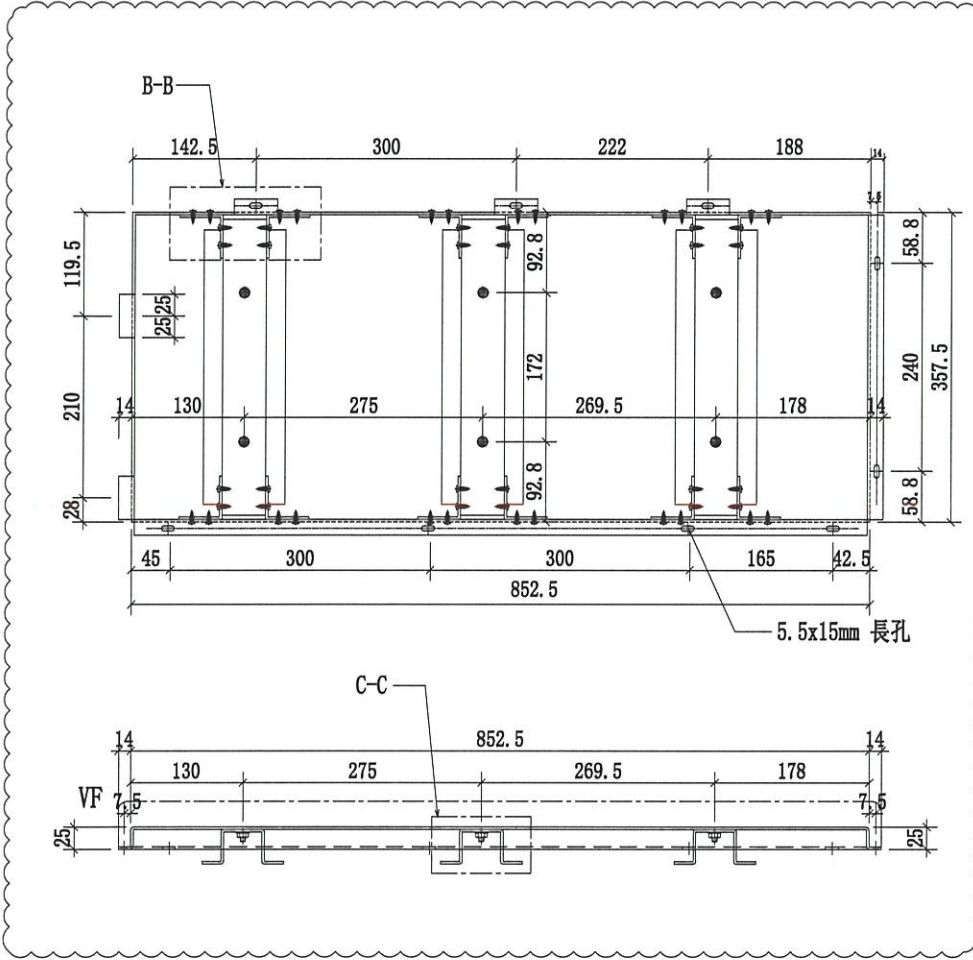

名稱	4208天花鋁板加工圖	制圖	CJM	2021.03.28	修改	A		
材料	3mm 厚鋁板	復核	SHUI	2021.04.01	日期	20210928		
顏色	UCT809261SC-3(白色)	批準			圖號	380-4208-L1-01		

