

3873

工程指示 / 要求簡箋(E.I.)

工程指示編號：EI / 1854 / 21

修改版次：-

工程編號：J - 852

工程名稱：亞皆老街中電

工程項目：欄河 G/F Freestand 地盤用玻璃 (泳池欄河) (25件)

收件人：Maggie

發件人：Ant Yeung

日期：27/09/2021

要求提供 / 確認 事項：

- | | | |
|------------------------------------|-------------------------------------|-------------------------------|
| <input type="checkbox"/> 初步鋁料 B.M. | <input type="checkbox"/> 加工拆圖，然後生產 | <input type="checkbox"/> 尺寸表 |
| <input type="checkbox"/> 正式鋁料 B.M. | <input type="checkbox"/> 技術上資料 / 指示 | <input type="checkbox"/> 報價 |
| <input type="checkbox"/> 配件 B.M. | <input type="checkbox"/> 樣辦或貨品說明書 | <input type="checkbox"/> 分判合約 |
| <input type="checkbox"/> 其他：_____ | | |

內容：

請按加工圖生產玻璃送地盤安裝 25件 /

12+1.52+12 lam 片

謝謝 3m膠紙包邊 附 detail.

請在 2021.11.10 前完成上列要求。

附：

以上項目為：

- 原合約工程包 原合約工程加 / 減賬 新工程報價

原因：-

分發東莞各部門：

- | | | | |
|--|---|--|---|
| <input type="checkbox"/> 生產技術總監 <input type="checkbox"/> 連附件 | <input type="checkbox"/> 技術部 <input type="checkbox"/> 連附件 | <input type="checkbox"/> 生產部 <input type="checkbox"/> 連附件 | <input type="checkbox"/> 機械設計部 <input type="checkbox"/> 連附件 |
| <input type="checkbox"/> 採購部 <input type="checkbox"/> 連附件 | <input type="checkbox"/> 生產統籌部 <input type="checkbox"/> 連附件 | <input type="checkbox"/> 小羅&清 <input type="checkbox"/> 連附件 | |
| <input type="checkbox"/> 質檢部 <input type="checkbox"/> 連附件 | <input type="checkbox"/> 會計部 <input type="checkbox"/> 連附件 | <input type="checkbox"/> 報關組 <input type="checkbox"/> 連附件 | <input type="checkbox"/> 其他 <u>楊榮輝</u> <input type="checkbox"/> 連附件 |

分發其他分判：

- (v) 水洪 連附件

分發香港各部門：

- | | | | |
|--|--|---|---|
| <input type="checkbox"/> 行政部 <input type="checkbox"/> 連附件 | <input type="checkbox"/> 會計部 <input type="checkbox"/> 連附件 | <input type="checkbox"/> 統籌部 <input type="checkbox"/> 連附件 | <input checked="" type="checkbox"/> 工程部地盤科文 <input type="checkbox"/> 連附件 祥哥 |
| <input checked="" type="checkbox"/> 採購部 <input type="checkbox"/> 連附件 | <input type="checkbox"/> QS 部 <input type="checkbox"/> 連附件 | <input type="checkbox"/> 維修部 <input type="checkbox"/> 連附件 | <input type="checkbox"/> 其他 _____ <input type="checkbox"/> 連附件 |

傳遞編號：

HK / 21

發件人簽署：

項目經理簽署：

 美特鋁質 有限公司 MIDI Aluminium Fabricator Ltd.		工程號:	J852	計算:	sde	日期:	2021.05.20	送呈:				
		地盤名稱:		核對:		日期:		副本:				
地盤用玻璃B.M.表		項目類別:	GF攔河玻璃			日期:		A/C Code:				
BM編號:		修改版次:		總計玻璃面積 (平方米):	21.87							
序號	修改內容	玻璃圖號	顏色與類型	厚度 (mm)	玻璃尺寸		數量 (塊)	單件面積 (平方米)	總面積 (平方米)	加工圖參考	位置圖	
					寬度 (W mm)	高度 (H mm)						
1		GF-GB01	(G1) 12 mm THK.LOW IRON TEMPERED (OUTER)+ 1.52 mm THK(PVB) + 12 mm THK. LOW IRON TEMPERED LAMIATED GLASS (INNER) (D20080301)	25.5	1188.0	753.0	23	0.89	20.57	見G1-01加工圖	見G/F玻璃位置圖	
2		GF-GB01A			1258.0	518.0	2	0.65	1.30	見G1-01加工圖	見G/F玻璃位置圖	
3												
4												
5												
6												
7												
8												
9												
10												
11												
12												
13												
14												
15												
					合計:		25		21.87			
加工注意事項:		1).本表中之所有玻璃顏色為:										
		2).本表中所有玻璃對角線尺寸偏差要求不超過負1.5mm。										
		3).本表中玻璃要求粗磨邊處理並倒棱角，而所有玻璃之入爐方向需保持一致。										
		4).本表中所有玻璃成品均需做雙面保護，用透明靜電膠紙加四周一寸FK白膠紙做雙面加固保護處理。										
		5).本表中所有玻璃成品均需注明室內外及其玻璃編號，以便識別。										

 美特鋁質 有限公司 MIDI Aluminium Fabricator Ltd.				類別		物料號	
修改				制圖	CJM	2021.05.20	圖號 G1-01
日期				復核			數量 見BOM表
				批准			位置

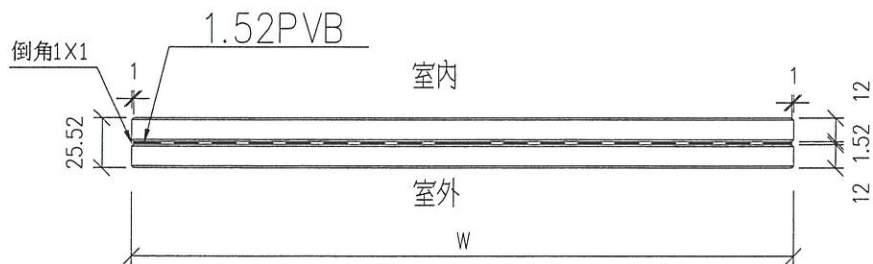
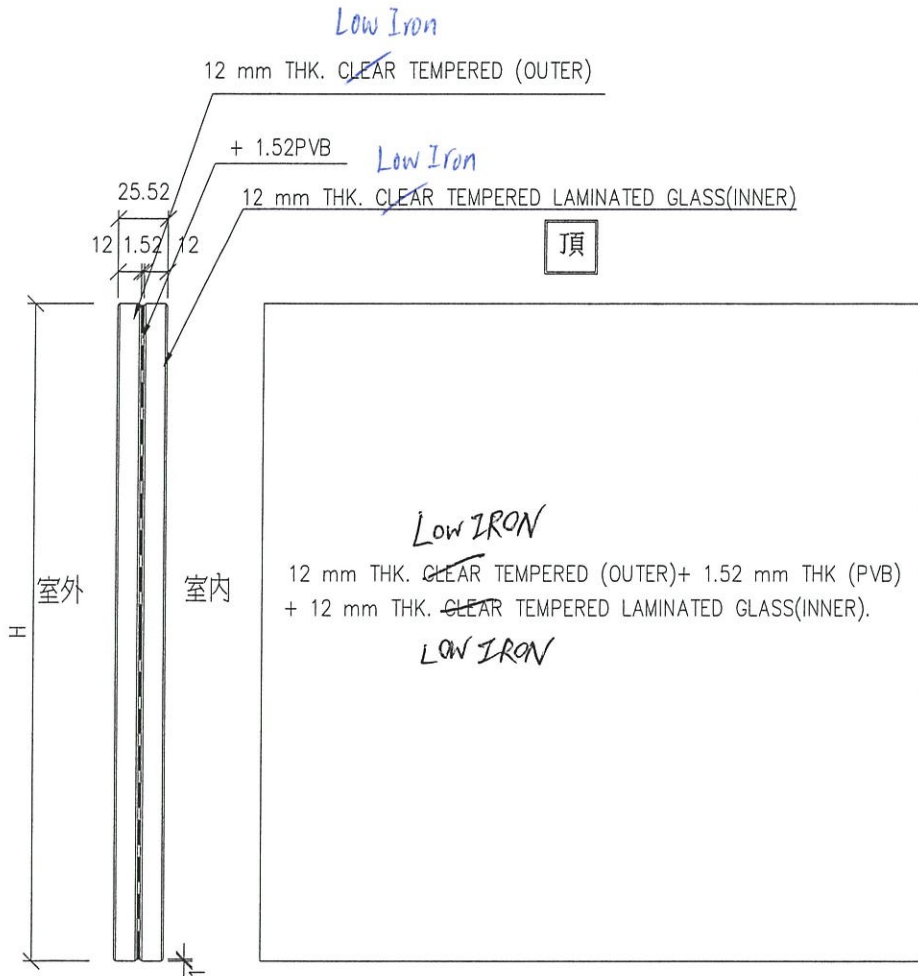

工程號	J-852	地盤	亞皆老街	附 件	①
名稱	玻璃加工圖		採用		
材料	12T+1.52PVB+12T夾膠玻璃		地盤		
顏色			工廠		

美特鋁質有限公司
MIDI Aluminium Fabricator Ltd.

工程號

J-852

地盤

亞皆老街 / 攬河

G/F 玻璃位置圖
玻璃=2件,

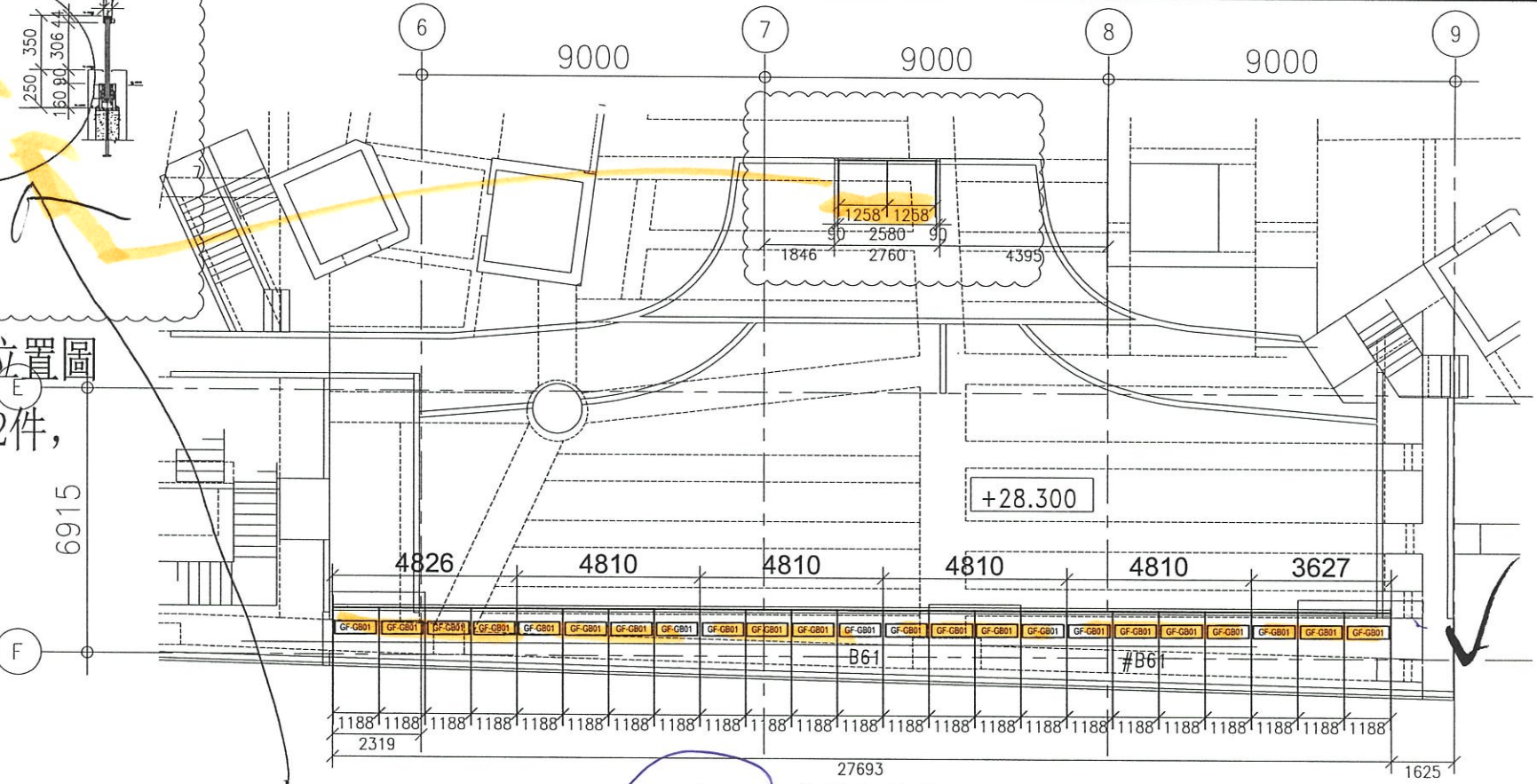

G/F 玻璃位置圖

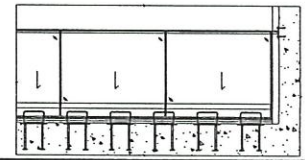
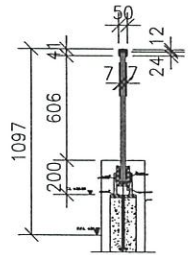
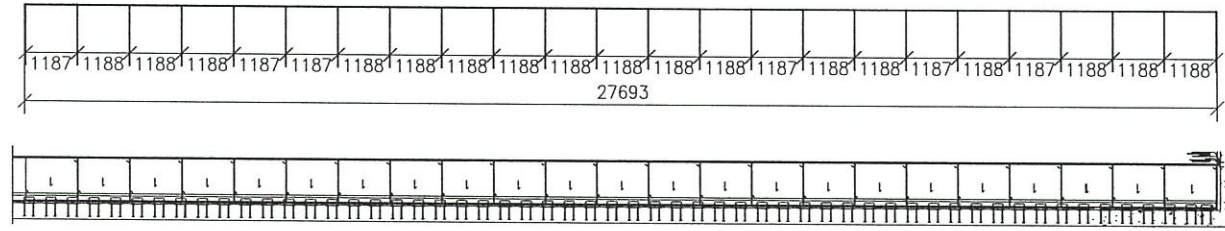

名稱	G/F 攬河玻璃位置圖	制圖	CJM	修改	A
材料		審核		日期	20210816
顏色		批准		圖號	G/F-GP