

工程指示 / 要求簡箋(E.I.)

工程指示編號：EI / 3869 / 21

修改版次：A

工程編號：J - 852

工程名稱：亞皆老街中電

工程項目：鐘樓 Glass Wall& Door 鋁料加工圖 地盤用

收件人：生統

發件人：Ant Yeung

日期：04/10/2021

要求提供 / 確認 事項：

- | | | |
|------------------------------------|-------------------------------------|-------------------------------|
| <input type="checkbox"/> 初步鋁料 B.M. | <input type="checkbox"/> 加工拆圖，然後生產 | <input type="checkbox"/> 尺寸表 |
| <input type="checkbox"/> 正式鋁料 B.M. | <input type="checkbox"/> 技術上資料 / 指示 | <input type="checkbox"/> 報價 |
| <input type="checkbox"/> 配件 B.M. | <input type="checkbox"/> 樣辦或貨品說明書 | <input type="checkbox"/> 分判合約 |

內容：

A 版：修改鋁角數量。

請按加工圖生產鐘樓 Glass Wall& Door 鋁料送地盆
球哥收貨

請在 2021.10.11 前完成上列要求。

附：5 頁加工圖

以上項目為：

- 原合約工程包 原合約工程加 / 減賬 新工程報價

原因：-

分發東莞各部門：

- | | | | |
|--|---|--|--|
| <input type="checkbox"/> 生產技術總監 <input type="checkbox"/> 連附件 | <input type="checkbox"/> 技術部 <input type="checkbox"/> 連附件 | <input type="checkbox"/> 生產部 <input type="checkbox"/> 連附件 | <input type="checkbox"/> 機械設計部 <input type="checkbox"/> 連附件 |
| <input type="checkbox"/> 採購部 <input type="checkbox"/> 連附件 | <input type="checkbox"/> 生產統籌部 <input type="checkbox"/> 連附件 | <input type="checkbox"/> 小羅&清 <input type="checkbox"/> 連附件 | |
| <input type="checkbox"/> 質檢部 <input type="checkbox"/> 連附件 | <input type="checkbox"/> 會計部 <input type="checkbox"/> 連附件 | <input type="checkbox"/> 報關組 <input type="checkbox"/> 連附件 | <input type="checkbox"/> 其他 _____ <input type="checkbox"/> 連附件 |

分發其他分判：

- 水洪 連附件

分發香港各部門：

- | | | | |
|---|--|---|---|
| <input type="checkbox"/> 行政部 <input type="checkbox"/> 連附件 | <input type="checkbox"/> 會計部 <input type="checkbox"/> 連附件 | <input type="checkbox"/> 統籌部 <input type="checkbox"/> 連附件 | <input checked="" type="checkbox"/> 工程部地盤科文 <input type="checkbox"/> 連附件 祥哥 |
| <input type="checkbox"/> 採購部 <input type="checkbox"/> 連附件 | <input type="checkbox"/> QS 部 <input type="checkbox"/> 連附件 | <input type="checkbox"/> 維修部 <input type="checkbox"/> 連附件 | <input type="checkbox"/> 其他 _____ <input type="checkbox"/> 連附件 |

傳遞編號：

HK 187 / 21

發件人簽署：

項目經理簽署：

EG-DWG3

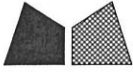
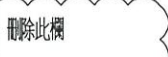
 美特鋁質 有限公司 MIDI Aluminium Fabricator Ltd.				編號	數量	 刪除此欄
				J852-ZQ4-LJ2	1	
				J852-ZQ5-LJ2	2	
工程號	J-852	地盤	亞皆老街			

原E1/3869/21

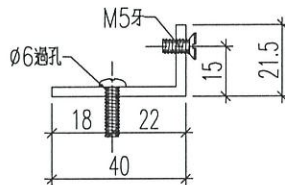
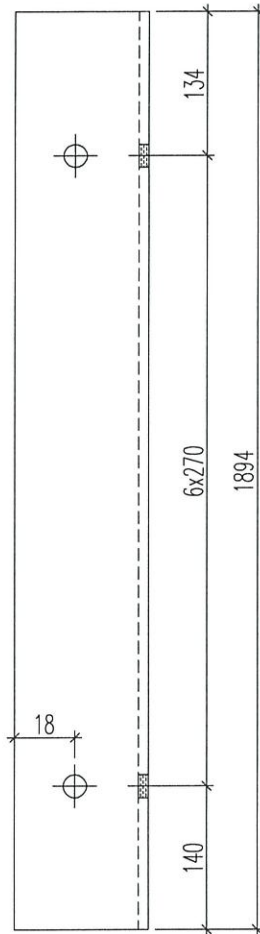

備註：用40x40x3mm鋁角加工

名稱	鋁角加工圖	制圖	黃漢卿	2021.9.24	修改	A		
材料	40x21.5x3mm加工圖	復核	王禮秋	2021.9.24	日期	9.30		
顏色	MILL	批准			圖號	J852-ZQ4-LJ2		

EG-DWG3

 美特鋁質 有限公司 MIDI Aluminium Fabricator Ltd.				編號	數量
				J852-ZQ7-LJ2	2
工程號	J-852	地盤	亞皆老街	J852-ZQ5-LJ2	2

原EI/3869/21 新增

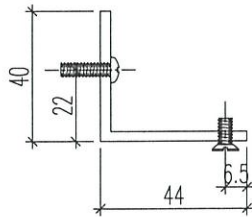
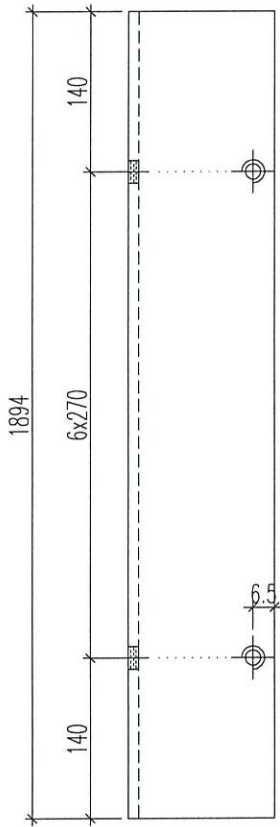

名稱	鋁角加工圖	制圖	黃漢卿	2021.9.24	修改		
材料	50x40x3mm加工圖	復核	王禮秋	2021.9.24	日期		
顏色	MILL	批准			圖號	J852-ZQ5-LJ2	



美特鋁質 有限公司
MIDI Aluminium Fabricator Ltd.

加工數量：1

工程號 J-852 地盤 亞答老街

原E1/3869/21

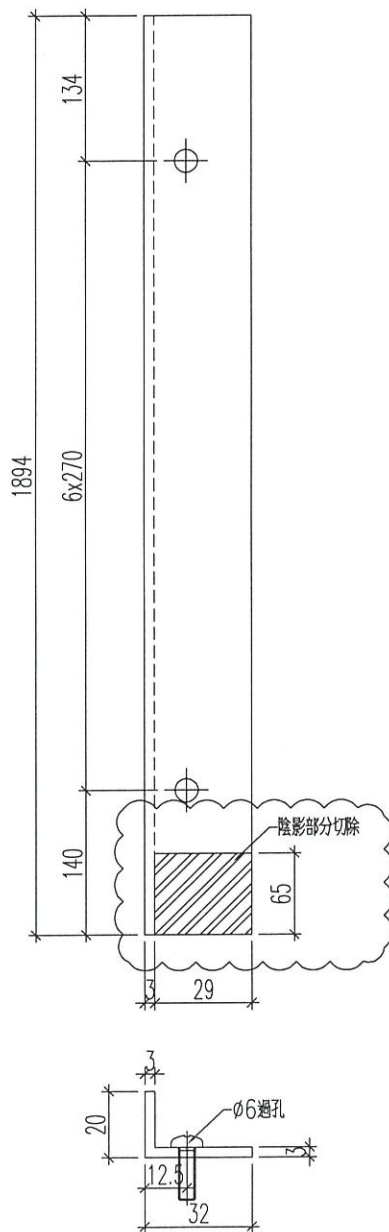

備註：用40x40x3mm鋁角加工

名稱	鋁角加工圖	制圖	黃漢卿	2021.9.24	修改	A		
材料	32x20x3mm加工圖	復核	王禮秋	2021.9.24	日期	9.30		
顏色	MILL	批准			圖號	J852-ZQ1-LJ1		

EG-DWG3

 美特鋁質 有限公司 MIDI Aluminium Fabricator Ltd.				編號	數量	新增此欄
				J852-ZQ4-LJ1	1	
工程號	J-852	地盤	亞皆老街	J852-ZQ5-LJ1	2	
原E1/3869/21				J852-ZQ7-LJ1	2	

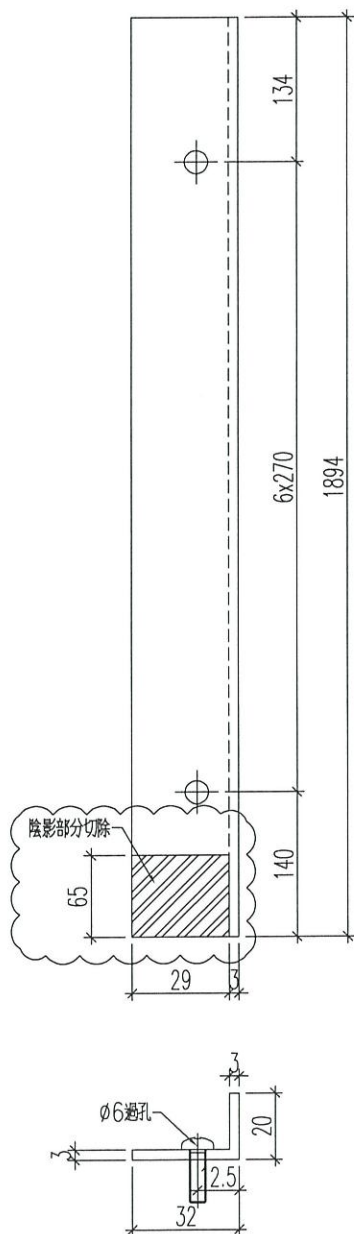

名稱	鋁角加工圖	制圖	黃漢卿	2021.9.24	修改	A	
材料	32x20x3mm加工圖	復核	王禮秋	2021.9.24	日期	9.30	
顏色	MILL	批准			圖號	J852-ZQ4-LJ1	

EG-DWG3



美特鋁質 有限公司
MIDI Aluminium Fabricator Ltd.

铝角编号	长度	数量	N	A	B	分格
J852-ZL1	214	6	1 x 100	57	57	216
J852-ZL2	1347	6	4 x 300	73.5	73.5	1349
J852-ZL3	1322	3	4 x 300	61	61	1324
J852-ZL4	888	6	2 x 300	144	144	890
J852-ZL5	988	1	2 x 300	194	194	990

工程號 J-852 地盤 亞皆老街

原EI/3869/21

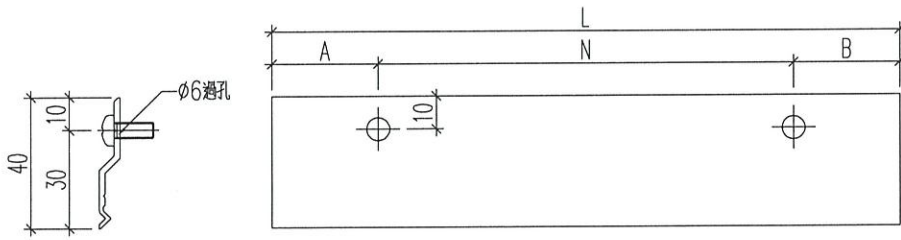

名稱	Z字料加工圖	制圖	黃漢卿	2021.9.24	修改	A		
材料	X84589	復核	王禮秋	2021.9.24	日期	9.30		
顏色	MILL	批准			圖號	J852-ZL1		