

工程指示 / 要求簡箋(E.I.)

工程指示編號：EI / 3852 / 21                      修改版次：C  
 工程編號           ：J - 852                              工程名稱       ：亞皆老街中電  
 工程項目           ：Canopy 地盤用玻璃件 鋁料加工圖  
 收件人               ：生統                              發件人       ：Ant Yeung                      日期：12/10/2021

要求提供 /  確認 事項：

- |                                    |                                     |                               |
|------------------------------------|-------------------------------------|-------------------------------|
| <input type="checkbox"/> 初步鋁料 B.M. | <input type="checkbox"/> 加工拆圖，然後生產  | <input type="checkbox"/> 尺寸表  |
| <input type="checkbox"/> 正式鋁料 B.M. | <input type="checkbox"/> 技術上資料 / 指示 | <input type="checkbox"/> 報價   |
| <input type="checkbox"/> 配件 B.M.   | <input type="checkbox"/> 樣辦或貨品說明書   | <input type="checkbox"/> 分判合約 |
| <input type="checkbox"/> 其他：_____  |                                     |                               |

內容：

C 版，51 度 AL05，AL05R。

B 版，生產反映，需要修改角度。

A 版，補回標註角度

請按加工圖生產 Canopy 玻璃件 送地盤

請在 2021 / 10 / 12 前完成上列要求。

附：2 頁

以上項目為：

- 原合約工程包                       原合約工程加 / 減賬                       新工程報價

原因：-

分發東莞各部門：

- |                                                              |                                                                        |                                                              |                                                                |
|--------------------------------------------------------------|------------------------------------------------------------------------|--------------------------------------------------------------|----------------------------------------------------------------|
| <input type="checkbox"/> 生產技術總監 <input type="checkbox"/> 連附件 | <input type="checkbox"/> 技術部 <input type="checkbox"/> 連附件              | <input type="checkbox"/> 生產部 <input type="checkbox"/> 連附件    | <input type="checkbox"/> 機械設計部 <input type="checkbox"/> 連附件    |
| <input type="checkbox"/> 採購部 <input type="checkbox"/> 連附件    | <input checked="" type="checkbox"/> 生產統籌部 <input type="checkbox"/> 連附件 | <input type="checkbox"/> 小羅 & 清 <input type="checkbox"/> 連附件 |                                                                |
| <input type="checkbox"/> 質檢部 <input type="checkbox"/> 連附件    | <input type="checkbox"/> 會計部 <input type="checkbox"/> 連附件              | <input type="checkbox"/> 報關組 <input type="checkbox"/> 連附件    | <input type="checkbox"/> 其他 _____ <input type="checkbox"/> 連附件 |

分發其他分判：

- 水洪  連附件

分發香港各部門：

- |                                                           |                                                            |                                                           |                                                                |
|-----------------------------------------------------------|------------------------------------------------------------|-----------------------------------------------------------|----------------------------------------------------------------|
| <input type="checkbox"/> 行政部 <input type="checkbox"/> 連附件 | <input type="checkbox"/> 會計部 <input type="checkbox"/> 連附件  | <input type="checkbox"/> 統籌部 <input type="checkbox"/> 連附件 | <input type="checkbox"/> 工程部地盤科文 <input type="checkbox"/> 連附件  |
| <input type="checkbox"/> 採購部 <input type="checkbox"/> 連附件 | <input type="checkbox"/> QS 部 <input type="checkbox"/> 連附件 | <input type="checkbox"/> 維修部 <input type="checkbox"/> 連附件 | <input type="checkbox"/> 其他 _____ <input type="checkbox"/> 連附件 |

傳遞編號：

HK 1903 / 21

發件人簽署：

項目經理簽署：



美特鋁質 有限公司  
MIDI Aluminium Fabricator Ltd.

品?号	L(MM)	数量	A	B	C	D	E	N	M
		1							

工程號	J852	地盤	亞皆老街
-----	------	----	------

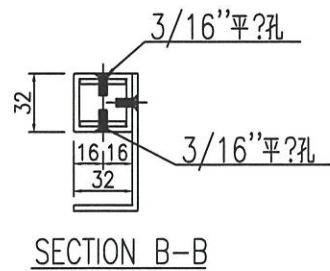
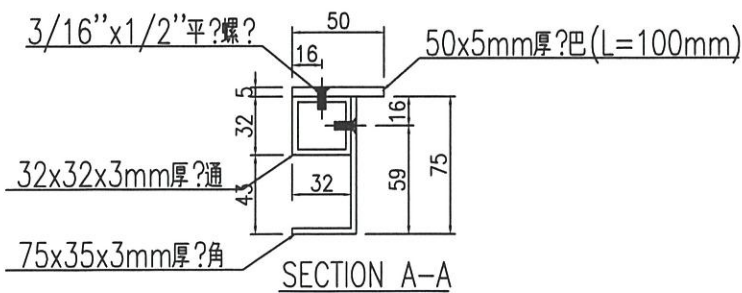
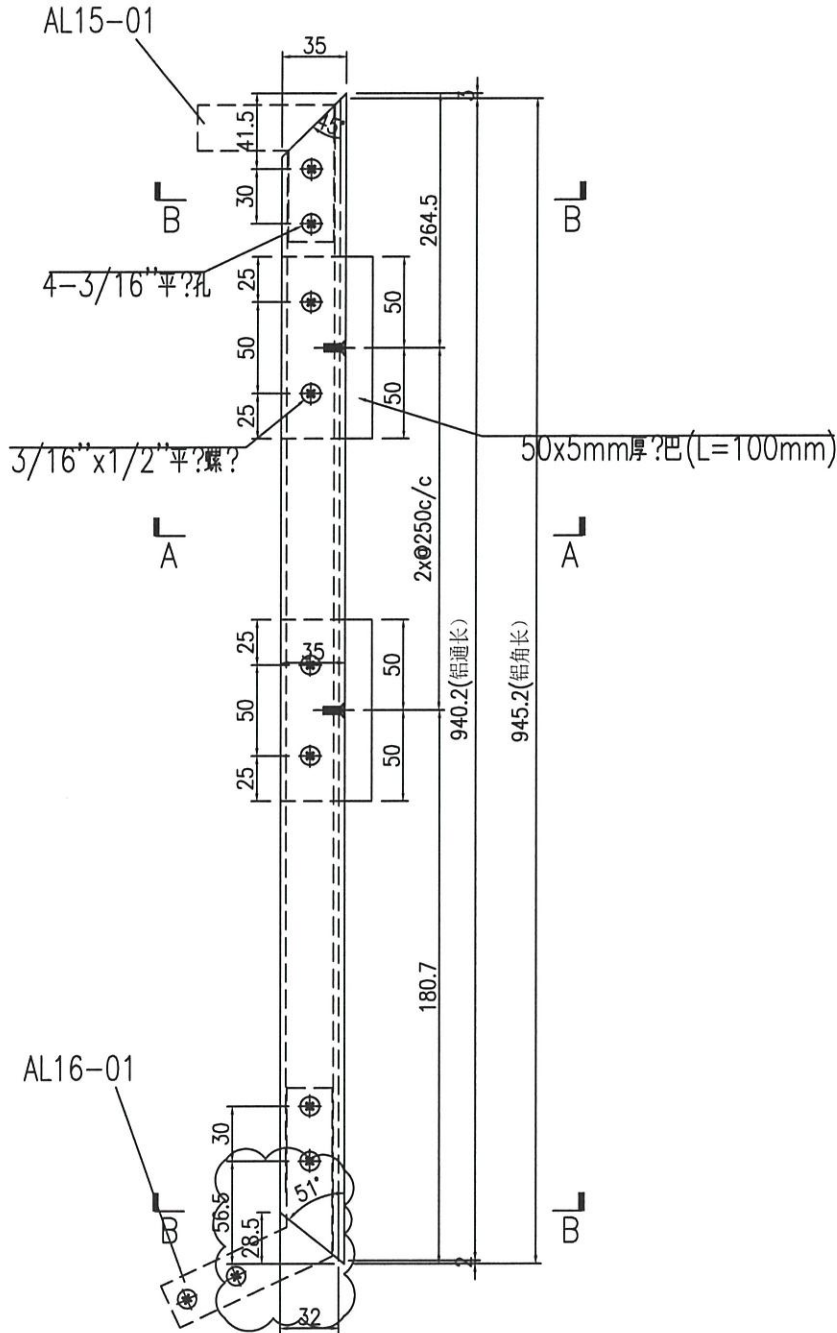

名稱	型材加工圖	制圖	曾建平	2021-05-26	修改				
材料	32x32x3mm 铝通+75x35x3mm 铝角+5mm 铝肥	復核			日期				
顏色		批准			圖號	J852-AL05			

 美特鋁質 有限公司 MIDI Aluminium Fabricator Ltd.				品号	L(MM)	数量	A	B	C	D	E	N	M
工程號	J852	地盤	亞皆老街			1							

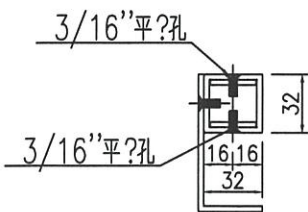
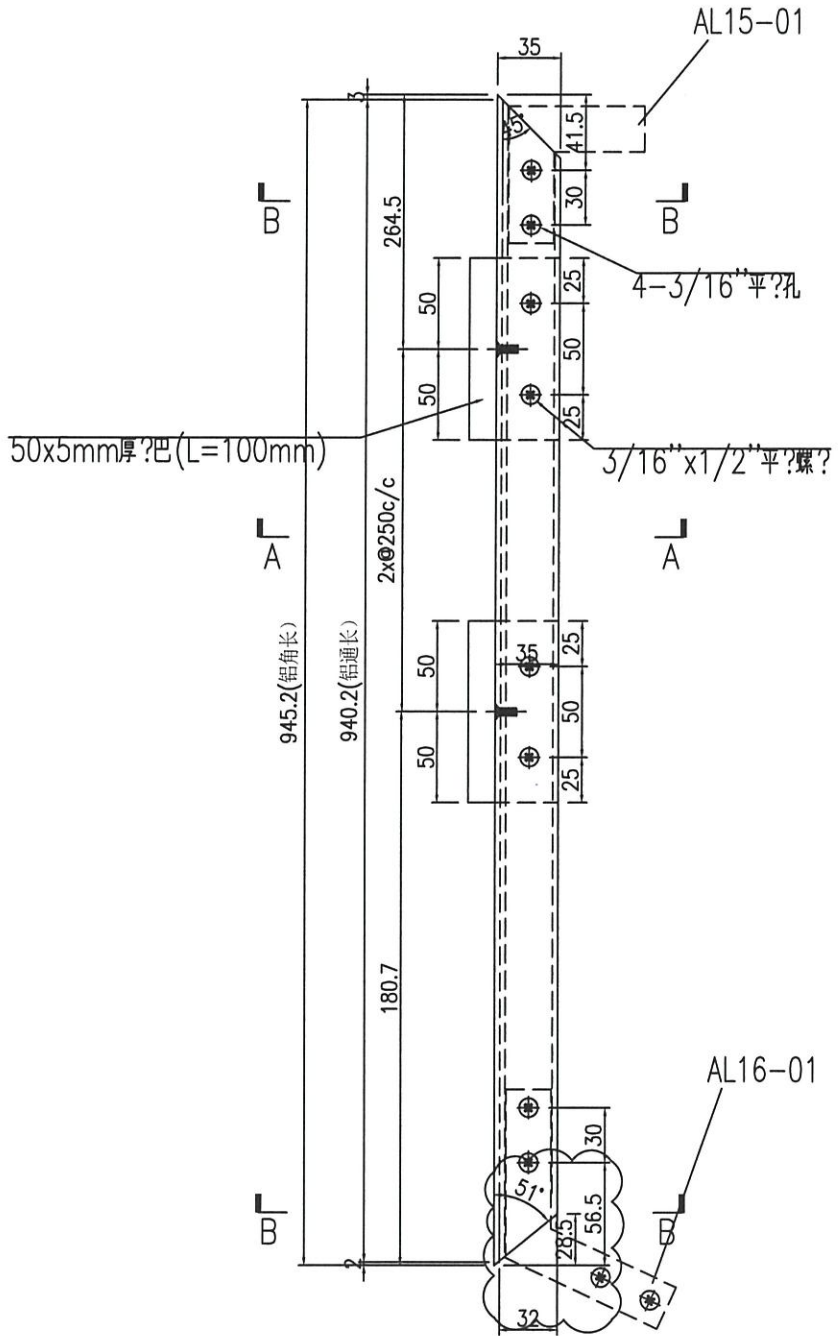

SECTION B-B

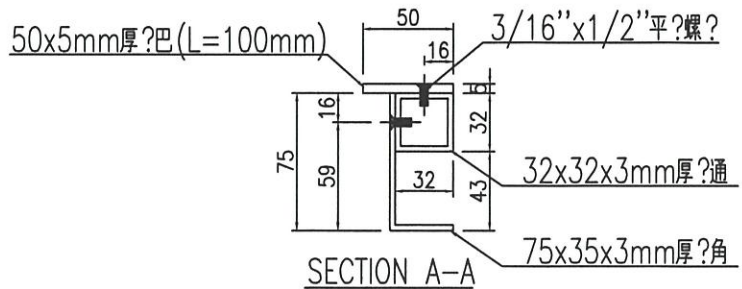

SECTION A-A

名稱	型材加工圖	制圖	曾建平	2021-05-26	修改			
材料	32x32x3mm厚?通+75x35x3mm厚?角+5mm厚?巴	復核			日期			
顏色		批准			圖號	J852-AL05R		