

工程指示 / 要求簡箋(E.I.)

工程指示編號：EI / 3833 / 21 修改版次：-
 工程編號：J - 852 工程名稱：亞皆老街中電 <以此為準>
 工程項目：佛沙窗 幕牆 Top Hung 窗短款拉手辦
 收件人：Maggie/ 楊榮輝 發件人：Ant Yeung 日期：28/09/2021

要求提供 / 確認 事項：

- | | | |
|------------------------------------|-------------------------------------|-------------------------------|
| <input type="checkbox"/> 初步鋁料 B.M. | <input type="checkbox"/> 加工拆圖，然後生產 | <input type="checkbox"/> 尺寸表 |
| <input type="checkbox"/> 正式鋁料 B.M. | <input type="checkbox"/> 技術上資料 / 指示 | <input type="checkbox"/> 報價 |
| <input type="checkbox"/> 配件 B.M. | <input type="checkbox"/> 樣辦或貨品說明書 | <input type="checkbox"/> 分判合約 |
| <input type="checkbox"/> 其他：_____ | | |

內容：

現簽批 Top Hung 窗短款拉手辦 (尺寸見附圖) (用於有欄河玻璃的 Top Hung 窗):

1. 短款 2017 D2A-E (分離式): 用於幕牆, 實用 60 隻, 後備: 8 隻, 共: 68 隻 (向右開窗方向)
 2. 短款 2017 D2A-F: 用於佛沙窗, 實用 75 隻, 後備: 10 隻, 共: 85 隻 (向右開窗方向)

請按以上拉手辦訂購拉手 顏色 = UCT806812xL-3

請在 2021 / 10 / 15 前完成上列要求。

附：18 頁

以上項目為:

- 原合約工程包 原合約工程加 / 減賬 新工程報價

原因：-

分發東莞各部門：

- | | | | |
|--|--|--|--|
| <input type="checkbox"/> 生產技術總監 <input type="checkbox"/> 連附件 | <input type="checkbox"/> 技術部 <input type="checkbox"/> 連附件 | <input type="checkbox"/> 生產部 <input type="checkbox"/> 連附件 | <input type="checkbox"/> 機械設計部 <input type="checkbox"/> 連附件 |
| <input type="checkbox"/> 採購部 <input type="checkbox"/> 連附件 | <input checked="" type="checkbox"/> 生產統籌部 <input type="checkbox"/> 連附件 | <input type="checkbox"/> 小羅 & 清 <input type="checkbox"/> 連附件 | |
| <input type="checkbox"/> 質檢部 <input type="checkbox"/> 連附件 | <input type="checkbox"/> 會計部 <input type="checkbox"/> 連附件 | <input type="checkbox"/> 報關組 <input type="checkbox"/> 連附件 | <input checked="" type="checkbox"/> 其他 <u>楊榮輝</u> <input type="checkbox"/> 連附件 |

分發其他分判：

- 水洪 連附件

分發香港各部門：

- | | | | |
|--|--|---|--|
| <input type="checkbox"/> 行政部 <input type="checkbox"/> 連附件 | <input type="checkbox"/> 會計部 <input type="checkbox"/> 連附件 | <input type="checkbox"/> 統籌部 <input type="checkbox"/> 連附件 | <input type="checkbox"/> 工程部地盤科文 <input type="checkbox"/> 連附件 |
| <input checked="" type="checkbox"/> 採購部 <input type="checkbox"/> 連附件 | <input type="checkbox"/> QS 部 <input type="checkbox"/> 連附件 | <input type="checkbox"/> 維修部 <input type="checkbox"/> 連附件 | <input type="checkbox"/> 其他 _____ <input type="checkbox"/> 連附件 |

傳遞編號：

HK 1803 / 21

發件人簽署：

項目經理簽署：

Y.
K72

鑒批短款拉手

2017 D2A-E

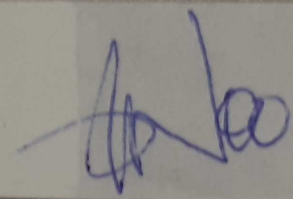

OK

17-9-21

批發批發批發批發
2017 D2A-F

OK
17-9-21



榮陽鋁業(中國)有限公司
PanAsia Aluminium(China)Ltd

色板編號 SAMPLE NO	PAJ#0178
製作日期 PRODUCTION DATE	2020/2/24
噴塗類別 COATING TYPE	PVF2 3塗
品牌 BRAND	PPG
顏色及編號 COLOUR & CODE	氟碳細銀香檳色珠光色 UCT806812XL-3

客戶確認
CUSTOMER CONFIRM

短款 D2017 D2A-E (分離式)
幕牆用



短款 D2017 D2A-F
佛沙窗用



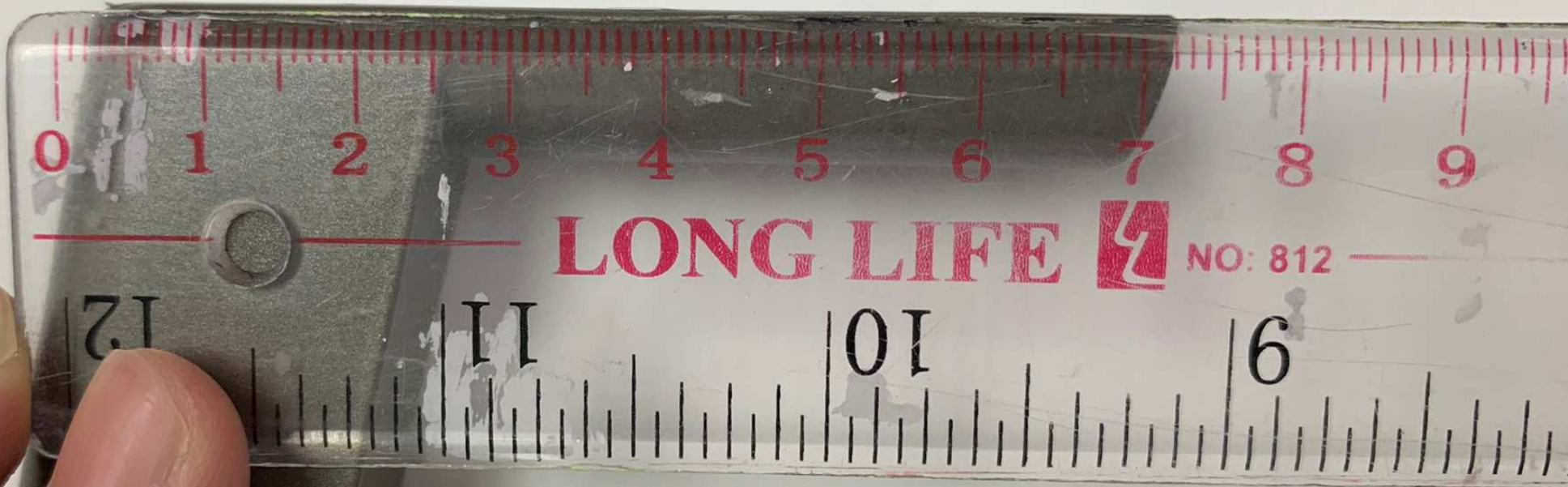

0 1 2 3 4 5 6 7 8 9

LONG LIFE



NO: 812

12

11

10

6

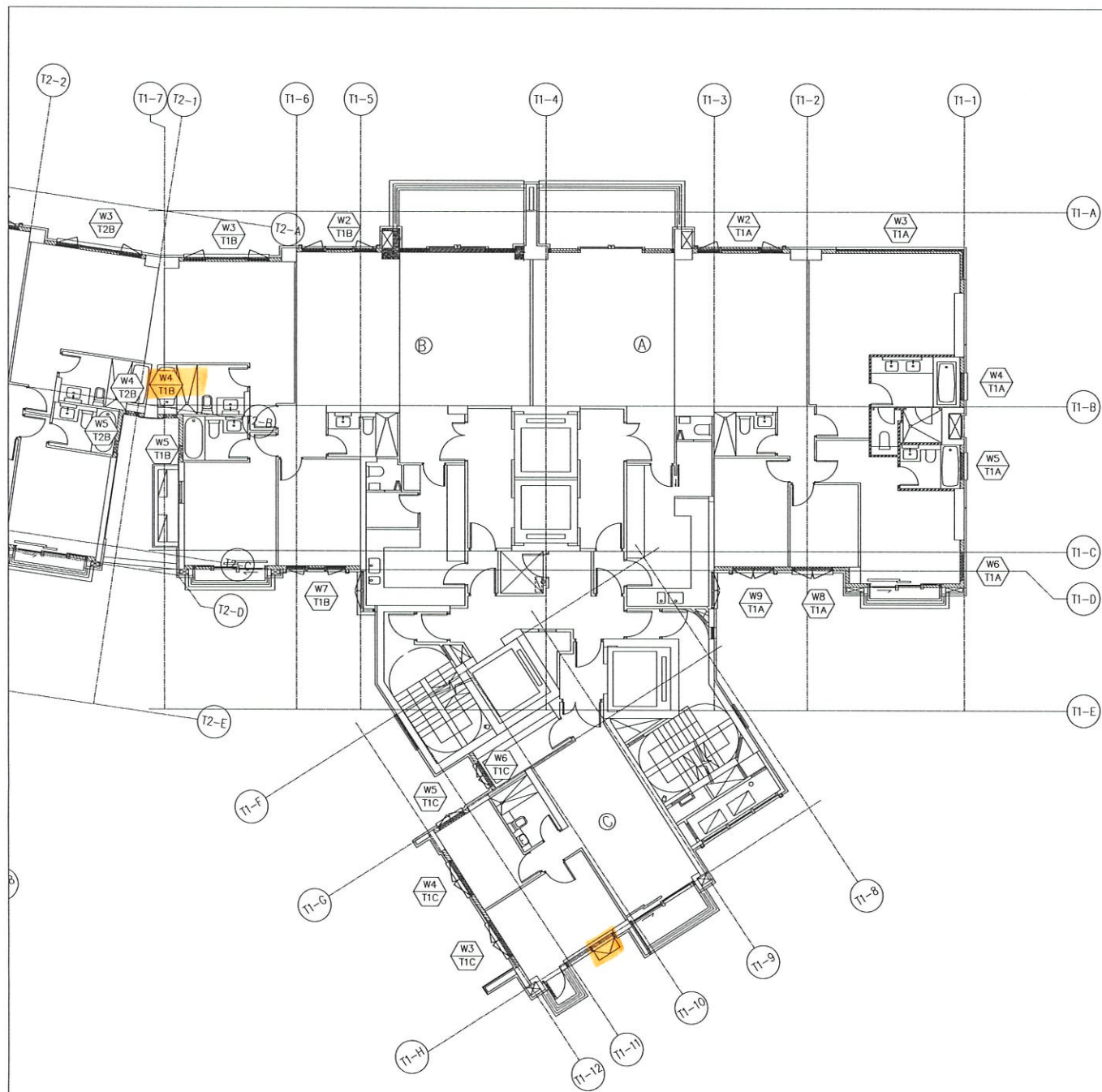

PLAN OF TOWER 1 (2/F~21/F)

WINDOW MARK	FLAT	FLOOR	Q.T.	TOTAL
W3/T1B	FLAT B	2F~21F	1	1x17=17
W2/T1B	FLAT B	2F~21F	1	1x17=17
W2/T1A	FLAT A	2F~21F	1	1x17=17
W3/T1A	FLAT A	2F~21F	1	1x17=17
W4/T1A	FLAT A	2F~21F	1	1x17=17
W5/T1A	FLAT A	2F~21F	1	1x17=17
W8/T1A,W9/T1A	FLAT A	2F~21F	1	1x17=17
W4/T1C,W3/T1C	FLAT C	2F~21F	1	1x17=17
W5/T1C	FLAT C	2F~21F	1	1x17=17
W6/T1C	FLAT C	2F~21F	1	1x17=17
W5/T1B,W4/T1B	FLAT B	2F~21F	1	1x17=17
TOTAL			11	187

R.D. REF :
 CLIENT :
 ARCHITECT :
AGC DESIGN LTD
 MAIN CONTRACTOR :
Gammon
 STRUCTURAL ENGINEER :
ARUP
 FACADE CONSULTANT :
MEINHARDT

NOTE :
 1. ALL DIMENSIONS ARE IN mm.
 2. ALL ELEVATIONS ARE VIEWED FROM OUTSIDE.
 3. ALL DIMENSIONS TO BE VERIFIED ON SITE BEFORE FABRICATION.
 LEGEND :
 X1 --- DETAIL MARK NO.
 X007 --- REFER SHEET NO.
 1. F.F.L. --- FINISHED FLOOR LEVEL
 2. S.F.L. --- STRUCTURAL FLOOR LEVEL
 3. (R) --- REVERSED DETAIL

NO.	DATE	REVISION SUBJECT TO APPROVAL/COMMENT	BY
A	19/03/2020	REVISION SUBJECT TO APPROVAL/COMMENT	

JOB NO. : J-B52
 PROJECT : PROPOSED RESIDENTIAL DEVELOPMENT AT 139 - 147 ARCYLE STREET, NKIL 6005, 6035 R.P., 6036 R.P., 6037 R.P. & 6038 R.P.
 TITLE : PART PLAN OF TOWER 1 (2-21/F)

DATE : 12-Dec-2019 SCALE : 1:150
 DRAWN BY : MN CHECKED BY : DW
美特鋁質有限公司
MIDI ALUMINIUM FABRICATOR LTD.
 Units 6-8, Sunny Industrial Centre, 1/F
 810 Chee Kwo Ling Road, Kowloon
 Tel: 23489211-4 Fax: (852) 27727666
 DWG NO. : JBS2-SD-PW-3002 REV. : A

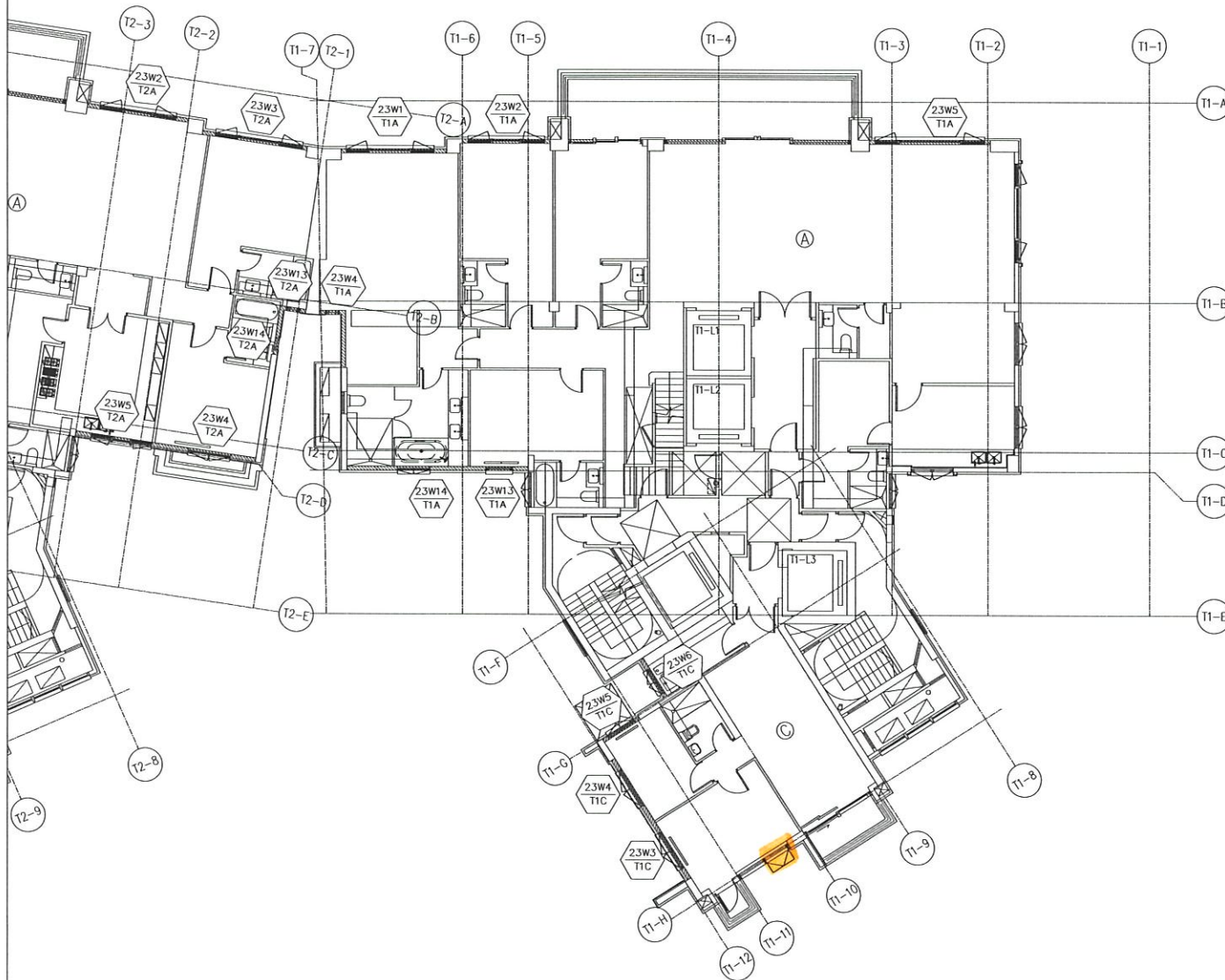

PLAN OF TOWER 1 (23F)

WINDOW MARK	FLAT	FLOOR	Q.T.	TOTAL
23W1/T1A	FLAT A	23F	1	1x1=1
23W2/T1A	FLAT A	23F	1	1x1=1
23W5/T1A	FLAT A	23F	1	1x1=1
23W4/T1A	FLAT A	23F	1	1x1=1
23W13/T1A	FLAT A	23F	1	1x1=1
23W14/T1A	FLAT A	23F	1	1x1=1
23W4/T1C, 23W3/T1C	FLAT C	23F	1	1x1=1
23W5/T1C	FLAT C	23F	1	1x1=1
23W6/T1C	FLAT C	23F	1	1x1=1
TOTAL			9	9

B.D. REF : _____

CLIENT : _____

ARCHITECT : **AGC DESIGN LTD**

MAIN CONTRACTOR : **Gammon**

STRUCTURAL ENGINEER : **ARUP**

FAÇADE CONSULTANT : **MEINHARDT**

NOTE :
 1. ALL DIMENSIONS ARE IN mm.
 2. ALL ELEVATIONS ARE VIEWED FROM OUTSIDE.
 3. ALL DIMENSIONS TO BE VERIFIED ON SITE BEFORE FABRICATION.

LEGEND :
 (X1) — DETAIL MARK NO.
 (2007) — REFER SHEET NO.
 1. F.F.L — FINISHED FLOOR LEVEL
 2. S.F.L — STRUCTURAL FLOOR LEVEL
 3. (Z) — REVERSED DETAIL

NO.	DATE	REVISION SUBJECT TO ARCH/COMMENT	BY
A	19/03/2020	REVISION SUBJECT TO ARCH/COMMENT	

JOB NO. : J-B52

PROJECT : PROPOSED RESIDENTIAL DEVELOPMENT AT 139 - 147 ARGYLE STREET, NKIL 6005, 6035 R.P., 6036 R.P., 6037 R.P. & 6038 R.P.

TITLE : PART PLAN OF TOWER 1 (23/F)

DATE : 12-Dec-2019 SCALE : 1:150

DRAWN BY : MN CHECKED BY : DW

MIDI ALUMINIUM FABRICATOR LTD.
 Units 6-8, Sunray Industrial Centre, 1/F
 510 Cho Kwo Ling Road, Kowloon
 Tel: 23489211-4 Fax: (852)2727666

DWG NO. : JB52-S0-PW-3004 REV. : A

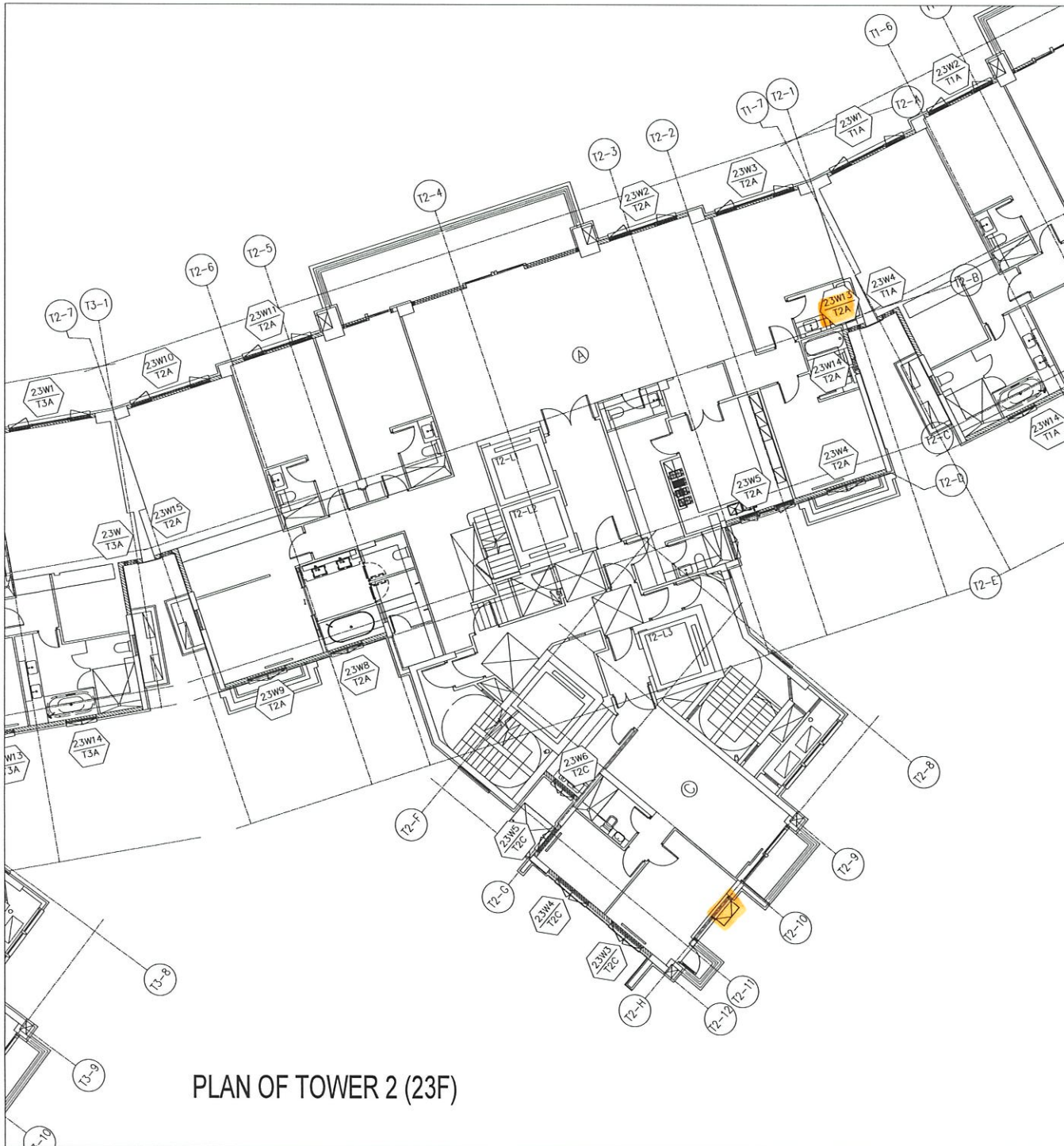

PLAN OF TOWER 2 (23F)

WINDOW MARK	FLAT	FLOOR	Q.T.	TOTAL
23W10/T2A	FLAT A	23F	1	1x1=1
23W11/T2A	FLAT A	23F	1	1x1=1
23W2/T2A	FLAT A	23F	1	1x1=1
23W3/T2A	FLAT A	23F	1	1x1=1
23W13/T2A,23W14/T2A	FLAT A	23F	1	1x1=1
23W5/T2A,23W6/T2A	FLAT A	23F	1	1x1=1
23W4/T2C,23W5/T2C	FLAT C	23F	1	1x1=1
23W6/T2C	FLAT C	23F	1	1x1=1
23W5/T2C	FLAT C	23F	1	1x1=1
23W9/T2A,23W8/T2A	FLAT A	23F	1	1x1=1
23W5/T2A	FLAT A	23F	1	1x1=1
TOTAL			11	11

B.D. REF :
 CLIENT :
 ARCHITECT :
AGC DESIGN LTD
 MAIN CONTRACTOR :
Gammon
 STRUCTURAL ENGINEER :
ARUP
 FACADE CONSULTANT :
MEINHARDT

NOTE :
 1. ALL DIMENSIONS ARE IN mm.
 2. ALL ELEVATIONS ARE VIEWED FROM OUTSIDE.
 3. ALL DIMENSIONS TO BE VERIFIED ON SITE BEFORE FABRICATION.
 LEGEND :
 X1 --- DETAIL MARK NO.
 X00Y --- REFER SHEET NO.
 1. F.F.L. --- FINISHED FLOOR LEVEL
 2. S.F.L. --- STRUCTURAL FLOOR LEVEL
 3. (R) --- REVERSED DETAIL

NO.	DATE	REVISION SUBJECT TO ARCH/COMMENT	BY
A	19/03/2020	REVISION SUBJECT TO ARCH/COMMENT	

JOB NO. : J-B52
 PROJECT : PROPOSED RESIDENTIAL DEVELOPMENT AT 139 - 147 ARGYLE STREET, NKIL 6005, 6035 R.P., 6036 R.P., 6037 R.P. & 6038 R.P.
 TITLE : PART PLAN OF TOWER 2 (23/F)

DATE : 12-Dec-2019 SCALE : 1:150
 DRAWN BY : MN CHECKED BY : DW
美特鋁質有限公司
MIDI ALUMINIUM FABRICATOR LTD.
 Units 6-8, Sunray Industrial Centre, 1/F
 610 Chee Kwo Ling Road, Kowloon
 Tel: 23489211-4 Fax: (852) 27727566
 DWG NO. : JB52-SD-PW-3008 REV. : A

