

工程指示 / 要求簡箋(E.I.)

工程指示編號：EI / 3820 / 21

修改版次： C

工程編號： J - 852

工程名稱： 亞皆老街中電

工程項目： 平台百葉 外牆收口鋁板/防水片 (LG2-4/F) 地盤用

收件人： 生統

發件人： Ant Yeung

日期： 30/09/2021

要求提供 / 確認 事項：

- | | | |
|------------------------------------|-------------------------------------|-------------------------------|
| <input type="checkbox"/> 初步鋁料 B.M. | <input type="checkbox"/> 加工拆圖，然後生產 | <input type="checkbox"/> 尺寸表 |
| <input type="checkbox"/> 正式鋁料 B.M. | <input type="checkbox"/> 技術上資料 / 指示 | <input type="checkbox"/> 報價 |
| <input type="checkbox"/> 配件 B.M. | <input type="checkbox"/> 樣辦或貨品說明書 | <input type="checkbox"/> 分判合約 |

內容：

C 版: 橫向收口已修改可供放燈帶，可放行橫向收口鋁板加工，見加工圖

B 版: 因橫向收口需修改供放燈帶，先暫停橫向收口鋁板加工，見加工圖

A 版: 修改長度及數量

請按加工圖生產收口鋁板/防水片

平台百葉 外牆收口鋁板，

請在 2021.10.11 前完成上列要求。

附： 4 頁加工圖 + 1 頁位置圖

以上項目為:

- 原合約工程包 原合約工程加 / 減賬 新工程報價

原因：-

分發東莞各部門：

- | | | | |
|--|--|--|--|
| <input type="checkbox"/> 生產技術總監 <input type="checkbox"/> 連附件 | <input type="checkbox"/> 技術部 <input type="checkbox"/> 連附件 | <input type="checkbox"/> 生產部 <input type="checkbox"/> 連附件 | <input type="checkbox"/> 機械設計部 <input type="checkbox"/> 連附件 |
| <input type="checkbox"/> 採購部 <input type="checkbox"/> 連附件 | <input checked="" type="checkbox"/> 生產統籌部 <input type="checkbox"/> 連附件 | <input type="checkbox"/> 小羅 & 清 <input type="checkbox"/> 連附件 | |
| <input type="checkbox"/> 質檢部 <input type="checkbox"/> 連附件 | <input type="checkbox"/> 會計部 <input type="checkbox"/> 連附件 | <input type="checkbox"/> 報關組 <input type="checkbox"/> 連附件 | <input type="checkbox"/> 其他 _____ <input type="checkbox"/> 連附件 |

分發其他分判：

- (v) 水洪秋 連附件

分發香港各部門：

- | | | | |
|---|--|---|--|
| <input type="checkbox"/> 行政部 <input type="checkbox"/> 連附件 | <input type="checkbox"/> 會計部 <input type="checkbox"/> 連附件 | <input type="checkbox"/> 統籌部 <input type="checkbox"/> 連附件 | <input checked="" type="checkbox"/> 工程部地盤科文 <input checked="" type="checkbox"/> 連附件 祥哥 |
| <input type="checkbox"/> 採購部 <input type="checkbox"/> 連附件 | <input type="checkbox"/> QS 部 <input type="checkbox"/> 連附件 | <input type="checkbox"/> 維修部 <input type="checkbox"/> 連附件 | <input type="checkbox"/> 其他 _____ <input type="checkbox"/> 連附件 |

傳遞編號：

HK 1865 / 21

發件人簽署：

項目經理簽署：

放行

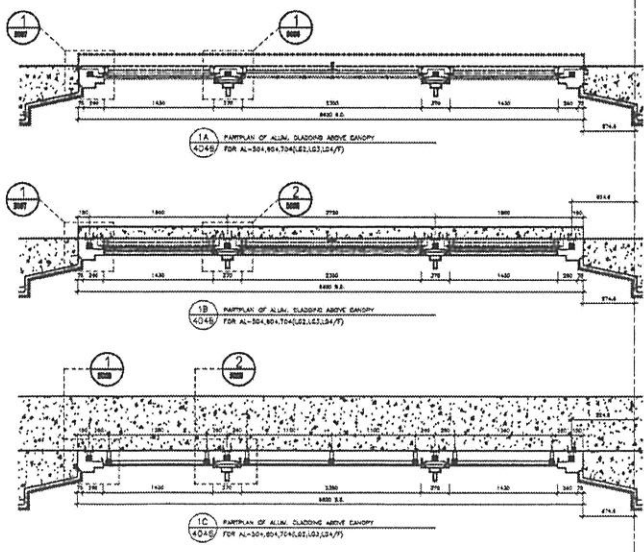
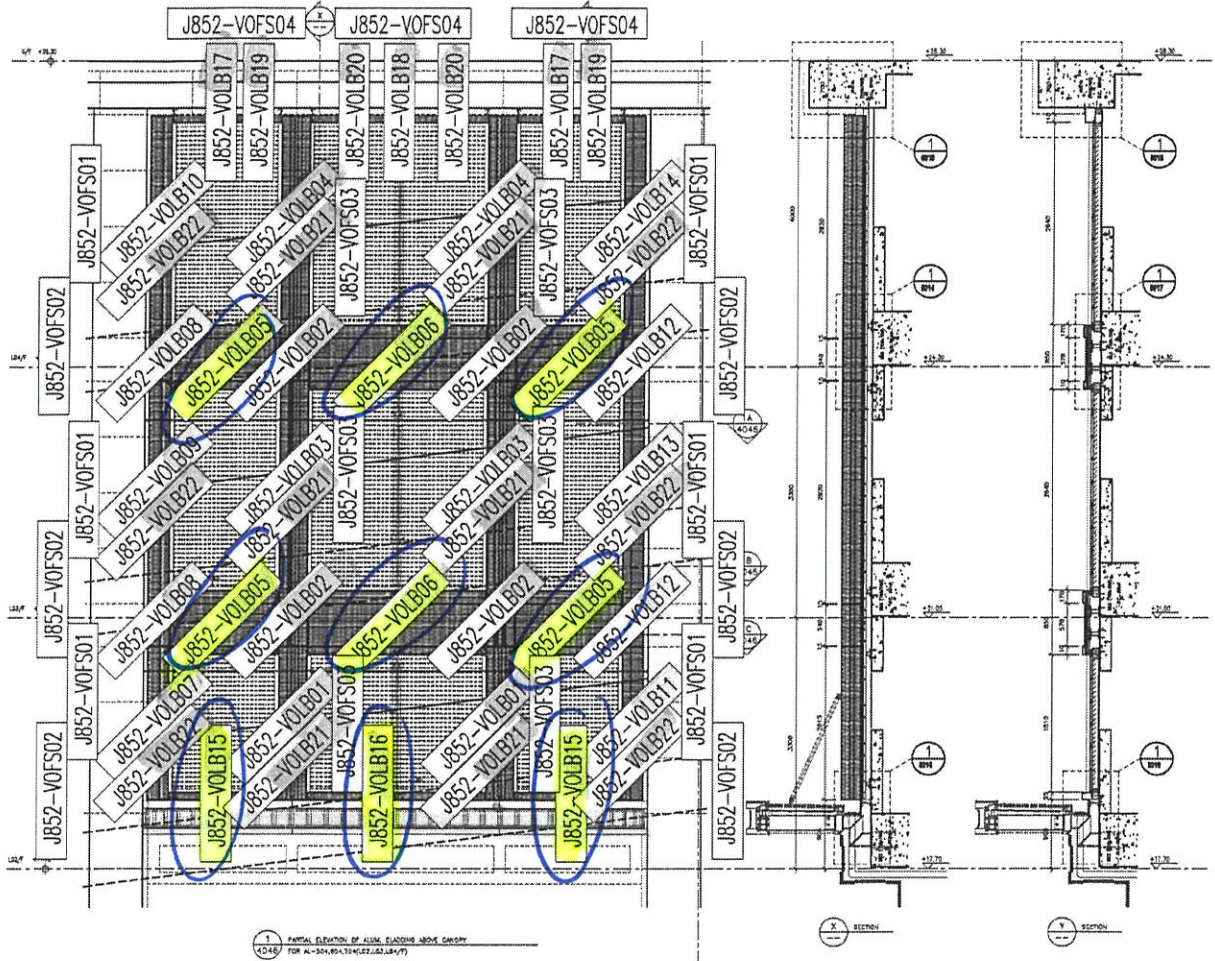

名稱	鋁板位置圖	制圖	ZJP	2021-09-08	修改		
材料		復核			日期		
顏色		批准			圖號	J852-VOWZ01	

放行

EG-DWG3

 美特鋁質 有限公司 MIDI Aluminium Fabricator Ltd.	产品编号	L(mm)	数量	A	N	M	B	N1	M1	备注
			4							
工程號	J852	地盤	亞皆老街	40x40x40x3mm厚鋁槽(加力骨用鋁板折)						

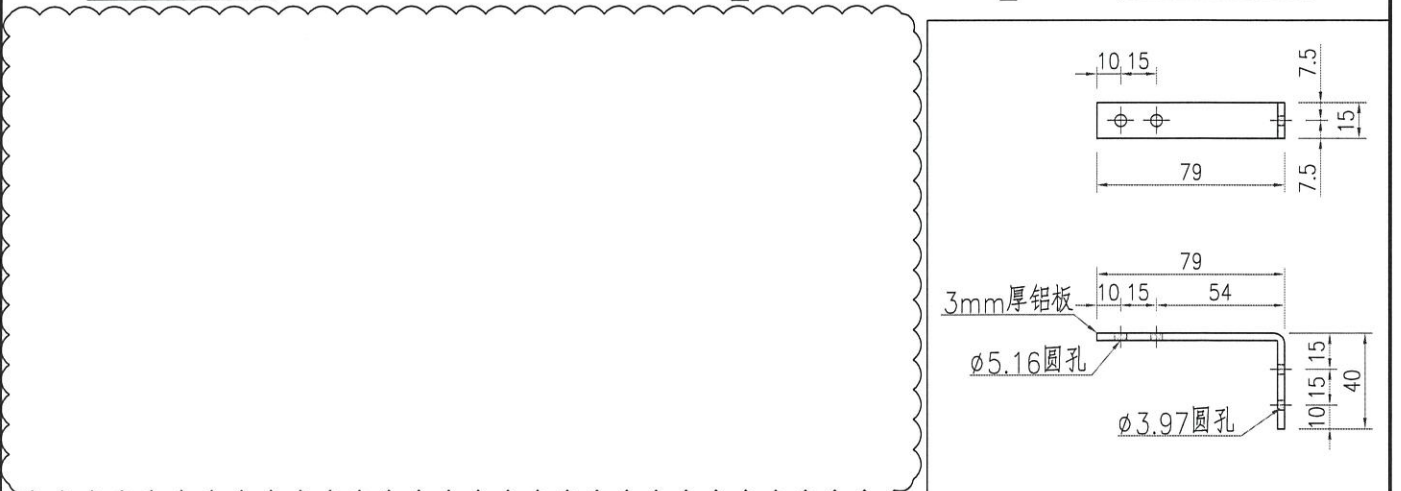
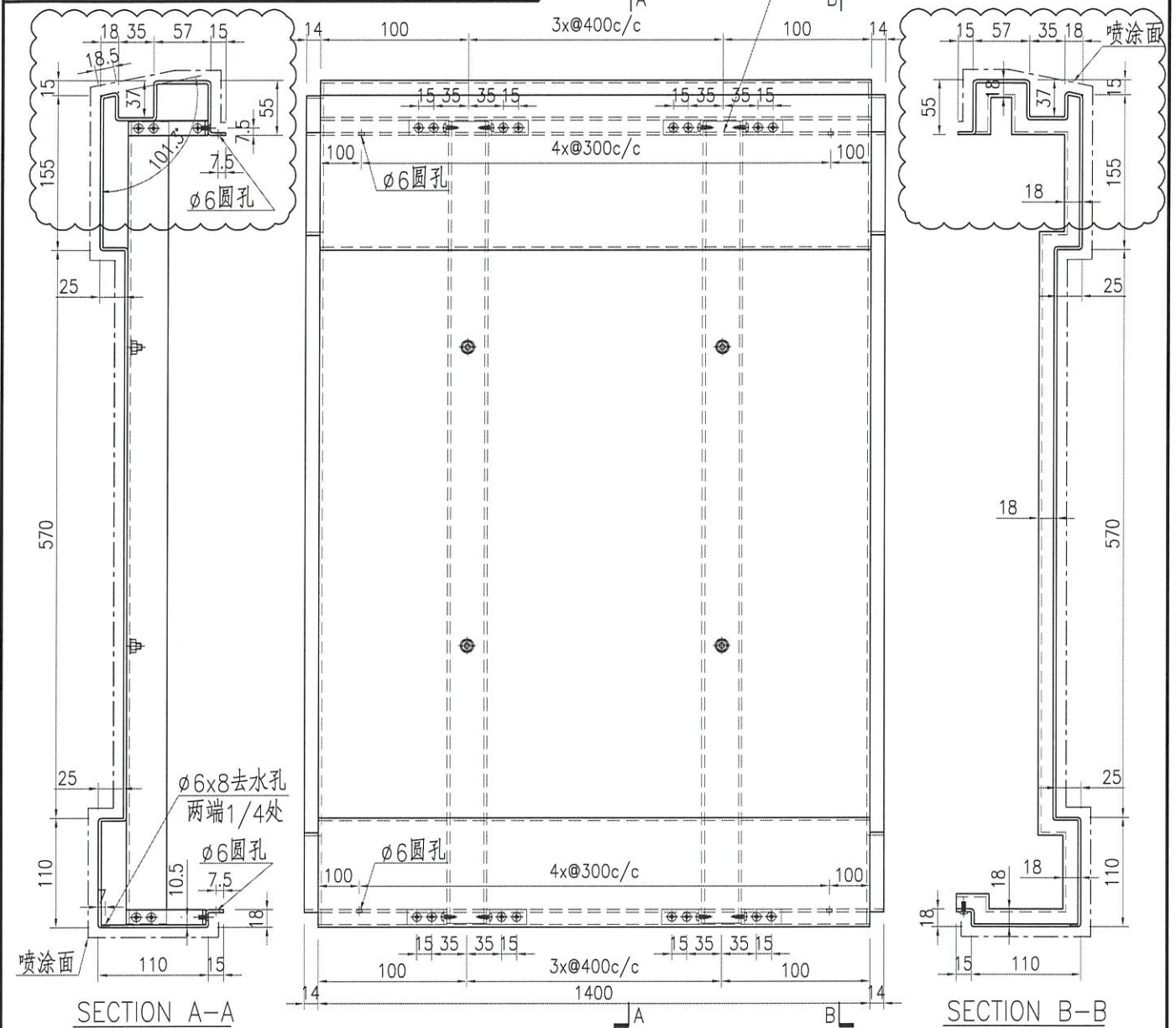

名稱	鋁板加工圖	制圖	ZJP	2021-09-08	修改	A		
材料	3mm厚鋁板	復核			日期	2021-09-30		
顏色	UCT201498XL(A)-3	批准			圖號	J852-VOLB05		

放行

EG-DWG3

 美特鋁質 有限公司 MIDI Aluminium Fabricator Ltd.	产品编号	L(mm)	数量	A	N	M	B	N1	M1	备注
			2							
工程號	J852	地盤	亞皆老街	40x40x40x3mm厚铝槽(加力骨用铝板折)						

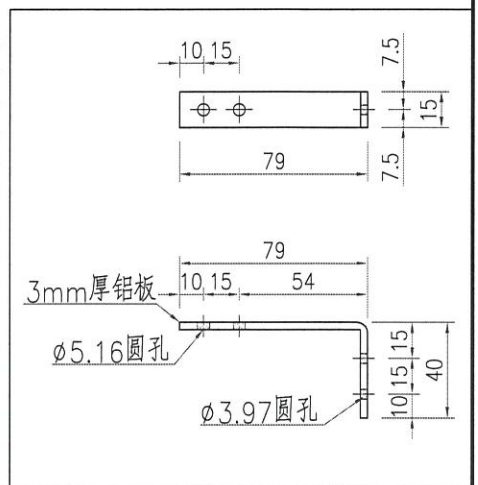
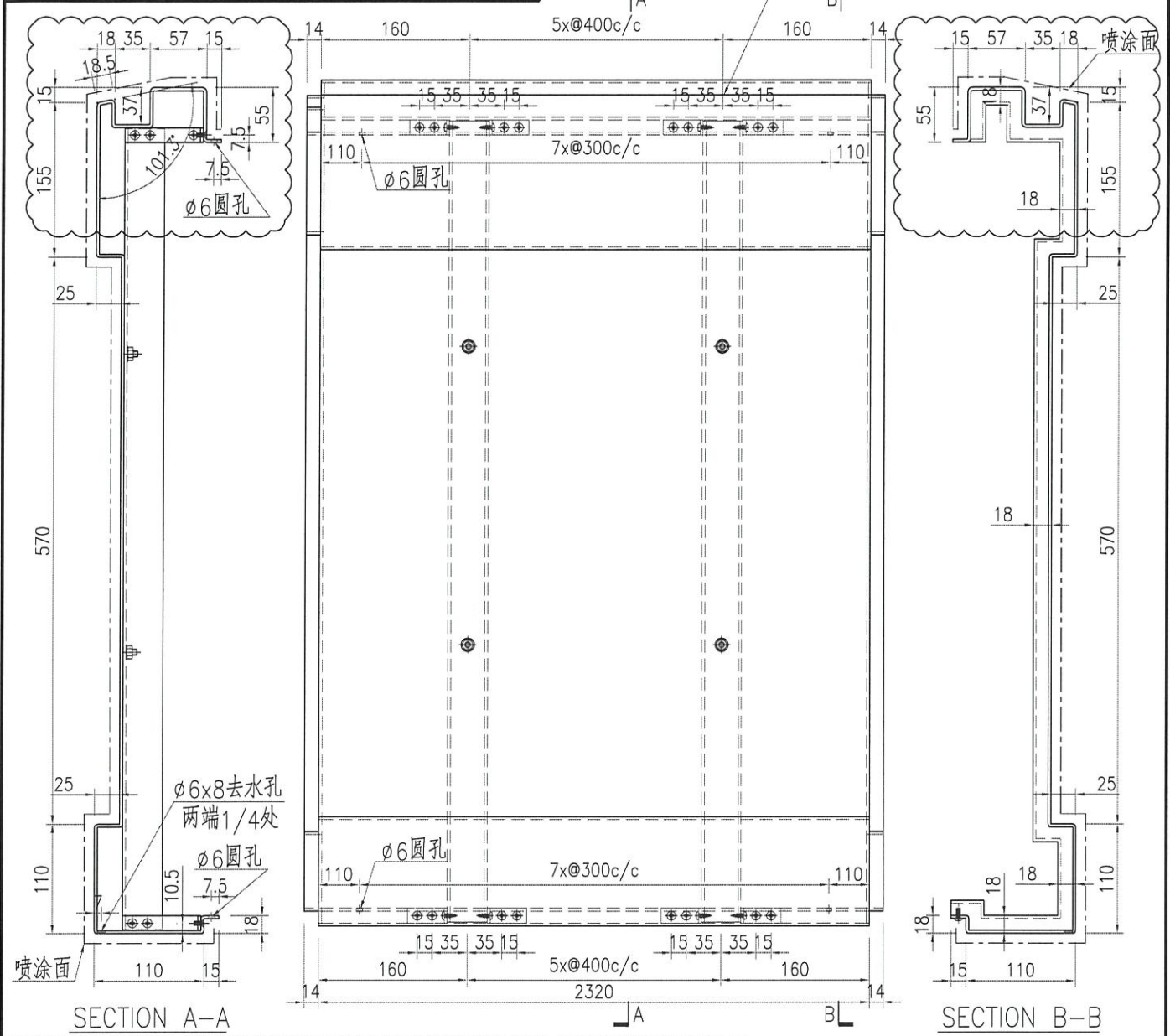

名稱	鋁板加工圖	制圖	ZJP	2021-09-08	修改	A			
材料	3mm厚鋁板	復核			日期	2021-09-30			
顏色	UCT201498XL(A)-3	批准			圖號	J852-VOLB06			

 美特鋁質 有限公司 MIDI Aluminium Fabricator Ltd.			
工程號	J852	地盤	亞皆老街

产品编号	L(mm)	数量	A	N	M	B	N1	M1	备注
		2							

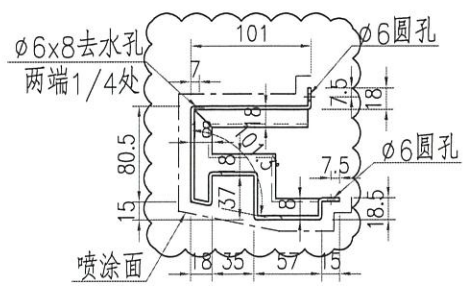
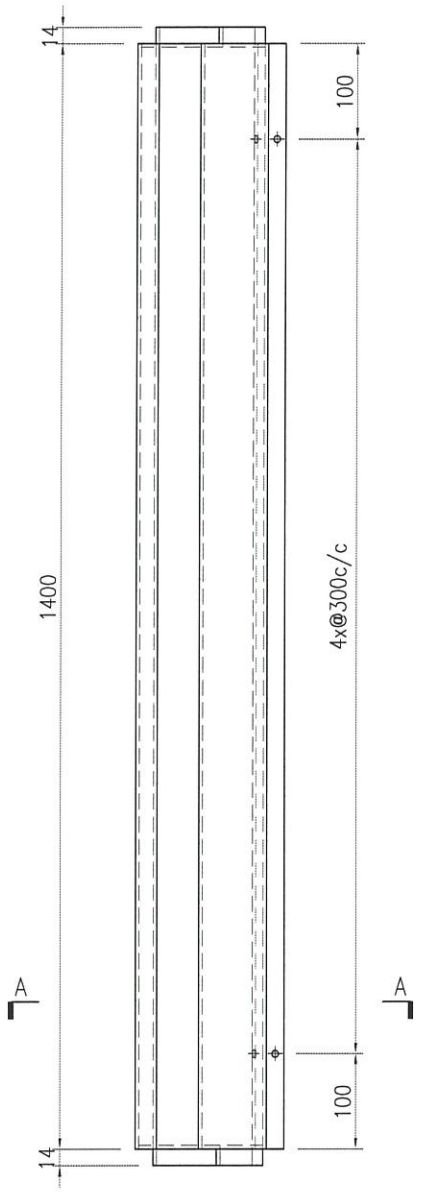

SECTION A-A

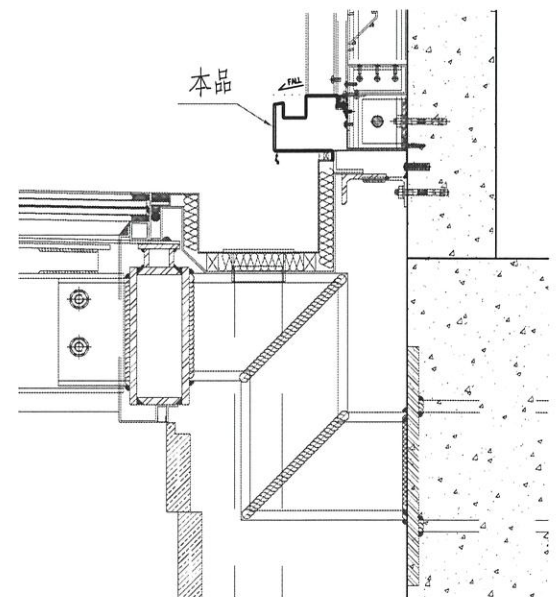

名稱	鋁板加工圖	制圖	ZJP	2021-09-08	修改	A		
材料	3mm厚鋁板	復核			日期	2021-09-30		
顏色	UCT201498XL(A)-3	批准			圖號	J852-VOLB15		

