

工程指示 / 要求簡箋(E.I.)

工程指示編號：EI / 3807 / 21

修改版次：A

工程編號：J - 852

工程名稱：亞皆老街中電

工程項目：欄河 玻璃(T1,T3, 22/F, T1,2,3, R/F)(補)

收件人：Maggie

發件人：Ant Yeung

日期：09/09/2021

要求提供 / 確認 事項：

- | | | |
|------------------------------------|-------------------------------------|-------------------------------|
| <input type="checkbox"/> 初步鋁料 B.M. | <input type="checkbox"/> 加工拆圖，然後生產 | <input type="checkbox"/> 尺寸表 |
| <input type="checkbox"/> 正式鋁料 B.M. | <input type="checkbox"/> 技術上資料 / 指示 | <input type="checkbox"/> 報價 |
| <input type="checkbox"/> 配件 B.M. | <input type="checkbox"/> 樣辦或貨品說明書 | <input type="checkbox"/> 分判合約 |
| <input type="checkbox"/> 其他：_____ | | |

內容：

A 版: T3 有玻璃數量重覆計算，此版取消 T3 #9,10,11 玻璃

請按 BM 訂購玻璃送地盤安裝用

原 EI3190 尺寸有誤，此版重訂，高度為 740

T1,T3 22/F FLAT ROOF 欄河

T1,T2,T3, R/F 連接位欄河及各座欄河

謝謝

請在 2021.09. 20 前完成上列要求。

附：

以上項目為：

- 原合約工程包 原合約工程加 / 減賬 新工程報價

原因：-

分發東莞各部門：

- () 生產技術總監 連附件 () 技術部 連附件 () 生產部 連附件 () 機械設計部 連附件
 () 採購部 連附件 () 生產統籌部 連附件 () 小羅&清 連附件
 () 質檢部 連附件 () 會計部 連附件 () 報關組 連附件 () 其他 楊榮輝 連附件

分發其他分判：

- (v) 水洪 連附件

分發香港各部門：

- () 行政部 連附件 () 會計部 連附件 () 統籌部 連附件 () 工程部地盤科文 連附件 祥哥
 () 採購部 連附件 () QS 部 連附件 () 維修部 連附件 () 其他 _____ 連附件

傳遞編號：

HK / 21

發件人簽署：

項目經理簽署：

工程號:	J852	計算:	sde	日期:	18/03/2021	送呈:	
地盤名稱:		核對:		日期:		副本:	
地盤用玻璃B.M.表	項目類別:	T3欄河玻璃 (1F-23F, 不包5F)			日期:		A/C Code:
BM編號:	修改版次:	EI3807A	總計玻璃面積 (平方米):		16.05		

計算參考數值/所屬位置分格

MO參考資料

序號	修改內容	玻璃圖號	顏色與類型	厚度 (mm)	玻璃尺寸		數量 (塊)	總面積 (平方米)	使用位置	加工圖參考	座號	單位	分屬類型	樓層	分格闊度	玻璃見光 (闊)	玻璃訂貨尺寸 (闊)	分格高度	玻璃見光 (高)	玻璃訂貨尺寸 (高)	22F	23F	ROOF	合計	
					寬度 (W mm)	高度 (H mm)																			
1		G2-510-1	(G2) 10 mm THK. LOW IRON CLEAR TEMPERED (OUTER)+ 1.52 mm THK(PVB) + 10 mm THK. LOW IRON CLEAR TEMPERED LAMIATED GLASS (INNER) (D20110409)	21.52	1234.0	740.0	1	0.91	GB5010		T3	C		23F	1224.00	1224.00	1234.00	1200.00	800.00	740.00			1		
2		G2-510-2			1116.0	740.0	1	0.83	GB5010		T3	C		23F	1106.00	1106.00	1116.00	1200.00	800.00	740.00			1		
3		G2-510-3			1234.0	740.0	1	0.91	GB5010		T3	C		23F	1224.00	1224.00	1234.00	1200.00	800.00	740.00			1		
4		G2-510A-1			1182.5	740.0	1	0.88	GB5010A		T3	A		22F	1172.50	1172.50	1182.50	1200.00	800.00	740.00	1			1	
5		G2-510A-2			445.0	740.0	1	0.33	GB5010A		T3	A		22F	435.00	435.00	445.00	1200.00	800.00	740.00	1			1	
6		G2-510A-3			1000.0	740.0	1	0.74	GB5010A		T3	A		22F	990.00	990.00	1000.00	1200.00	800.00	740.00	1			1	
7		G2-510A-4			445.0	740.0	1	0.33	GB5010A		T3	A		22F	435.00	435.00	445.00	1200.00	800.00	740.00	1			1	
8		G2-510A-5			1182.5	740.0	1	0.88	GB5010A		T3	A		22F	1172.50	1172.50	1182.50	1200.00	800.00	740.00	1			1	
9	A取消	G2-511-1			1010.0	740.0	4	2.99	GB5011		T1-T3			ROOF	1000.00	1000.00	1010.00	1200.00	800.00	740.00				4	
10	A取消	G2-511-2			1310.0	740.0	4	3.88	GB5011		T1-T3			ROOF	1300.00	1300.00	1310.00	1200.00	800.00	740.00				4	
11	A取消	G2-511-4			1514.0	740.0	2	2.24	GB5011		T1-T3			ROOF	1504.00	1504.00	1514.00	1200.00	800.00	740.00				2	
12		G2-511-5			1542.0	740.0	1	1.14	GB5011		T1-T3			ROOF	1532.00	1532.00	1542.00	1200.00	800.00	740.00				1	
			0.0	0.0	0	0	0																0		
						合計:	19	16.05																	
						總合計:	19	16.05																	

加工注意事項:

- 1).本表中所有玻璃顏色待定。
- 2).本表中所有玻璃對角線尺寸偏差要求不超過負2mm。
- 3).本表中玻璃要求粗磨邊處理並倒棱角，而所有玻璃之入爐方向需保持一致。
- 4).本表中所有玻璃成品均需做雙面保護，用透明靜電膠紙加四周一寸FK白膠紙做雙面加固保護處理。
- 5).本表中所有玻璃成品均需注明室內外及其玻璃編號，以便識別。

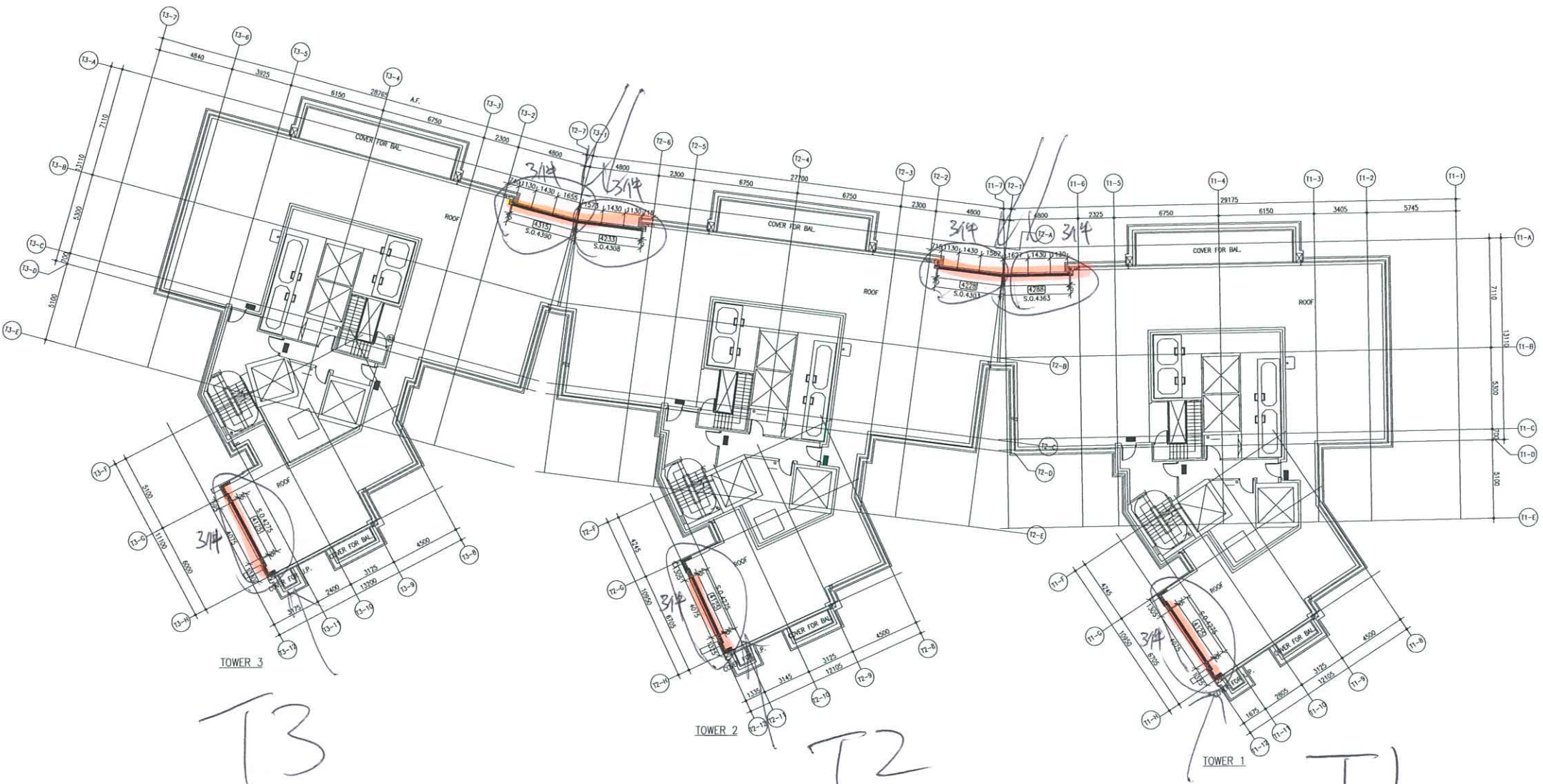

T3

T2

T1

ROOT FLOOR
 GBP: AI-MC-0015

R/F