

工程指示 / 要求簡箋(E.I.)

工程指示編號：EI / 3793 / 21

修改版次：-

工程編號：J - 852

工程名稱：亞皆老街中電

工程項目：後裝趟門- 趟門用玻璃 (T2A-23/F)

收件人：Maggie

發件人：Ant Yeung

日期：06/09/2021

要求提供 / 確認 事項：

- | | | |
|------------------------------------|-------------------------------------|-------------------------------|
| <input type="checkbox"/> 初步鋁料 B.M. | <input type="checkbox"/> 加工拆圖，然後生產 | <input type="checkbox"/> 尺寸表 |
| <input type="checkbox"/> 正式鋁料 B.M. | <input type="checkbox"/> 技術上資料 / 指示 | <input type="checkbox"/> 報價 |
| <input type="checkbox"/> 配件 B.M. | <input type="checkbox"/> 樣辦或貨品說明書 | <input type="checkbox"/> 分判合約 |
| <input type="checkbox"/> 其他：_____ | | |

內容：

請按玻璃 BM 訂購玻璃送地盤安裝用

因小業主後改，加訂趟門用玻璃送地盤安裝

謝謝

俾後派格做法

請在 2021.09.20 前完成上列要求。

附：1 頁 BM+ 1 頁加工圖，1 頁

以上項目為：

- 原合約工程包 原合約工程加 / 減賬 新工程報價

原因：-

分發東莞各部門：

- | | | | |
|--|---|--|---|
| <input type="checkbox"/> 生產技術總監 <input type="checkbox"/> 連附件 | <input type="checkbox"/> 技術部 <input type="checkbox"/> 連附件 | <input type="checkbox"/> 生產部 <input type="checkbox"/> 連附件 | <input type="checkbox"/> 機械設計部 <input type="checkbox"/> 連附件 |
| <input type="checkbox"/> 採購部 <input type="checkbox"/> 連附件 | <input type="checkbox"/> 生產統籌部 <input type="checkbox"/> 連附件 | <input type="checkbox"/> 小羅&清 <input type="checkbox"/> 連附件 | |
| <input type="checkbox"/> 質檢部 <input type="checkbox"/> 連附件 | <input type="checkbox"/> 會計部 <input type="checkbox"/> 連附件 | <input type="checkbox"/> 報關組 <input type="checkbox"/> 連附件 | <input type="checkbox"/> 其他 <u>楊榮輝</u> <input type="checkbox"/> 連附件 |

分發其他分判：

- 水洪 連附件

分發香港各部門：

- | | | | | |
|--|--|---|--|----|
| <input type="checkbox"/> 行政部 <input type="checkbox"/> 連附件 | <input type="checkbox"/> 會計部 <input type="checkbox"/> 連附件 | <input type="checkbox"/> 統籌部 <input type="checkbox"/> 連附件 | <input type="checkbox"/> 工程部地盤科文 <input type="checkbox"/> 連附件 | 祥哥 |
| <input checked="" type="checkbox"/> 採購部 <input type="checkbox"/> 連附件 | <input type="checkbox"/> QS 部 <input type="checkbox"/> 連附件 | <input type="checkbox"/> 維修部 <input type="checkbox"/> 連附件 | <input type="checkbox"/> 其他 _____ <input type="checkbox"/> 連附件 | |

傳遞編號：

HK 1747 / 21

發件人簽署：

項目經理簽署：

美特鋁質 有限公司 MTR Aluminium Fabricator Ltd.		工程號: 1852	計算: side	日期: 2021.03.25	送呈:																	
地盤名稱: T2座高層后裝窗及鋁門項目 (22-23F) 玻璃BM		核對:	日期:	副本:																		
項目類別: C(2021.09.06)		修改版本:	日期:	A/C Code:																		
BM編號:		總計玻璃面積 (平方米): 15.54																				
序號	修改內容	玻璃圖號	顏色與類型	厚度 (mm)	玻璃尺寸 寬度 (W mm) 高度 (H mm)	數量 (塊)	總面積 (平方米)	使用位置	加工圖參考	座號	單位	分類類型	樓層	分格 闊度	玻璃見光 (闊)	玻璃訂貨尺寸 (闊)	分格 高度	玻璃見光 (高)	玻璃訂貨尺寸 (高)	22F	23F	合計
		GL01-T2-G09A	8mm THK, Low Iron Low E#2+12mm AIR GAP+10mm THK, Low Iron HST I.G.U. (D20120140) (LOW-E-SPE0-83T)	30.0	1055.0 2538.0	1	2.68	23W1/T2A	GL01-T2-G09A	T2	A	趟門左左門	23F	1175.00	1019.00	1055.00	2805.00	2502.00	2535.00	1	1	1
		GL01-T2-G09B		30.0	953.0 2538.0	1	2.42	23W1/T2A	GL01-T2-G09B	T2	A	趟門右左門	23F	1150.00	912.00	948.00	2805.00	2502.00	2535.00	1	1	1
		GL01-T2-G10A		30.0	1961.5 2689.0	1	5.27	23W1/T2A	GL01-T2-G10	T2	A	趟門裡位	23F	2025.00	1925.50	1961.50	2805.00	2653.00	2686.00	1	1	1
		GL01-T2-G10B		30.0	1923.5 2689.0	1	5.17	23W1/T2A	GL01-T2-G10	T2	A	趟門裡位	23F	2000.00	1887.50	1923.50	2805.00	2653.00	2686.00	1	1	1
					合計:	4	15.54															
					總合計:	4	15.54															

1). 本表中之所有玻璃顏色待定。

2). 本表中所有玻璃對角線尺寸偏差要求不超過負2mm。

3). 本表中玻璃要求粗磨邊處理並倒棱角，而所有玻璃之入爐方向需保持一致。

4). 本表中所有玻璃成品均需做雙面保護，用透明靜電膠紙加四周一寸FK白膠紙做雙面加固保護處理。

5). 本表中所有玻璃成品均需注明室內外及其玻璃編號，以便識別。

加工注意事項:

 美特鋁質 有限公司 MIDI Aluminium Fabricator Ltd.	類別		物料號	
	制圖	Ivan	2020-09-04	圖號 GL01-01~08
修改				數量 —
日期				位置 后裝鋁窗及鋁門用

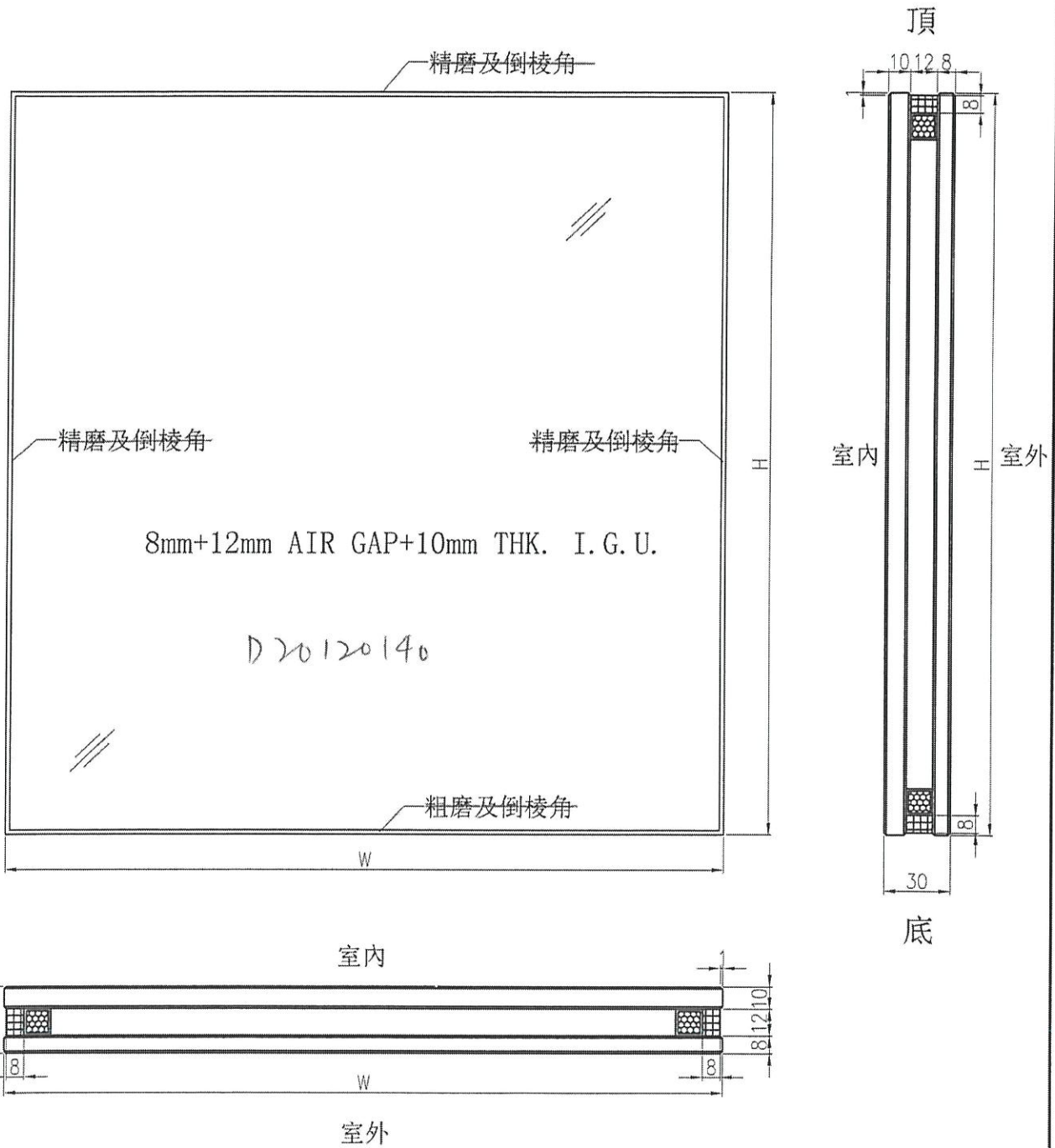

工程號	J-852	地盤	—	附 件
名稱	玻璃加工圖		採用	
材料	8mm+12mm AIR GAP+10mm THK. I.G.U.		地盤	
顏色	—		工廠 <input checked="" type="checkbox"/>	

BD. REF :

CLIENT :

ARCHITECT : AGC DESIGN LTD

MAIN CONTRACTOR :



STRUCTURAL ENGINEER :



FAÇADE CONSULTANT :

NOTE :

- 1. ALL DIMENSIONS ARE IN METRE.
- 2. ALL ELEVATIONS ARE VIEWED FROM OUTSIDE.
- 3. ALL DIMENSIONS TO BE REFERRED ON SITE BEFORE FABRICATION.

LEGEND :

ST (2005) - DETAIL MARK NO.

REF. SHEET NO.

- 1. F.F.L. --- FINISHED FLOOR LEVEL
- 2. S.F.L. --- STRUCTURAL FLOOR LEVEL
- 3. (P) --- REVERSED DETAIL
- 4. ▲ --- FIXING LOCATION
- 5. △ --- FIXING LUG LOCATION
- 6. GLASS LEGEND
- GL01 --- 8mm+12mm AIR CAP+10mm THK. IGLU.
- GL02 --- 10mm THK. TEMPERED GLASS (SPANDREL GLASS)
- GL03 --- 6mm+12mm AIR CAP+6mm THK. IGLU.
- GL04 --- 10mm THK. TEMPERED GLASS (PROTECTIVE BARRIER)
- GL05 --- 6mm+12mm AIR CAP+8mm THK. IGLU.

JOB NO. : J-852

PROJECT :

PROPOSED RESIDENTIAL DEVELOPMENT
AT 139 - 147 ARCTYLE STREET,
NHL 6005, 6035 R.P., 6036 R.P.,
6037 R.P. & 6038 R.P.

TITLE :

WINDOW SCHEDULE FOR
IN-SITU ALUM. WINDOW

DATE : 05-FEB-20

SCALE : 1:100

DRAWN BY : MN

CHECKED BY : DW



Units 6-8, Sunray Industrial Centre, 1/F
610 Che Koo Ling Road, Kowloon
Tel: 2469711-4 Fax: (852) 2727666

DWG NO. : J852-SK-IW-1223A REV. : -

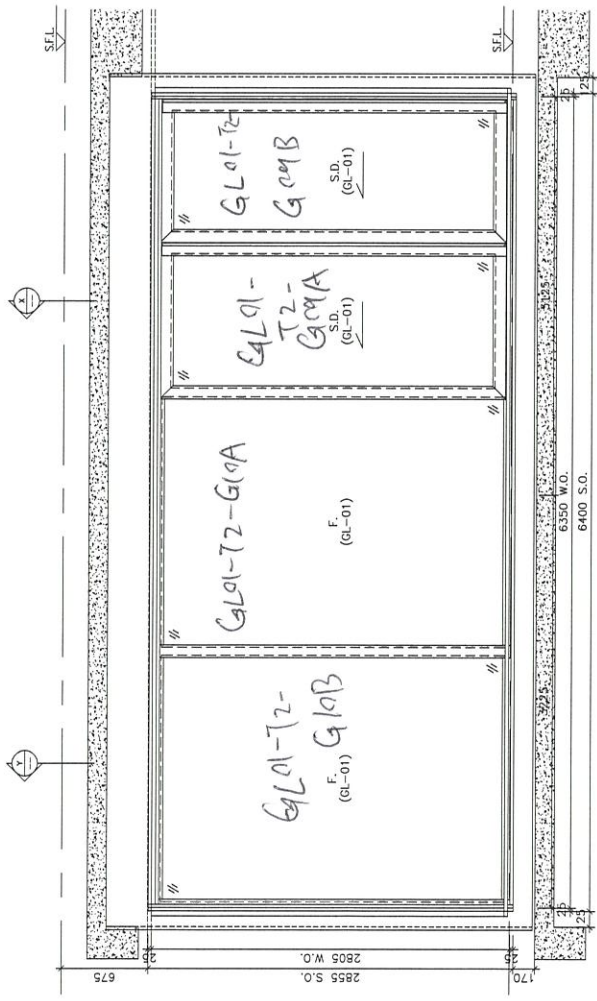

ELEVATION

SECTION "X-X"

SECTION "Y-Y"

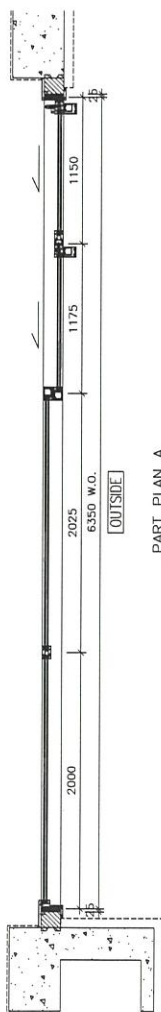

ELEVATION

PART PLAN A

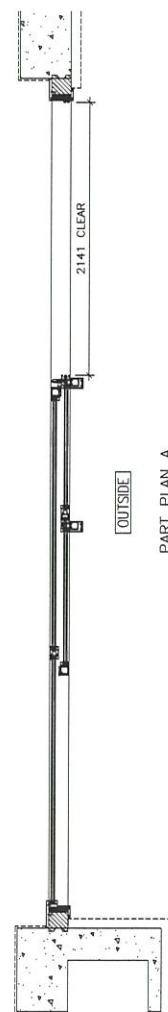

ELEVATION

PART PLAN A

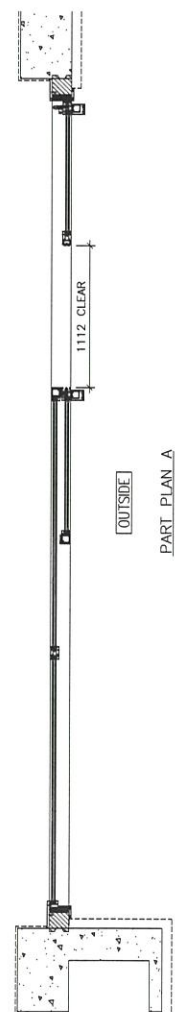

ELEVATION

PART PLAN A

GLAZING AREA	14.960 m ²
OPENABLE AREA	3.347 m ²

WINDOW MARK	23W 122A
LOCATION	23/F LIV./DIN. AT TOWER 2 FLAT A
SECTION	67mm ALUM. SECTION
GLAZING	GL-01
QUANTITY	1
REMARKS	FAÇADE (PF-41)

2020 228
midi@midiltd.com.hk

Hung 174

From: JPE
To: JPE

"Eliot Chan" <eliotchan@agcdesign.com.hk>
"Billy Tang \ (Development)'" <billytang@sino.com> + CAD
"Brian Leung'" <brian.leung@mfacade.com>, <eunice.yan@mfacade.com>,
<midi@midiltd.com.hk>, <marcotam@midiltd.com.hk>,
<Jack@motysdesign.com.hk>, <Ben@motysdesign.com.hk>
"Jimmy Cheung Ngai Hang'" <jimmynhcheung@sino.com> 2020
"KIL6038 \ (Argyle Street)'" <kil6038@sino.com>,
<j554@agcdesign.com.hk>, "Raymond Ho'" <raymondho@agcdesign.com.hk>

Subject: RE: CLP - T2-23A configuration of bedroom doors and sliding doors at Balcony
Date sent: Mon, 19 Jul 2021 11:26:14 +0800

Dear Billy
Kindly find attached updated T2 23A configuration of bedroom doors and sliding doors at balcony which will be incorporated in upcoming GBP for your reference.
Thank you.

Warm regards,

Eliot Chan
AGC Design Ltd.

16/F Olympia Plaza 255 King's Road Hong Kong
香港北角英皇道二五五號國都廣場十六樓
(D) 2503 6626 (T) 2219 7188 (F) 2219 7133

2020 Shop Day

From: Billy Tang (Development) [mailto:billytang@sino.com]

Sent: Monday, July 19, 2021 8:16 AM

To: Raymond Ho (raymondho@agcdesign.com.hk); Eliot Chan (eliotchan@agcdesign.com.hk); Brian Leung (brian.leung@mfacade.com); 'midi@midiltd.com.hk'; marcotam@midiltd.com.hk

Cc: Jimmy Cheung Ngai Hang; KIL6038 (Argyle Street)

Subject: CLP - T2-23A configuration of bedroom doors and sliding doors at Balcony

Importance: High

Dear Raymond, Eliot, Brian and Midi,
Please be reminded to follow up the captioned for construction. The same shall be incorporated for upcoming GBP final amendment accordingly.

Regards,

Billy Tang

Senior Manager (Projects)

Development Division

Sino Land Company Limited

DL (852) 2132 8696 M (852) 9261 6905

11-12/F, Tsim Sha Tsui Centre, Salisbury Road, Tsim Sha Tsui, Kowloon, Hong Kong

www.sino.com

寫
2020 裝修圖

2020 裝修圖

2/A

