

工程指示 / 要求簡箋(E.I.)

工程指示編號：EI / 3767 / 21

修改版次：0

工程編號：J - 852

工程名稱：亞皆老街中電

工程項目：Glass Cladding 補面扣蓋(T1-T3, 3-6/F)

收件人：生統

發件人：Ant Yeung

日期：30/08/2021

□要求提供 / □確認 事項：

- | | | |
|------------------------------------|-------------------------------------|-------------------------------|
| <input type="checkbox"/> 初步鋁料 B.M. | <input type="checkbox"/> 加工拆圖，然後生產 | <input type="checkbox"/> 尺寸表 |
| <input type="checkbox"/> 正式鋁料 B.M. | <input type="checkbox"/> 技術上資料 / 指示 | <input type="checkbox"/> 報價 |
| <input type="checkbox"/> 配件 B.M. | <input type="checkbox"/> 樣辦或貨品說明書 | <input type="checkbox"/> 分判合約 |
| <input type="checkbox"/> 其他：_____ | | |

內容：

請按加工圖生產鋁料送地盤安裝

GLASS CLADDING 面扣蓋，補樣板層數量(T1-T3, 3-6/F)

前 EI3101 已出單，現場遺失補出，謝謝

請在 2021.09.30 前完成上列要求。

附：

以上項目為：

- | | | |
|---------------------------------|--------------------------------------|--------------------------------|
| <input type="checkbox"/> 原合約工程包 | <input type="checkbox"/> 原合約工程加 / 減賬 | <input type="checkbox"/> 新工程報價 |
|---------------------------------|--------------------------------------|--------------------------------|

原因：-

分發東莞各部門：

- | | | | |
|-------------------------------------|---|------------------------------------|--------------------------------------|
| <input type="checkbox"/> 生產技術總監口連附件 | <input type="checkbox"/> 技術部 口連附件 | <input type="checkbox"/> 生產部 口連附件 | <input type="checkbox"/> 機械設計部口連附件 |
| <input type="checkbox"/> 採購部 口連附件 | <input checked="" type="checkbox"/> 生產統籌部口連附件 梅 | <input type="checkbox"/> 小羅&清 口連附件 | |
| <input type="checkbox"/> 質檢部 口連附件 | <input type="checkbox"/> 會計部 口連附件 | <input type="checkbox"/> 報關組 口連附件 | <input type="checkbox"/> 其他 楊榮輝 口連附件 |

分發其他分判：

- | |
|---|
| <input checked="" type="checkbox"/> 水洪 口連附件 |
|---|

分發香港各部門：

- | | | | |
|----------------------------------|------------------------------------|----------------------------------|--|
| <input type="checkbox"/> 行政部口連附件 | <input type="checkbox"/> 會計部口連附件 | <input type="checkbox"/> 統籌部口連附件 | <input checked="" type="checkbox"/> 工程部地盤科文口連附件 祥哥 |
| <input type="checkbox"/> 採購部口連附件 | <input type="checkbox"/> QS 部 口連附件 | <input type="checkbox"/> 維修部口連附件 | <input type="checkbox"/> 其他 _____ 口連附件 |

傳遞編號：

HK 1701 / 21

發件人簽署：

項目經理簽署：

Ant Yeung

Project Manager



美特鋁質有限公司
MIDI Aluminium Fabricator Ltd.

工程號 J-852 地盤 亞答老街/GLASS CLADDING

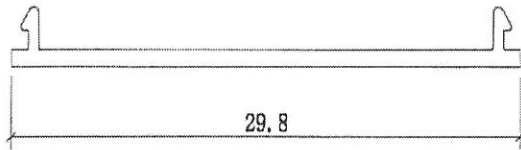

A-A

A

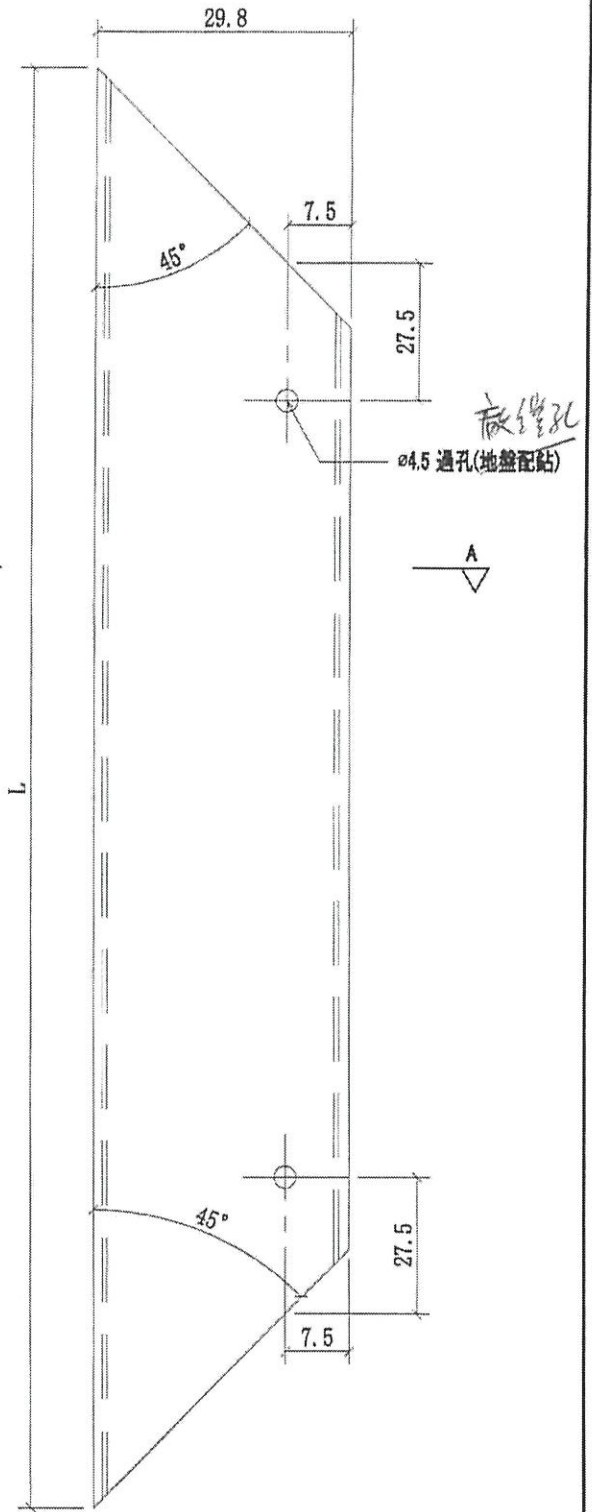

敲鑿孔

Ø4.5 過孔(地盤配點)

序號	物料編號	L	數量	使用位置	樓層
01	AI-CK01	2070	13 80	J852-SD-SG-4001	T1; T2; T3(1F2F; 7F~21F)
02	AI-CK01	2070	2 80	J852-SD-SG-4002	T1; T2; T3(1F2F; 7F~21F)
03	AI-CK01	956	6 30	J852-SD-SG-4003	T3(1F2F; 7F~21F)

名稱	GLASS CLADDING 鋁扣蓋	制圖	CJM	2020.9.12	修改	A
材料	X85912	復核	SHUI	2020.9.15	日期	2021.03.01
顏色	UCT806812XL-3	批準			圖號	AI-CK01

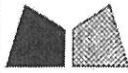

美特鋁質有限公司
MIDI Aluminium Fabricator Ltd.

工程號 J-852 地盤 亞答街/GLASS CLADDING

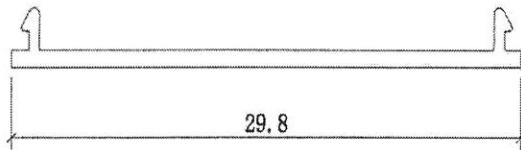

A-A

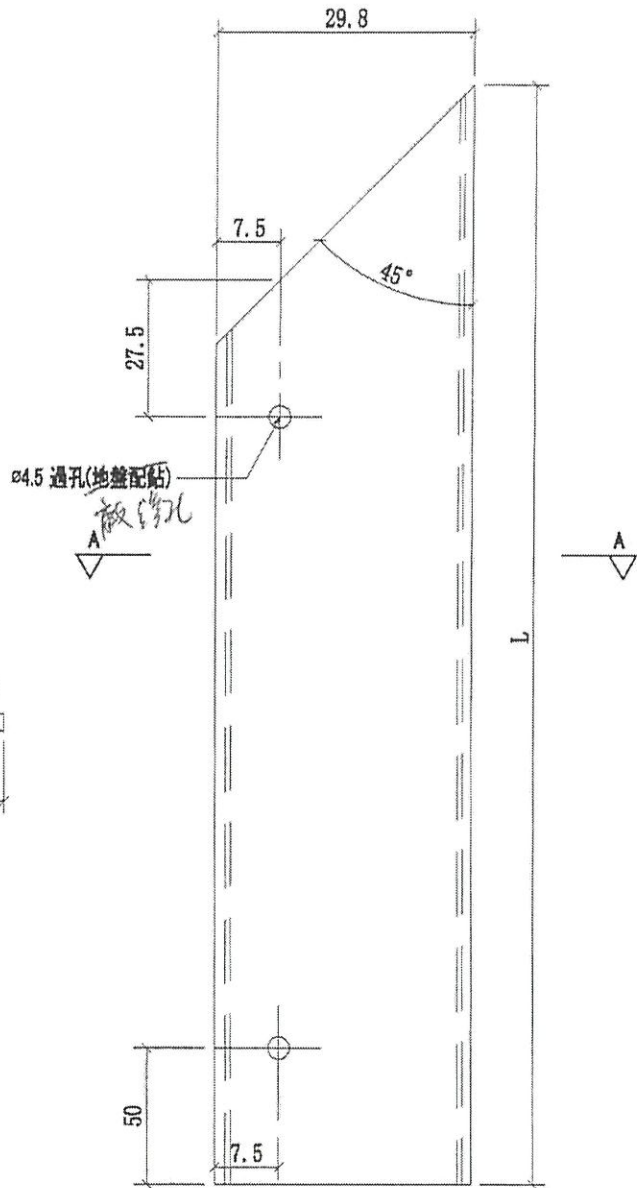

序號	物料編號	L	數量	使用位置	樓層
01	AI-CK02	727.5	13 呎	J852-SD-SG-4001	T1; T2; T3(1F2F; 7F~21F)
02	AI-CK02	477.5	12 呎	J852-SD-SG-4002	T1; T2; T3(1F2F; 7F~21F)
03	AI-CK02	1347.5	2 呎	J852-SD-SG-4003	T3(1F2F; 7F~21F)
04	AI-CK02	722.5	3 呎	J852-SD-SG-4003	T3(1F2F; 7F~21F)

名稱	GLASS CLADDING 鋁啞	制圖	CJM	2020.9.12	修改	A	
材料	X85912	復核	SHUI	2020.9.15	日期	2021.03.01	
顏色	UCT806812XL-3	批准			圖號	AI-CK02	



美特鋁質有限公司
MIDI Aluminium Fabricator Ltd.

工程號 J-852 地盤 亞答街/GLASS CLADDING

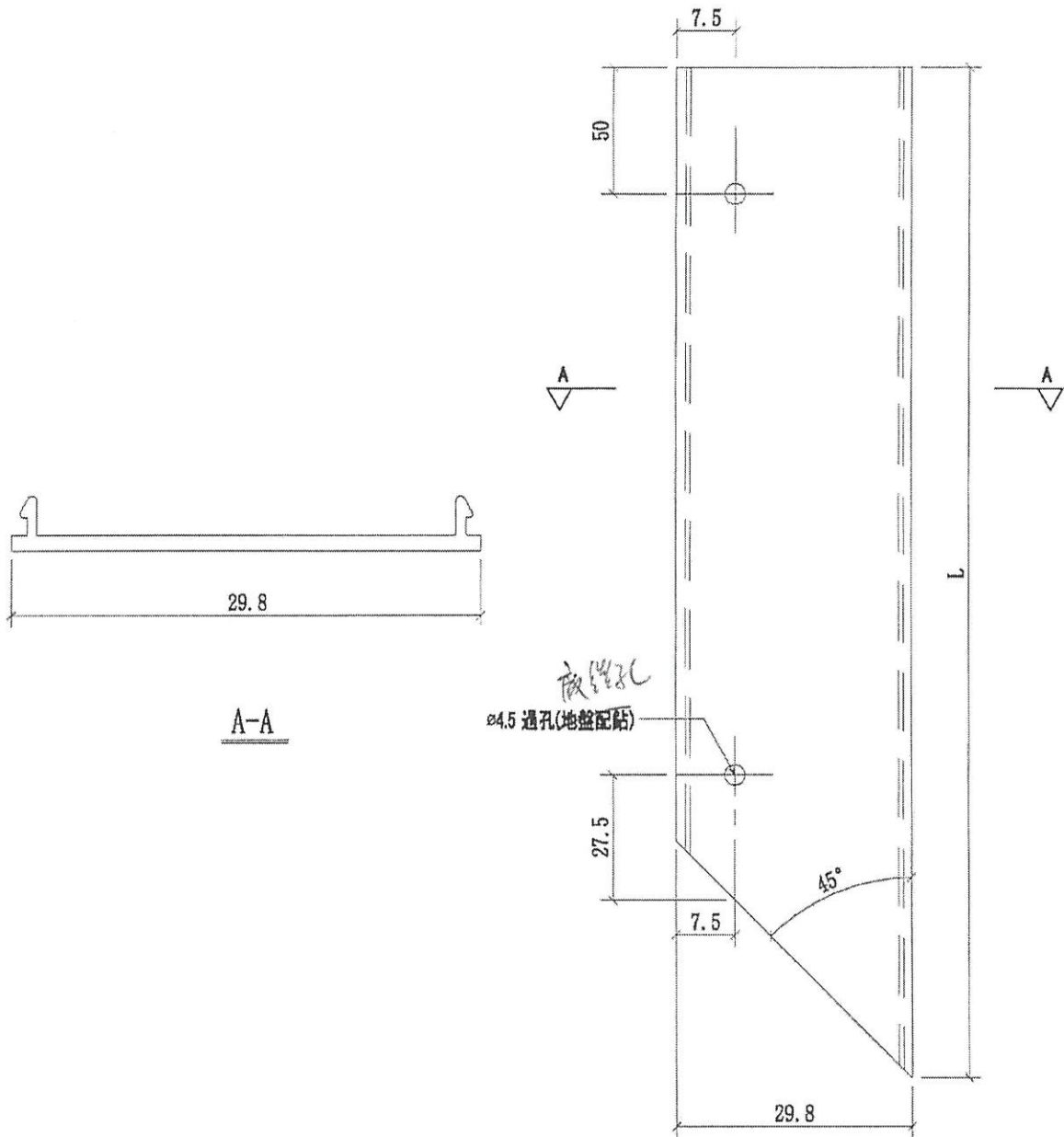

序號	物料編號	L	數量	使用位置	樓層
01	AI-CK02R	727.5	18 20	J852-SD-SG-4001	T1; T2; T3(1F2F; 7F~21F)
02	AI-CK02R	477.5	12 16	J852-SD-SG-4002	T1; T2; T3(1F2F; 7F~21F)
03	AI-CK02R	1347.5	3 4	J852-SD-SG-4003	T3(1F2F; 7F~21F)
04	AI-CK02R	722.5	3 4	J852-SD-SG-4003	T3(1F2F; 7F~21F)

名稱	GLASS CLADDING 鋁扣蓋	制圖	CJM	2020.9.12	修改	A	
材料	X85912	複核	SHUI	2020.9.15	日期	2021.03.01	
顏色	UCT806812XL-3	批准			圖號	AI-CK02R	

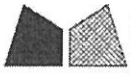

美特鋁質 有限公司

MIDI Aluminium Fabricator Ltd.

序號	物料編號	L	數量	使用位置	樓層
01	AI-CK03	2010	945	J852-SD-SG-4001	T1; 2; 3(1F2F; 7F~21F)
02	AI-CK03	2010	948	J852-SD-SG-4002	T1; 2; 3(1F2F; 7F~21F)

工程號	J-852	地盤	亞答老街/GLASS CLADDING
-----	-------	----	---------------------

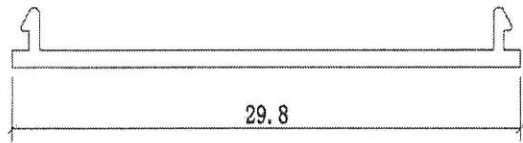

A-A

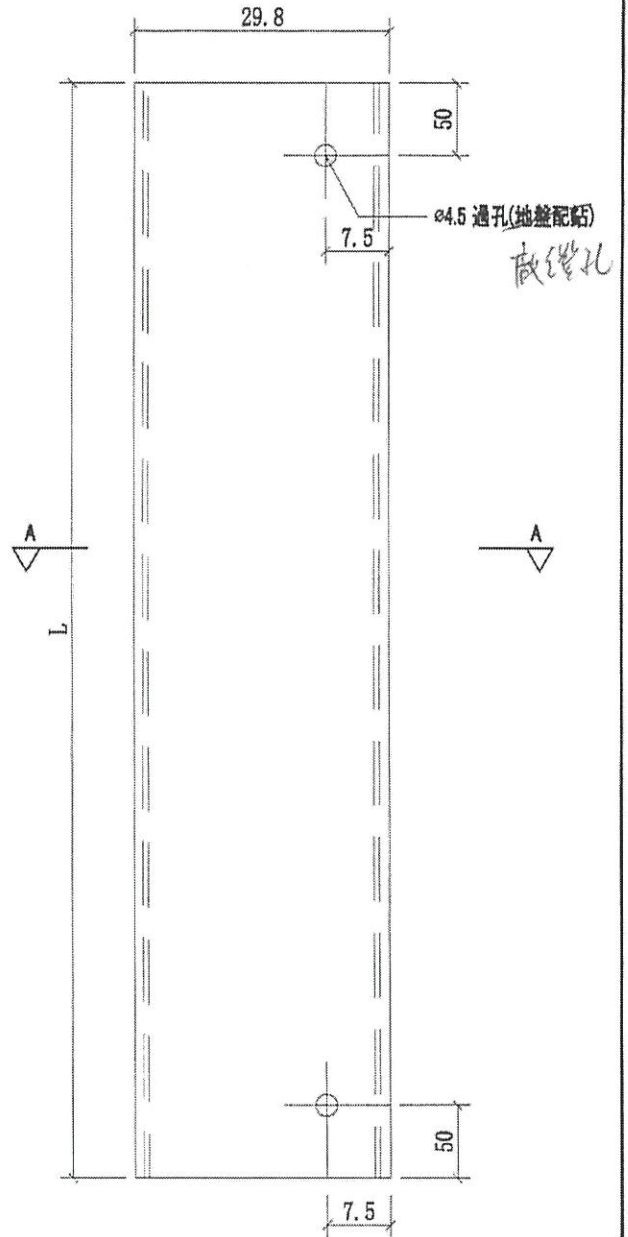

名稱	GLASS CLADDING 鋁和窗	制圖	CJM	2020.9.12	修改	A	
材料	X85912	復核	SHUI	2020.9.15	日期	2021.03.01	
顏色	UCT806812XL-3	批准			圖號	AI-CK03	