



工程指示 / 要求簡箋(E.I.)

工程指示編號：EI / 3759 / 21

修改版次：D

工程編號：J - 852

工程名稱：亞皆老街中電

工程項目：平台 G/F 趟摺門 Schuco 訂鋁料及配件 (確認)

收件人：生統 / 峰少 / Maggie

發件人：Ant Yeung

日期：08/11/2021

要求提供 /  確認 事項：

- |                                    |                                     |                               |
|------------------------------------|-------------------------------------|-------------------------------|
| <input type="checkbox"/> 初步鋁料 B.M. | <input type="checkbox"/> 加工拆圖，然後生產  | <input type="checkbox"/> 尺寸表  |
| <input type="checkbox"/> 正式鋁料 B.M. | <input type="checkbox"/> 技術上資料 / 指示 | <input type="checkbox"/> 報價   |
| <input type="checkbox"/> 配件 B.M.   | <input type="checkbox"/> 樣辦或貨品說明書   | <input type="checkbox"/> 分判合約 |

內容：

D 版：早前報價有誤，按此修改的報價訂料，附 AI/CL 一套 3+4

C 版：確認報價，請訂料，附 AI/CL

B 版：附上最後圖紙 峰少，生統：附轉角樣 CAD

此位置有 2 幅趟摺門 Schuco 90 度碰 (3 扇+4 扇)，請訂購和生產

1. 4 扇+3 扇 (90 度碰)

2. 此門尺寸 4 扇 (約 4502 寬 x 高於 3000) ; 3 扇

3. 玻璃厚度 8 mm

4. 見附 CAD

5. 顏色 送紫東噴 UCT201498XL(A)-3 灰色

請在 2021.12.13 前完成上列要求。

附：1 頁

以上項目為：

- 原合約工程包                       原合約工程加 / 減賬                       新工程報價

原因：-

分發東莞各部門：

- |  |   |  |   |
|--|---|--|---|
| <input type="checkbox"/> 生產技術總監 <input type="checkbox"/> 連附件 | <input type="checkbox"/> 技術部 <input type="checkbox"/> 連附件                         | <input type="checkbox"/> 生產部 <input type="checkbox"/> 連附件    | <input type="checkbox"/> 機械設計部 <input type="checkbox"/> 連附件                       |
| <input type="checkbox"/> 採購部 <input type="checkbox"/> 連附件    | <input checked="" type="checkbox"/> 生產統籌部 <input checked="" type="checkbox"/> 連附件 | <input type="checkbox"/> 小羅 & 清 <input type="checkbox"/> 連附件 |   |
| <input type="checkbox"/> 質檢部 <input type="checkbox"/> 連附件    | <input type="checkbox"/> 會計部 <input type="checkbox"/> 連附件                         | <input type="checkbox"/> 報關組 <input type="checkbox"/> 連附件    | <input checked="" type="checkbox"/> 其他 峰少 <input checked="" type="checkbox"/> 連附件 |

分發其他分判：

- 水洪  連附件

分發香港各部門：

- |   |  |   |   |
|---|--|---|---|
| <input type="checkbox"/> 行政部 <input type="checkbox"/> 連附件                       | <input type="checkbox"/> 會計部 <input type="checkbox"/> 連附件  | <input type="checkbox"/> 統籌部 <input type="checkbox"/> 連附件 | <input checked="" type="checkbox"/> 工程部地盤科文 <input type="checkbox"/> 連附件 祥哥 |
| <input checked="" type="checkbox"/> 採購部 <input checked="" type="checkbox"/> 連附件 | <input type="checkbox"/> QS 部 <input type="checkbox"/> 連附件 | <input type="checkbox"/> 維修部 <input type="checkbox"/> 連附件 | <input type="checkbox"/> 其他 <input type="checkbox"/> 連附件                    |

傳遞編號：

HK 2021 / 21

發件人簽署：

項目經理簽署：



**MYTECH (I.F.) LIMITED**

**EI3759 ASS70FD.NI摺疊門報價**

玻璃10mm 版本: C

序号	旭格系统	窗号	宽度 (mm)	高度 (mm)	数量 (幅)	单幅面积 (M <sup>2</sup> )	面积合计 (M <sup>2</sup> )	单价 (HKD/M <sup>2</sup> )	价格合计 (HKD)	位置	铝门窗类型	备注
1	ASS70FD.NI	W68	2667.4	3237.4	1	8.64	8.64	\$2,710.39	\$23,405.40		0+3扇	PLAN B
2	ASS70FD.NI	W69	4391.8	3237.4	1	14.22	14.22	\$2,444.55	\$34,756.67		4+0扇	PLAN B
	型材不足最低起定量模具上机费				11			\$1,143.38	\$1,307.32			
				总合计	2		22.85		\$59,469.39			此报价含70*40mm铝通

说明:

1. 本报价中的币种为港币。
2. 标价依据为方案图, 若图纸变化, 价格将随之变化。
3. 本报价为包含旭格成品门 (包含德国旭格铝型材, 旭格五金配件, 旭格隔热条, 保护胶盖, 加工费), 本报价为出厂价 (不含送地盤運輸費用)。
4. 铝型材表面处理 (颜色要求: 颜色待进一步确认)。
5. 以上标价不含: 玻璃, 安装费, 税金, 建筑质管部门的检验检测费。
6. 进口型材到货工厂需要12~14周, 国产型材/配件到货8~10周!  
全额付款, 可保证最短时间到货! (进口型材喷涂只可选择旭格特定颜色号)

*30th Nov break*

報價日期: 2021/11/08

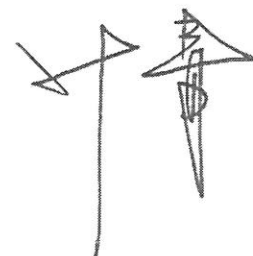

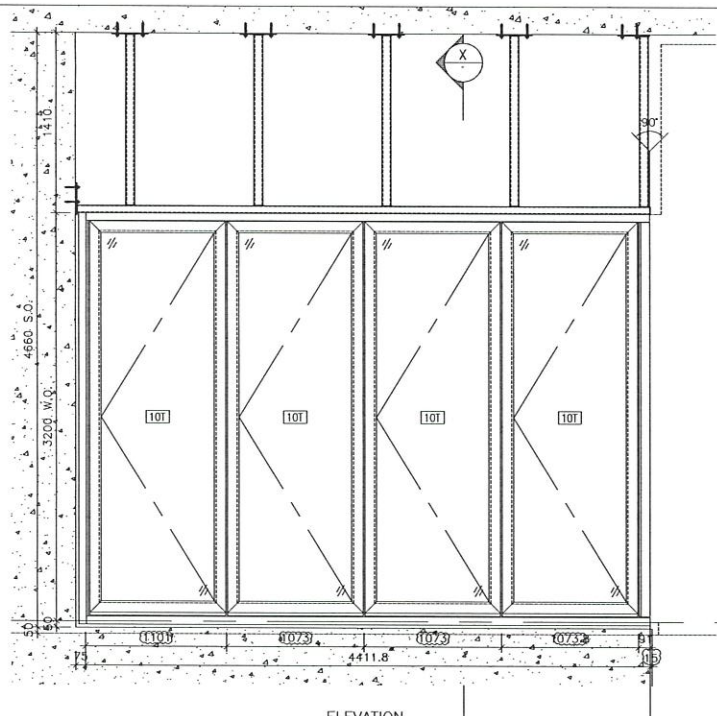

ELEVATION

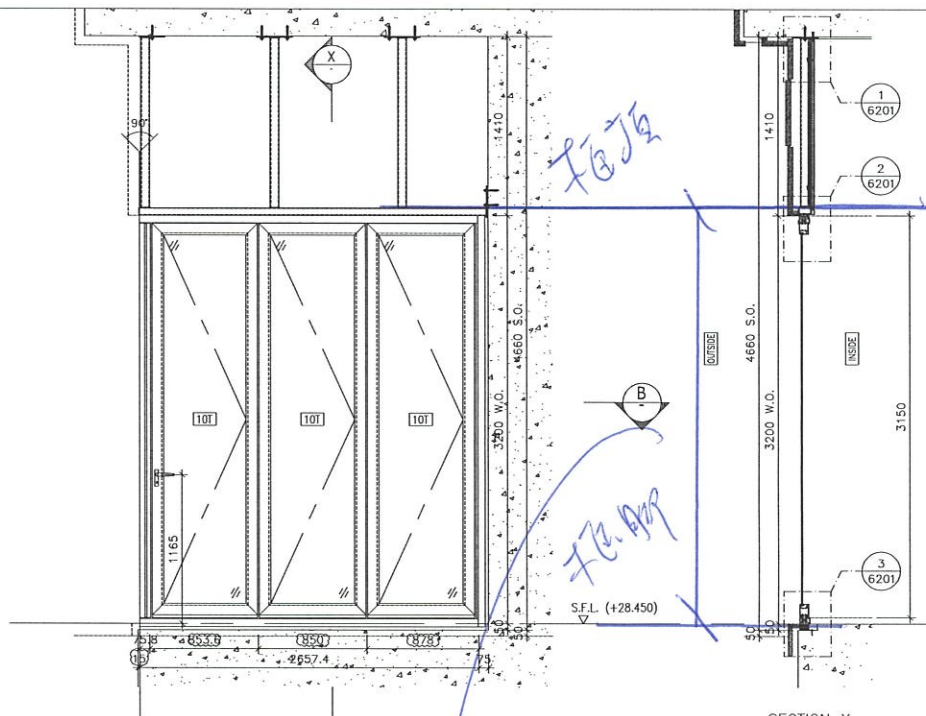

SECTION X

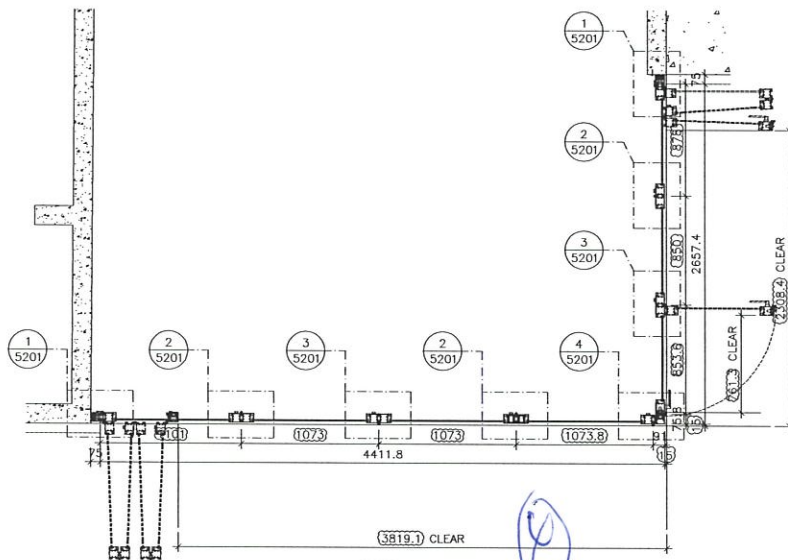

PART PLAN A

3

是有中隔，個位是

3237 H.

B.D. REF :

CLIENT :

ARCHITECT :  
**AGC DESIGN LTD**

MAIN CONTRACTOR :  
**Gammon**

STRUCTURAL ENGINEER :  
**ARUP**

FAÇADE CONSULTANT :  
**MEINHARDT**

NOTE :  
1. ALL DIMENSIONS ARE IN mm.  
2. ALL ELEVATIONS ARE VIEWED FROM OUTSIDE.  
3. ALL DIMENSIONS TO BE VERIFIED ON SITE BEFORE FABRICATION.

LEGEND :  
 (X1) — DETAIL MARK NO.  
 (2001) — REFER SHEET NO.  
 1. F.F.L. — FINISHED FLOOR LEVEL  
 2. S.F.L. — STRUCTURAL FLOOR LEVEL  
 3. (R) — REVERSED DETAIL  
 4. [12T] — 12mm THK. TEMPERED GLASS  
 5. [10T] — 10mm THK. TEMPERED GLASS

B	18/10/2021	REVISION SUBJECT TO ARCH COMMENT	LWC
A	23/08/2021	REVISION SUBJECT TO ARCH COMMENT	LWC
NO.	DATE	REVISION	BY

JOB NO. : J-852  
 PROJECT :  
 PROPOSED DEVELOPMENT  
 AT KOWLOON INLAND,  
 LOT Nos., 6035R.P., 6036R.P., 6037R.P.,  
 6038R.P., AND LOT No. 6005

TITLE :  
 ELEVATION & PART PLAN  
 FOR GLASS WALL(G/F)

DATE : 25-Mar-20 SCALE : 1:40  
 DRAWN BY : CJM CHECKED BY : DW

**美特鋁質有限公司**  
**MIDI ALUMINIUM FABRICATOR LTD.**  
 Units 6-8, Sunray Industrial Centre, 1/F  
 610 Cha Kwo Ling Road, Kowloon  
 Tel:23489211-4 Fax:(852)2727666

FLOOR	LOCATION	GLASS WALL MARK	QTY
G	CLUBHOUSE M.F. RM.3	CH06/G	1

DWG NO. : J852-PGW-4512 REV. : B

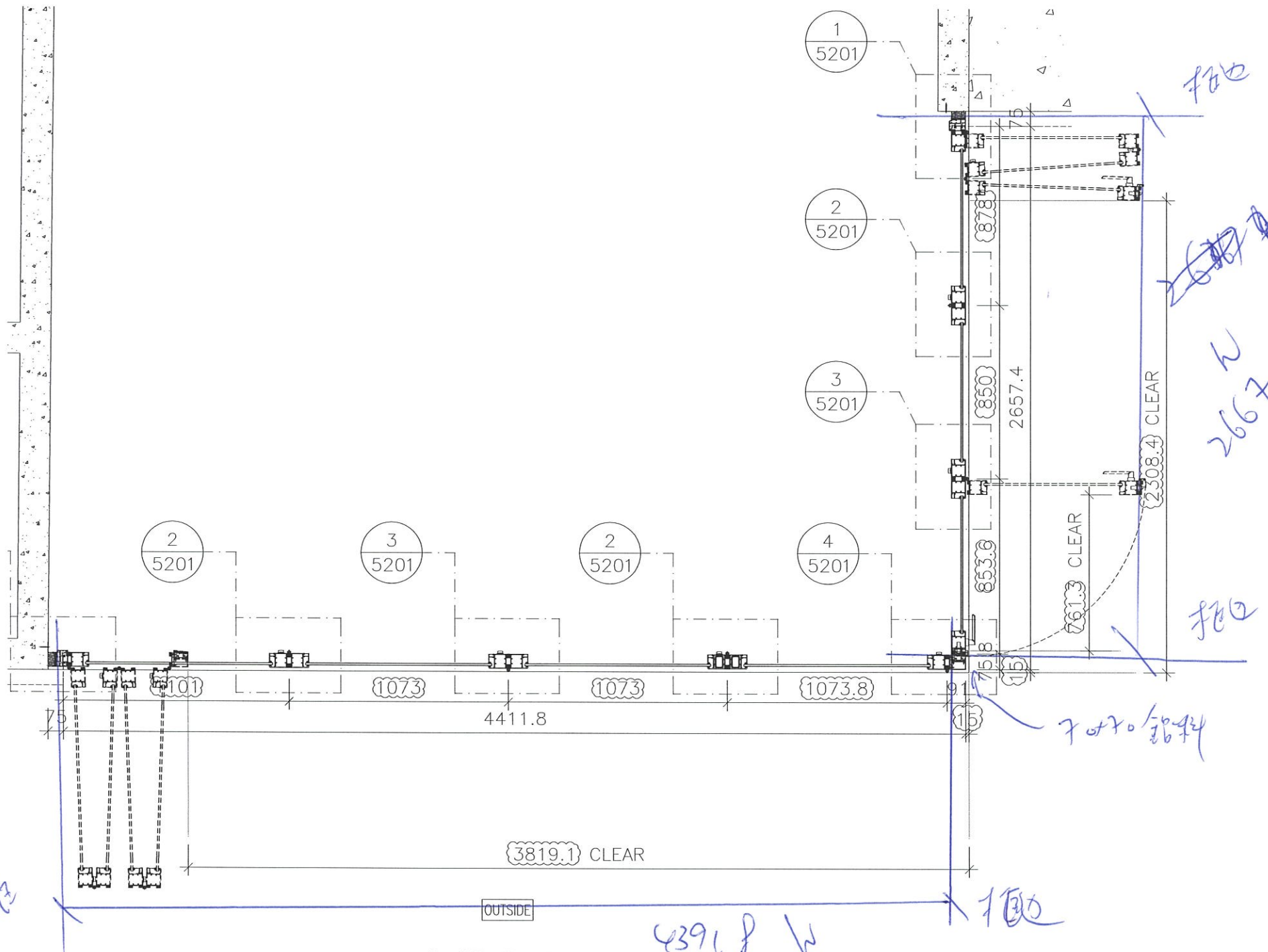

PART PLAN A

OUTSIDE

4391.8 W

招也

招也

招也

招也

招也

5/1  
有抽气

12/27  
12/27

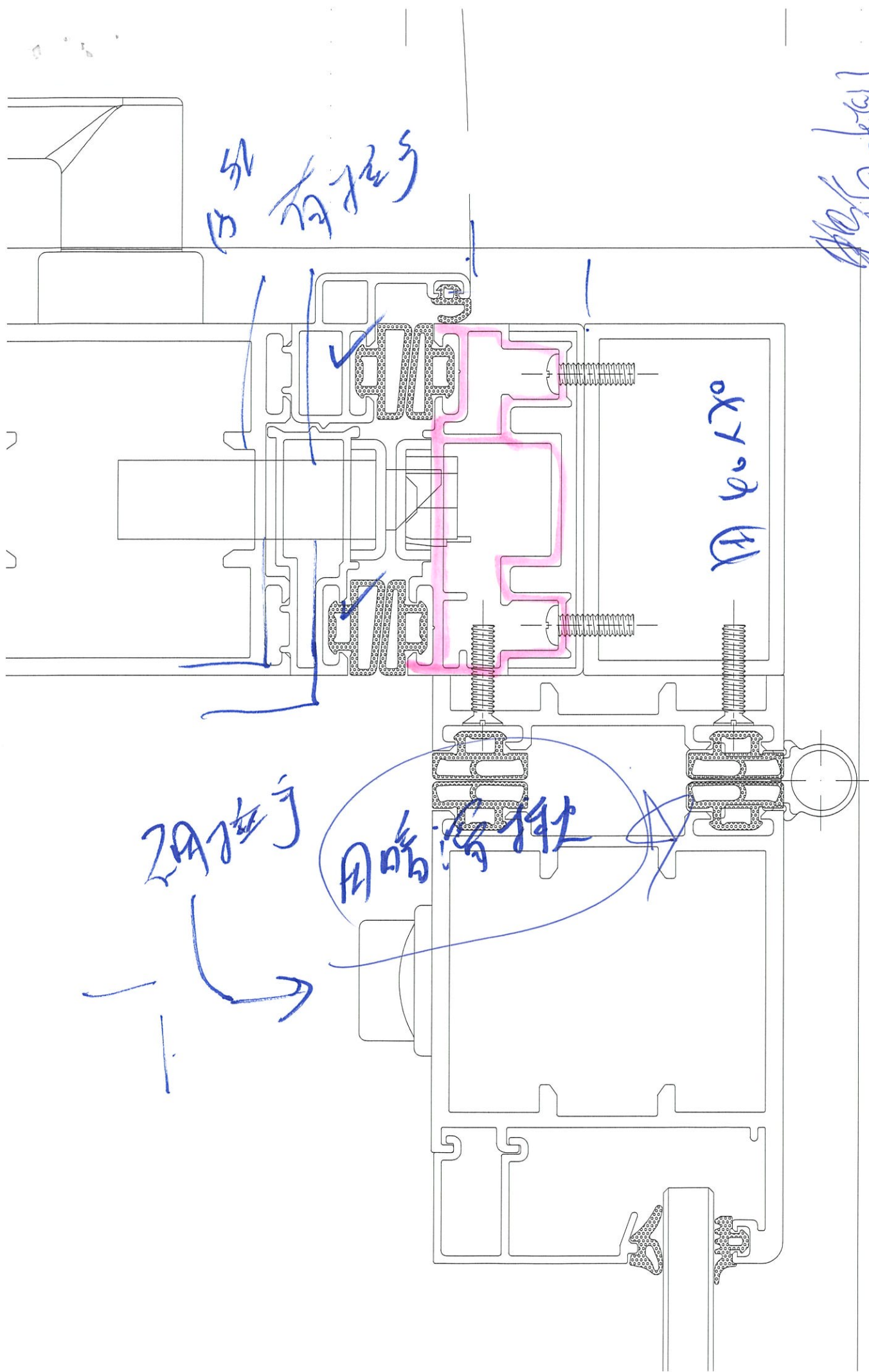

2A抽气

用暗油杯

D 60 x 70