

工程指示 / 要求簡箋(E.I.)

工程指示編號：EI / 3759 / 21 修改版次： D
 工程編號 : J - 852 工程名稱 : 亞皆老街中電
 工程項目 : 平台 G/F 趟摺門 Schuco 訂鋁料及配件 (確認)
 收件人 : 生統 / 峰少 / Maggie 發件人 : Ant Yeung 日期 : 08/11/2021

要求提供 / 確認 事項 :

- | | | |
|------------------------------------|-------------------------------------|-------------------------------|
| <input type="checkbox"/> 初步鋁料 B.M. | <input type="checkbox"/> 加工拆圖，然後生產 | <input type="checkbox"/> 尺寸表 |
| <input type="checkbox"/> 正式鋁料 B.M. | <input type="checkbox"/> 技術上資料 / 指示 | <input type="checkbox"/> 報價 |
| <input type="checkbox"/> 配件 B.M. | <input type="checkbox"/> 樣辦或貨品說明書 | <input type="checkbox"/> 分判合約 |

內容 :

D 版：早前報價有誤，按此修改的報價訂料，附 AI/CL 一套 3+4

C 版：確認報價，請訂料，附 AI/CL

B 版：附上最後圖紙 峰少，生統：附轉角樣 CAD

此位置有 2 幅趟摺門 Schuco 90 度碰 (3 扇+4 扇)，請訂購和生產

1. 4 扇+3 扇 (90 度碰)
2. 此門尺寸 4 扇 (約 4502 寬 x 高於 3000) ; 3 扇
3. 玻璃厚度 8 mm
4. 見附 CAD

5. 顏色 送紫東噴 UCT201498XL(A)-3 灰色

請在 2021.12.13 前完成上列要求。

附：1 頁

以上項目為：

- 原合約工程包 原合約工程加 / 減賬 新工程報價

原因：-

分發東莞各部門：

- () 生產技術總監 連附件 () 技術部 連附件 () 生產部 連附件 () 機械設計部 連附件
 () 採購部 連附件 () 生產統籌部 連附件 () 小羅&清 連附件
 () 質檢部 連附件 () 會計部 連附件 () 報關組 連附件 () 其他 楊榮輝 連附件

分發其他分判：

- (v) 水洪 連附件

分發香港各部門：

- () 行政部 連附件 () 會計部 連附件 () 統籌部 連附件 () 工程部地盤科文 連附件 祥哥
 () 採購部 連附件 () QS 部 連附件 () 維修部 連附件 () 其他 _____ 連附件

傳遞編號：

HK / 21

發件人簽署： 

項目經理簽署： 



MYTECH (I.F.) LIMITED

EI3759 ASS70FD.NI摺疊門報價

玻璃10mm 版本: C

序号	旭格系统	窗号	宽度 (mm)	高度 (mm)	数量 (幅)	单幅面积 (M ²)	面积合计 (M ²)	单价 (HKD/M ²)	价格合计 (HKD)	位置	铝门窗类型	备注
1	ASS70FD.NI	W68	2667.4	3237.4	1	8.64	8.64	\$2,710.39	\$23,405.40		0+3扇	PLAN B
2	ASS70FD.NI	W69	4391.8	3237.4	1	14.22	14.22	\$2,444.55	\$34,756.67		4+0扇	PLAN B
	型材不足最低起定量模具上机费				11			\$1,143.38	\$1,307.32			
				总合计	2		22.85		\$59,469.39			此报价含70*40mm铝通

说明:

1. 本报价中的币种为港币。
2. 标价依据为方案图, 若图纸变化, 价格将随之变化。
3. 本报价为包含旭格成品门門 (包含德国旭格铝型材, 旭格五金配件, 旭格隔热条, 保護膠蓋, 加工费), 本报价为出廠价 (不含送地盤運輸費用)。
4. 铝型材表面处理 (顏色要求: 顏色待進一步確認)。
5. 以上标价不含: 玻璃, 安装费, 税金, 建筑质管部门的检验检测费。
6. 進口型材到貨工廠需要12~14周, 國產型材/配件到貨8~10周!
全額付款, 可保證最短時間到貨! (進口型材噴塗只可選擇旭格特定顏色號)

30th Nov break

報價日期: 2021/11/08

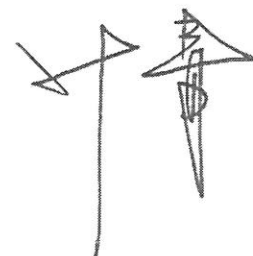

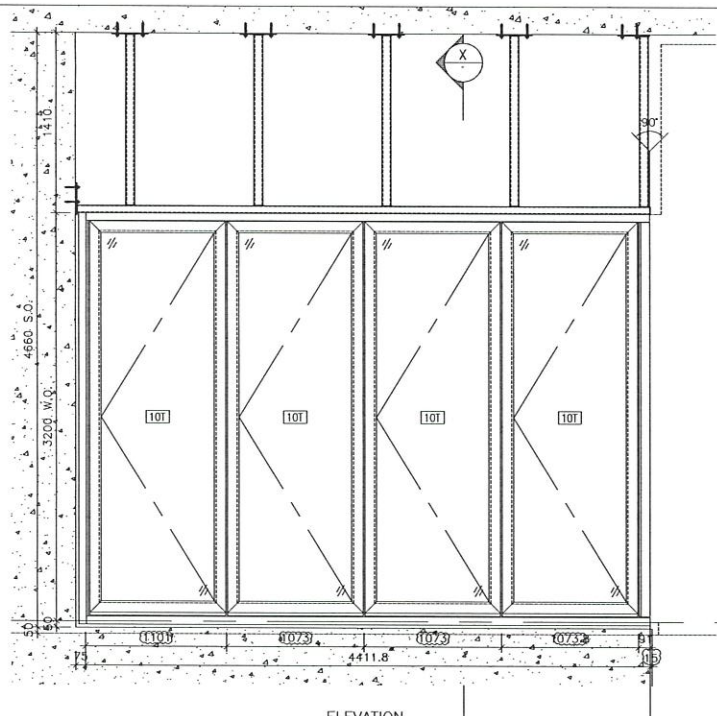

ELEVATION

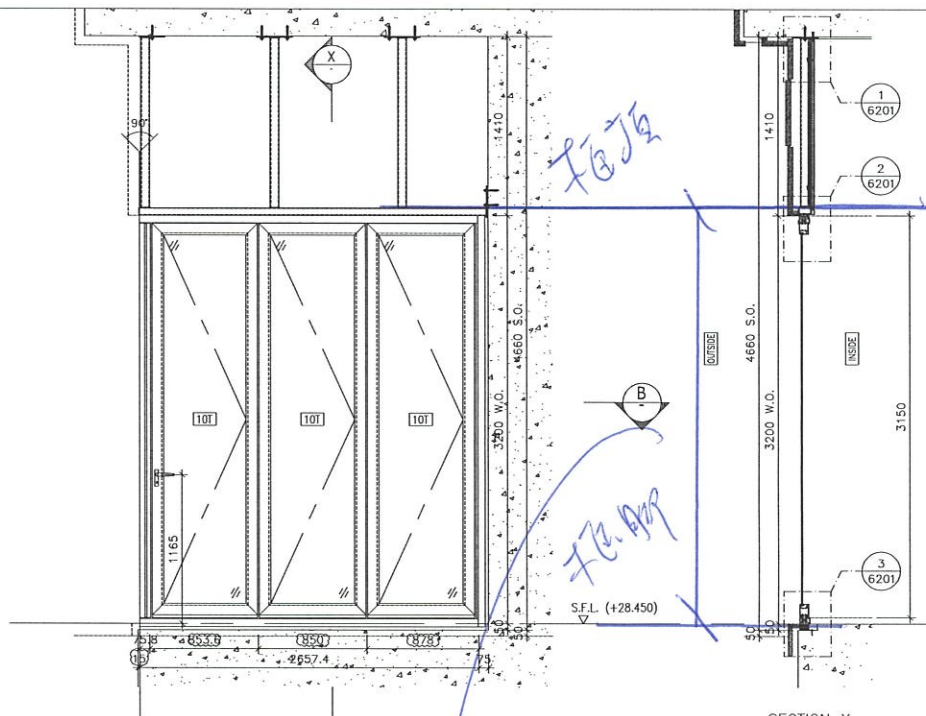

SECTION X

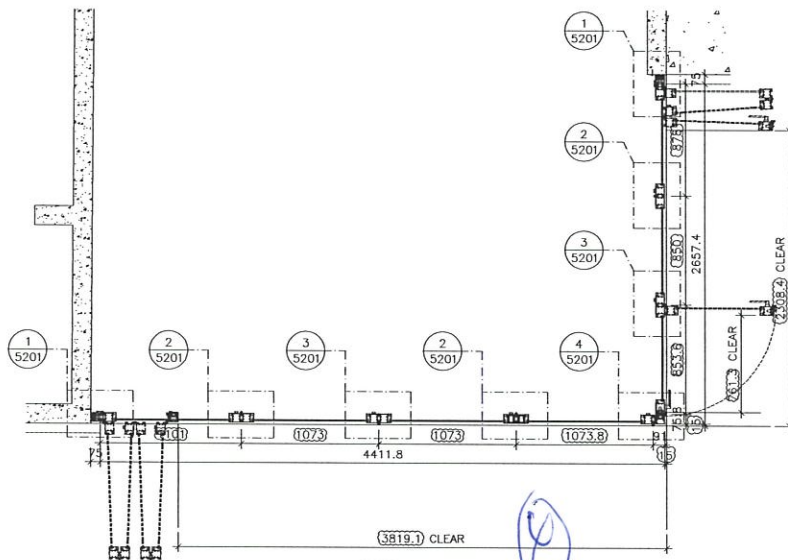

PART PLAN A

3

3237 H.

是有中隔，個個是

B.D. REF :

CLIENT :

ARCHITECT :
AGC DESIGN LTD

MAIN CONTRACTOR :
Gammon

STRUCTURAL ENGINEER :
ARUP

FAÇADE CONSULTANT :
MEINHARDT

NOTE :
1. ALL DIMENSIONS ARE IN mm.
2. ALL ELEVATIONS ARE VIEWED FROM OUTSIDE.
3. ALL DIMENSIONS TO BE VERIFIED ON SITE BEFORE FABRICATION.

LEGEND :
 (X) — DETAIL MARK NO.
 (100) — REFER SHEET NO.
 1. F.F.L. — FINISHED FLOOR LEVEL
 2. S.F.L. — STRUCTURAL FLOOR LEVEL
 3. (R) — REVERSED DETAIL
 4. [12T] — 12mm THK. TEMPERED GLASS
 5. [10T] — 10mm THK. TEMPERED GLASS

B	18/10/2021	REVISION SUBJECT TO ARCH COMMENT	LWC
A	23/08/2021	REVISION SUBJECT TO ARCH COMMENT	LWC
NO.	DATE	REVISION	BY

JOB NO. : J-852
 PROJECT :
 PROPOSED DEVELOPMENT
 AT KOWLOON INLAND,
 LOT Nos., 6035R.P., 6036R.P., 6037R.P.,
 6038R.P., AND LOT No. 6005

TITLE :
 ELEVATION & PART PLAN
 FOR GLASS WALL(G/F)

DATE : 25-Mar-20 SCALE : 1:40
 DRAWN BY : CJM CHECKED BY : DW

美特鋁質有限公司
MIDI ALUMINIUM FABRICATOR LTD.
 Units 6-8, Sunray Industrial Centre, 1/F
 610 Cha Kwo Ling Road, Kowloon
 Tel:23489211-4 Fax:(852)2727666

FLOOR	LOCATION	GLASS WALL MARK	QTY
G	CLUBHOUSE M.F. RM.3	CH06/G	1

DWG NO. : J852-PGW-4512 REV. : B

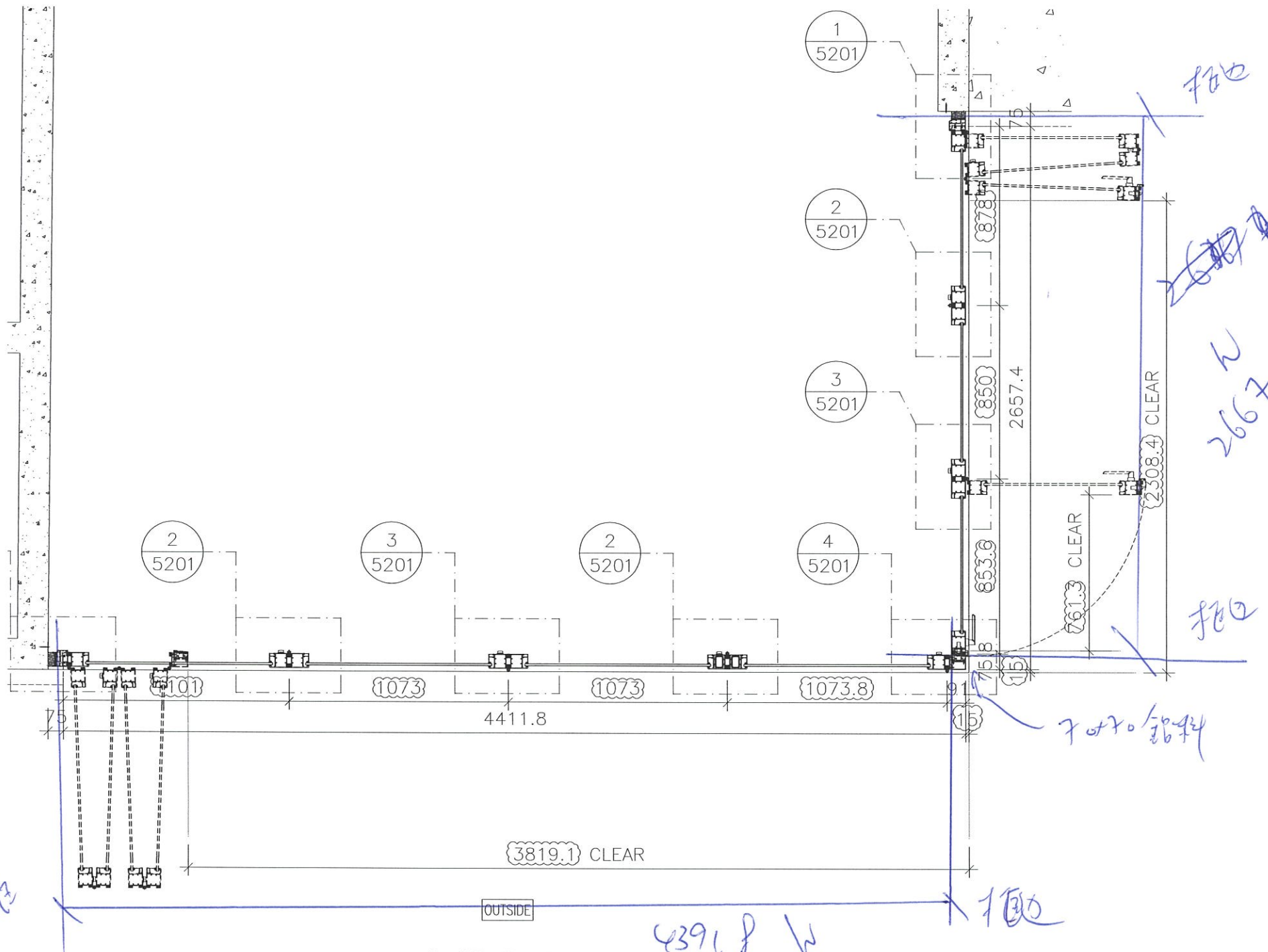

PART PLAN A

4391.8 W

5/15 有抽气

12/20/2011

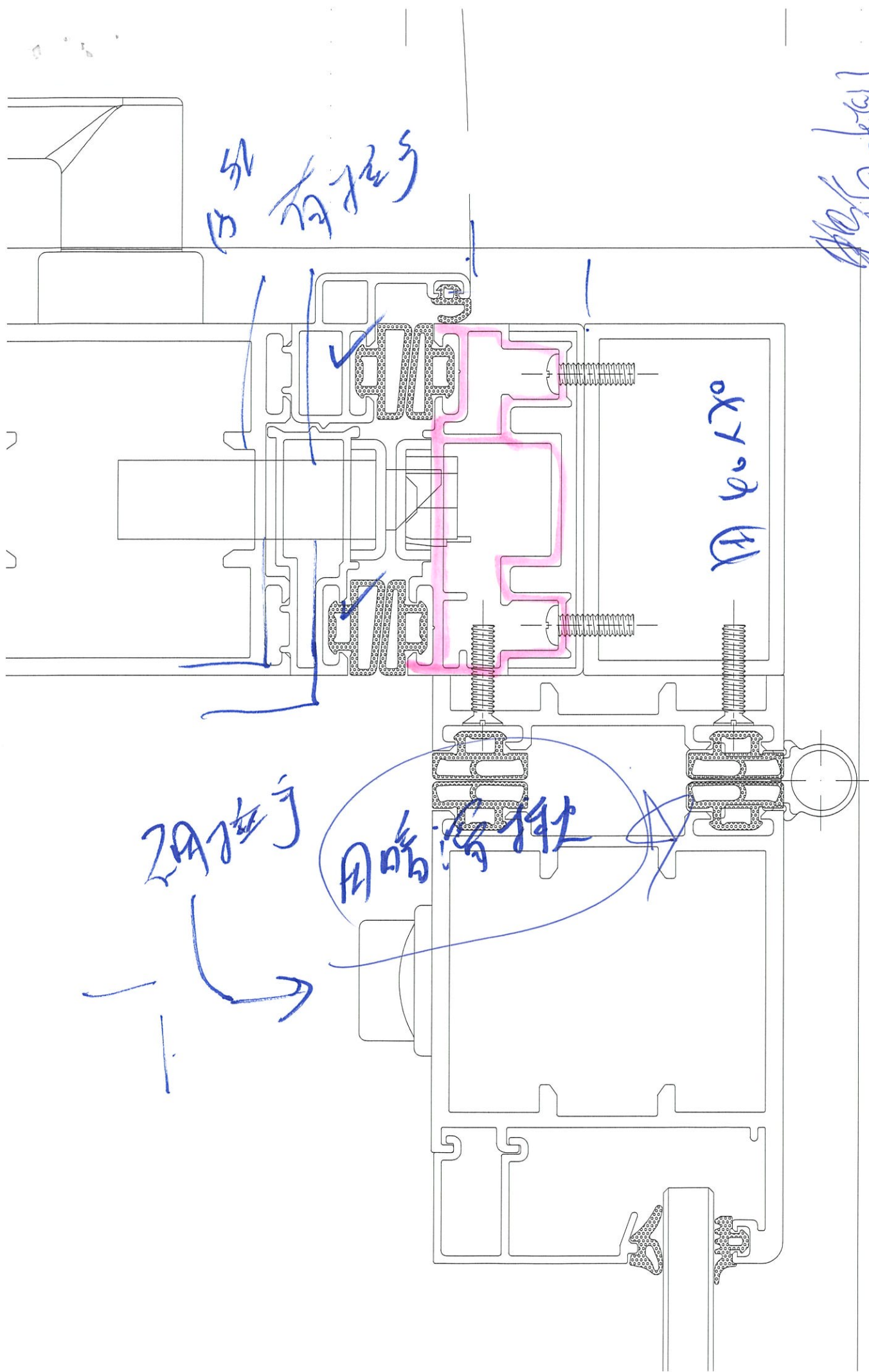

2A抽气

用暗销抽气

D 60 x 70