

工程指示 / 要求簡箋(E.I.)

工程指示編號：EI / 3758 / 21

修改版次：-

工程編號：J - 852

工程名稱：亞皆老街中電

工程項目：百葉 後加百葉鋁料(T3, UR/F、T1,2 R/F、T1,2,3 23/F) (7 隻)

收件人：生統

發件人：Ant Yeung

日期：25/08/2021

要求提供 / 確認 事項：

- | | | |
|------------------------------------|-------------------------------------|-------------------------------|
| <input type="checkbox"/> 初步鋁料 B.M. | <input type="checkbox"/> 加工拆圖，然後生產 | <input type="checkbox"/> 尺寸表 |
| <input type="checkbox"/> 正式鋁料 B.M. | <input type="checkbox"/> 技術上資料 / 指示 | <input type="checkbox"/> 報價 |
| <input type="checkbox"/> 配件 B.M. | <input type="checkbox"/> 樣辦或貨品說明書 | <input type="checkbox"/> 分判合約 |
| <input type="checkbox"/> 其他：_____ | | |

內容：

請按加工圖生產百葉送地盤安裝。

後加 7 隻百葉，則師已出 CL 確定

顏色按天花鋁板白色(Beige)(UCT809261SC-3)，廠已有鋁料需送去油再返噴

謝謝

請在 2021.08.03 前完成上列要求。

附有關圖紙 / 文件：頁 BM

以上項目為：

- 原合約工程包 原合約工程加 / 減賬 新工程報價

原因：-

分發東莞各部門：

- | | | | |
|--------------------------------------------------------------|------------------------------------------------------------------------|--------------------------------------------------------------|----------------------------------------------------------------|
| <input type="checkbox"/> 生產技術總監 <input type="checkbox"/> 連附件 | <input type="checkbox"/> 技術部 <input type="checkbox"/> 連附件 | <input type="checkbox"/> 生產部 <input type="checkbox"/> 連附件 | <input type="checkbox"/> 機械設計部 <input type="checkbox"/> 連附件 |
| <input type="checkbox"/> 採購部 <input type="checkbox"/> 連附件 | <input checked="" type="checkbox"/> 生產統籌部 <input type="checkbox"/> 連附件 | <input type="checkbox"/> 小羅 & 清 <input type="checkbox"/> 連附件 | |
| <input type="checkbox"/> 質檢部 <input type="checkbox"/> 連附件 | <input type="checkbox"/> 會計部 <input type="checkbox"/> 連附件 | <input type="checkbox"/> 報關組 <input type="checkbox"/> 連附件 | <input type="checkbox"/> 其他 _____ <input type="checkbox"/> 連附件 |

分發其他分判：

- 水洪 連附件

分發香港各部門：

- | | | | |
|-----------------------------------------------------------|------------------------------------------------------------|-----------------------------------------------------------|--------------------------------------------------------------------------|
| <input type="checkbox"/> 行政部 <input type="checkbox"/> 連附件 | <input type="checkbox"/> 會計部 <input type="checkbox"/> 連附件 | <input type="checkbox"/> 統籌部 <input type="checkbox"/> 連附件 | <input checked="" type="checkbox"/> 工程部地盤科文 <input type="checkbox"/> 連附件 |
| <input type="checkbox"/> 採購部 <input type="checkbox"/> 連附件 | <input type="checkbox"/> QS 部 <input type="checkbox"/> 連附件 | <input type="checkbox"/> 維修部 <input type="checkbox"/> 連附件 | <input type="checkbox"/> 其他 _____ <input type="checkbox"/> 連附件 |

傳遞編號：

HK 1682 / 21

發件人簽署：

項目經理簽署：

圖則登記表 DRAWING REGISTER												
工程名稱 Project Title:		亞畢老街		接收日期 Receiving Date (適用於客戶圖則)								
依Hung182后加百頁鋁料加工		年										
工程編號 Project No:		J-852		月								
分發予 Distributed To				日								
				發出日期 Issued Date								
		年	21									
		月	08									
		日	25									
圖則編號 Drg. No.		圖則名稱 Drawing Title		修訂編號 Revision No.								
		圖則登記表		1	-							
AL01		鋁百頁組裝圖		2	-							
IW-H01		企料加工圖		3	-							
IW-H01R		企料加工圖		4	-							
IW-H02		鋁巴加工圖		5	-							
IW-H03		鋁巴加工圖		6	-							
IW-W01		橫料加工圖		7	-							
IW-W02		橫料加工圖		8	-							
IW-W03		橫料加工圖		9	-							
IW-W04		橫料加工圖		10	-							
IW-W05		雀仔網加工圖		11	-							
				12	-							
				13	-							

序號	材料編號	材料名稱	加工圖號	長度 L (MM)	單位	幅數	
						單樞	小計
1	X85842	窗框左企	IW-H01-2	529.5	支	1	6
2	X85842	窗框左企	IW-H01R-2	529.5	支	1	6
3	X85764	窗拍蓋	直口開料	458.5	支	2	12
4	20*56*10*3折件	百頁企鋁折件	IW-AL02	419.5	支	1	6
5	20*56*10*3折件	百頁企鋁折件	IW-AL02R	419.5	支	1	6
6	50*5巴	百頁玉墊巴	IW-H02-2	398	支	2	12
7	15*1.6巴	雀仔網壓巴-企	IW-H03-3	424.5	支	2	12
8	X85844	窗框頂橫	IW-W01-1	422	支	1	6
9	X85843	窗框底橫	IW-W02-1	416	支	1	6
10	X85840	百頁框頂	IW-W03-1	421	支	1	6
11	X85839	百頁框底	IW-W04-1	421	支	1	6
12	X85838	百頁片	直口開料	399	支	6	36
13	15*1.6巴	雀仔網壓巴-橫	IW-H03-2	399	支	2	12

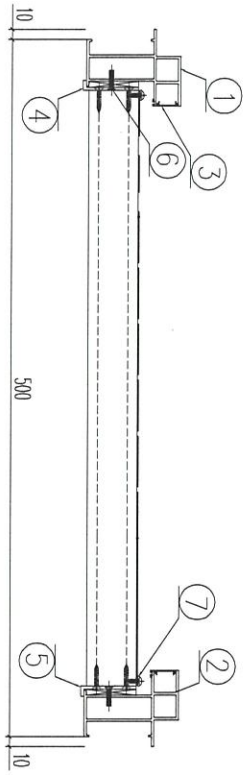
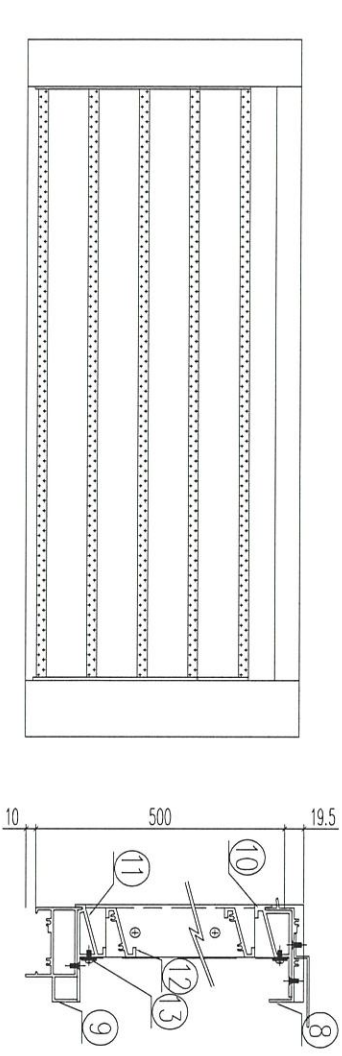

說明：
 1、企料頂留5mm;
 2、頂底橫均採用直口橫碰企安裝;
 3、-

序號	窗號	數量	位置
1	AL01	1	T3/URF
2	AL01	2	T1&T2/TRF
3	AL01	1	T1/23F
4	AL01	1	T2/23F
5	AL01	2	T3/23F
合計		7	

數量：6	材料：詳見圖表	表面處理：UCR0925SC-3(地)	Rev：-
製圖：WSH	日期：2021.08.25	修改：-	Rev：-
美特鋁質有限公司 MIDI Aluminium Fabricator Ltd.		工程名稱：亞答街 / 后加頂	圖號：AL01 製圖：圖號：AL01



美特鋁質 有限公司
MIDI Aluminium Fabricator Ltd.

工程號 J852 地盤 亞皆老街

序號	加工圖號	安裝圖號	數量	L	A	M x N
1						
2	IW-H01-2	AL01	87			

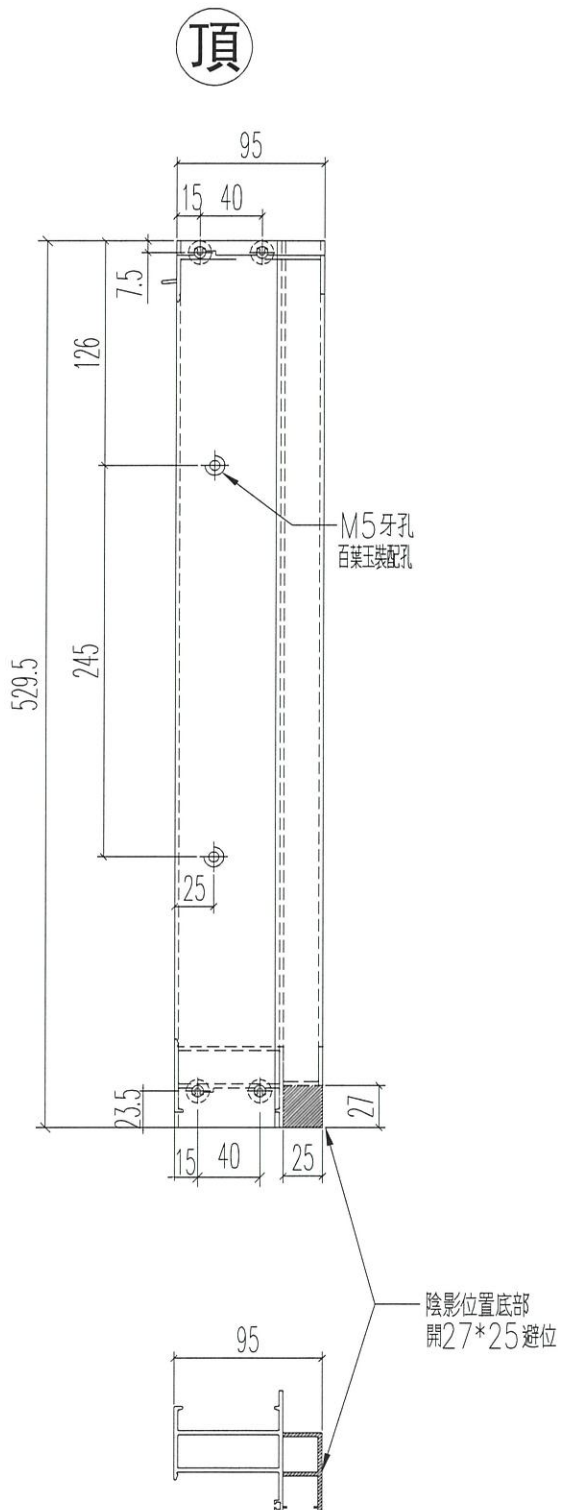

名稱	左邊框(室外看)	制圖	sde	2021.08.25	修改	-	-	
材料	X85842	復核	WHS		日期	-	-	
顏色	UCT809261SC-3(白色)	批准			圖號	IW-H01		



美特鋁質 有限公司
MIDI Aluminium Fabricator Ltd.

工程號 J852 地盤 亞皆老街

序號	加工圖號	安裝圖號	數量	L	A	M x N
1						
2	IW-H01R-2	AL01	87			

頂

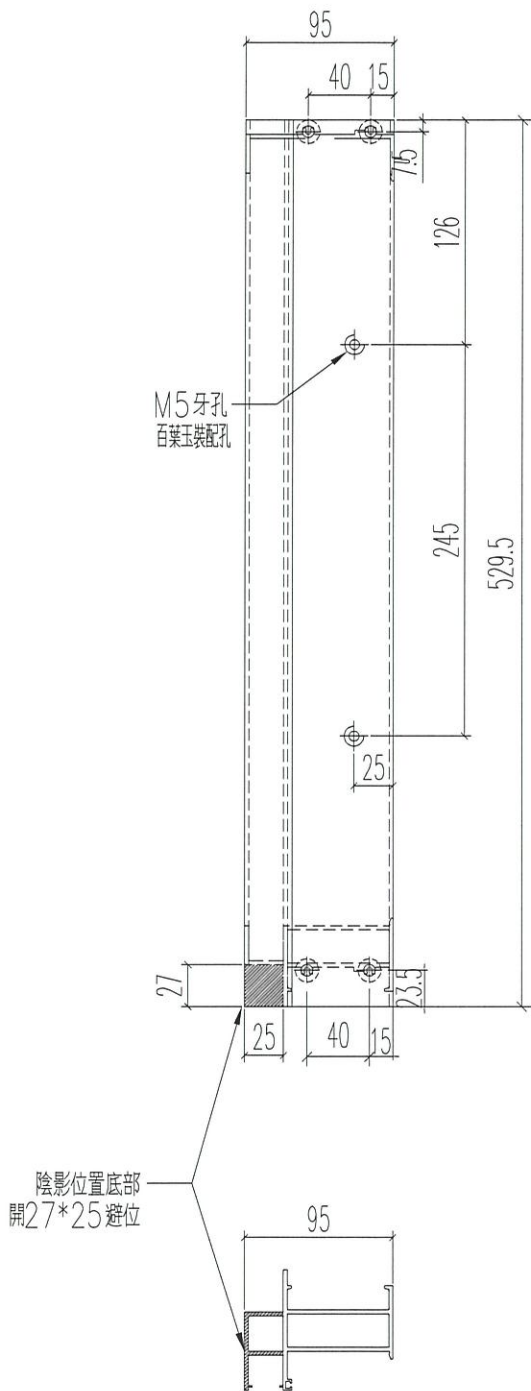

名稱	左邊框 (室外看)	制圖	sde	2021.08.25	修改	-	-	
材料	X85842	復核	WHS		日期	-	-	
顏色	UCT809261SC-3 (白色)	批准			圖號	IW-H01R		



美特鋁質 有限公司
MIDI Aluminium Fabricator Ltd.

工程號 J852 地盤 亞皆老街

加工圖號	安裝圖號	數量	L (mm)	M x N	X
IW-H02-2	AL01	214			

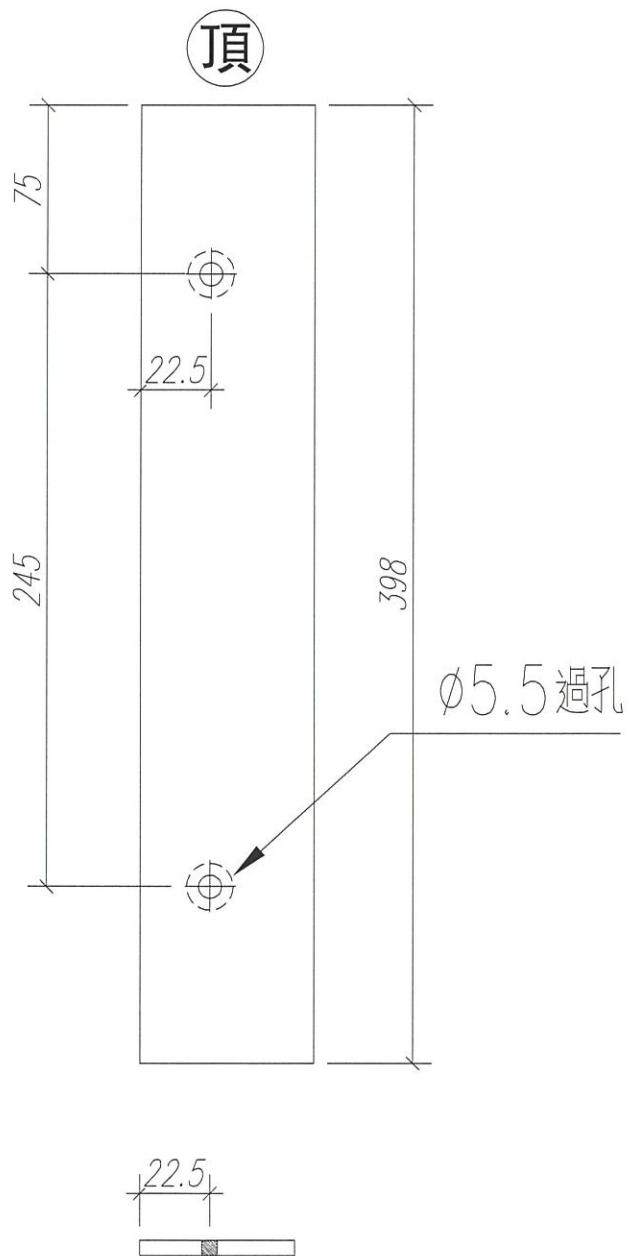

名稱	百葉玉墊巴	制圖	sde	2021.08.25	修改	-	-	
材料	50*5mm巴	復核	WHS		日期	-	-	
顏色	光身料	批准			圖號	IW-H02		



工程號 J852 地盤 亞皆老街

加工圖號	安裝圖號	數量	L (mm)	A	M x N
IW-H03-3	AL01-企	1214	424.5	93.5	250*1
IW-H03-2	AL01-橫	1214	399	74.5	250*1

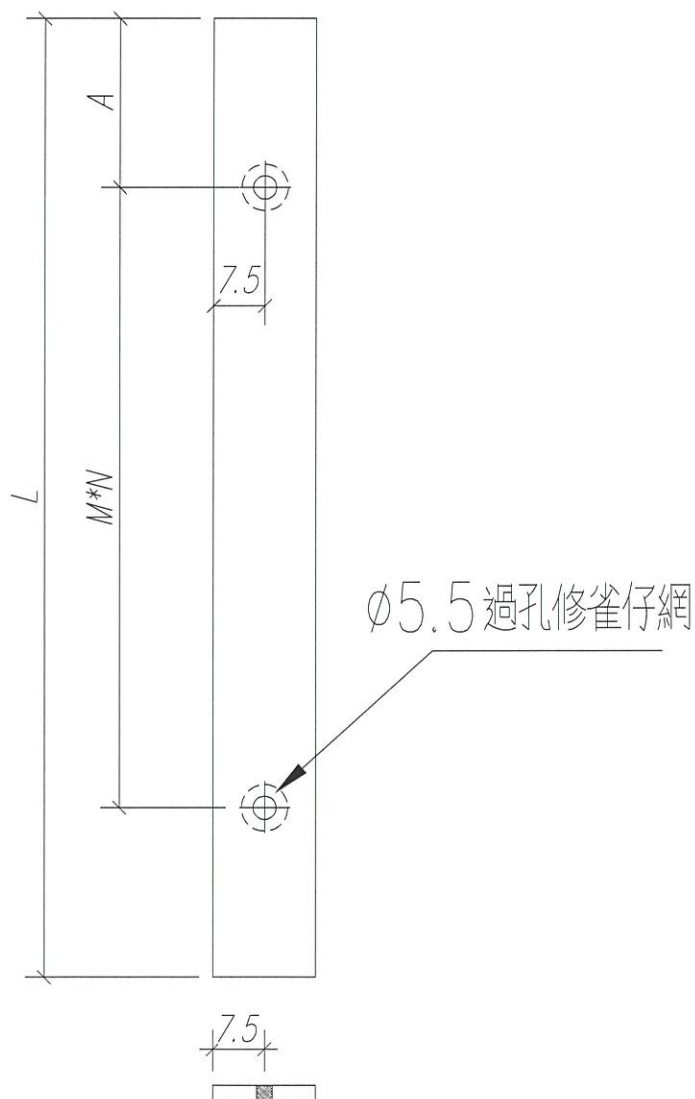

名稱	雀仔網壓巴	制圖	sde	2021.08.25	修改	-	-	
材料	15*1.6MM巴	復核	WHS		日期	-	-	
顏色	UCT809261SC-3(白色)	批准			圖號	IW-H03		



序號	加工圖號	安裝圖號	數量	L (mm)	M x N	X
1						
2	IW-W01-1	AL01	67	422	250*1	86

左

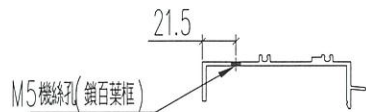
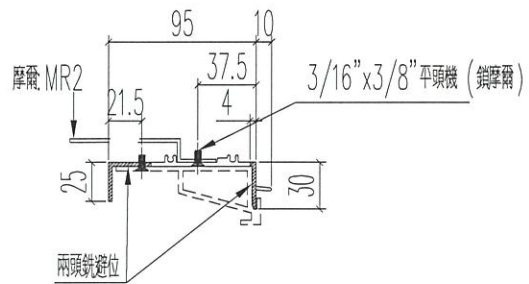
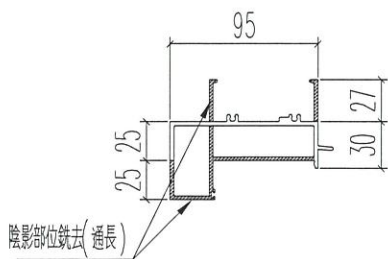
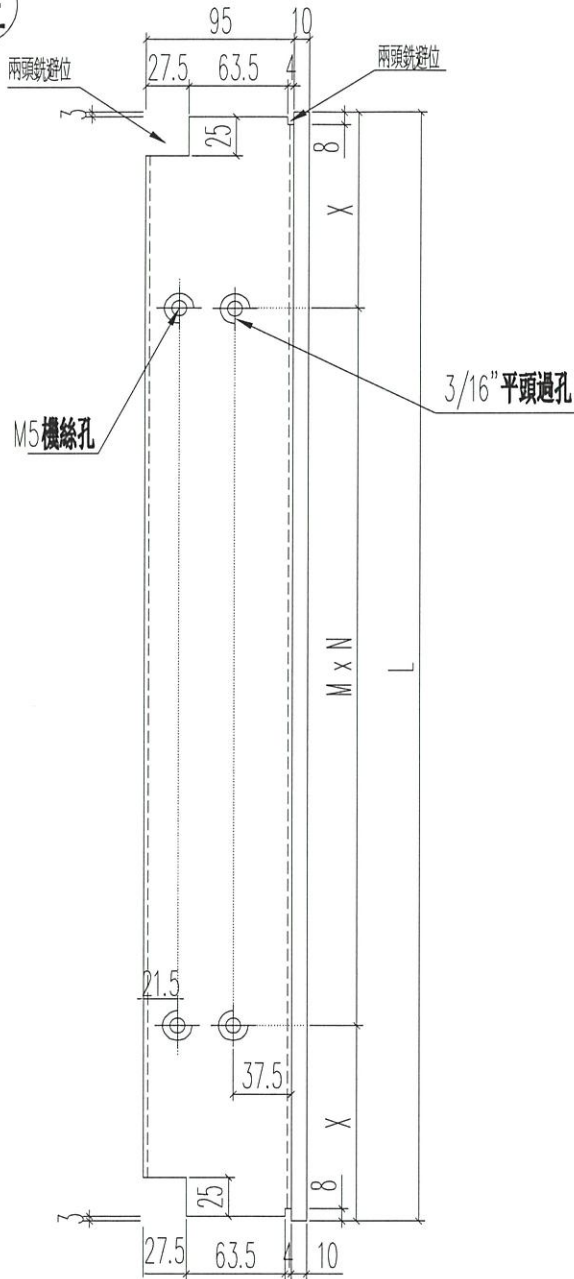

名稱	生窗頂框	制圖	sde	2021.08.25	修改	-	-	
材料	X85844	復核	WHS		日期	-	-	
顏色	UCT809261SC-3(白色)	批准			圖號	IW-W01		



美特鋁質 有限公司
MIDI Aluminium Fabricator Ltd.

工程號 J852 地盤 亞皆老街

序號	加工圖號	安裝圖號	數量	L (mm)	M x N	X
1						
2	IW-W02-1	AL01	7	416	250*1	83

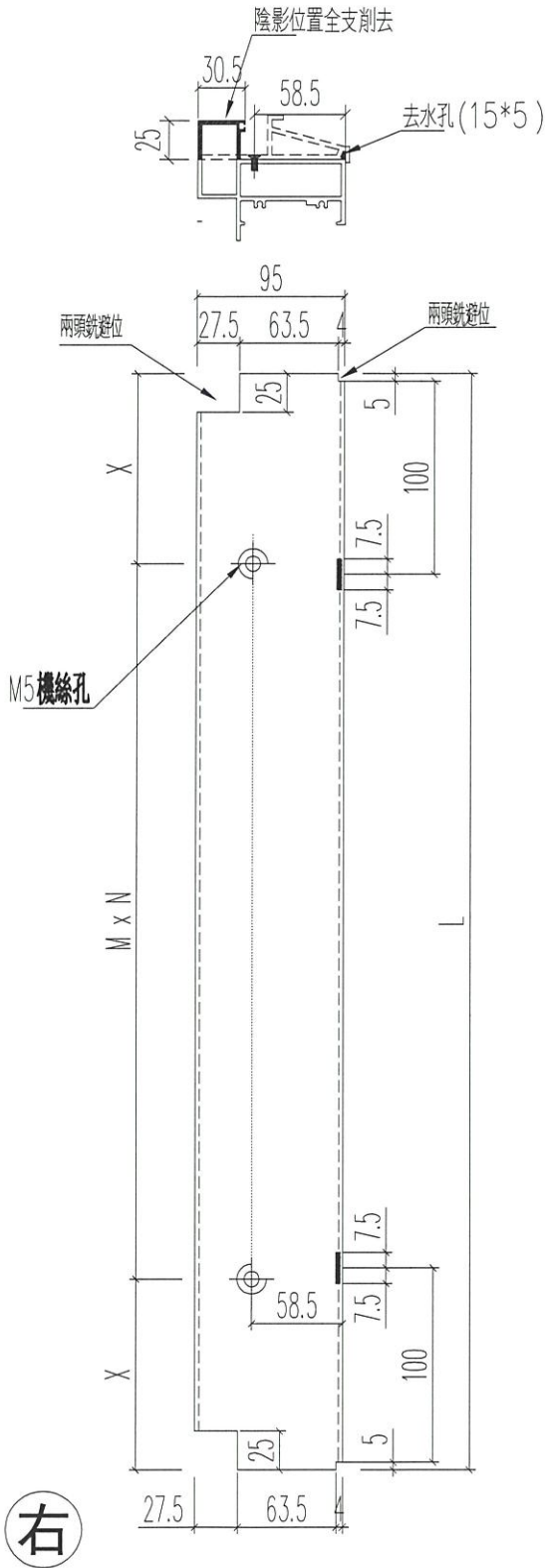

名稱	生窗底框	制圖	sde	2021.08.25	修改	-	-
材料	X85843	復核	WHS		日期	-	-
顏色	UCT809261SC-3(白色)	批准			圖號	IW-W02	



美特鋁質 有限公司
MIDI Aluminium Fabricator Ltd.

工程號 J852 地盤 亞皆老街

序號	加工圖號	安裝圖號	數量	L (mm)	L1 (mm)	M x N	X	A
1								
2	IW-W03-1	AL01	87	421	404	250*1	77	85.5

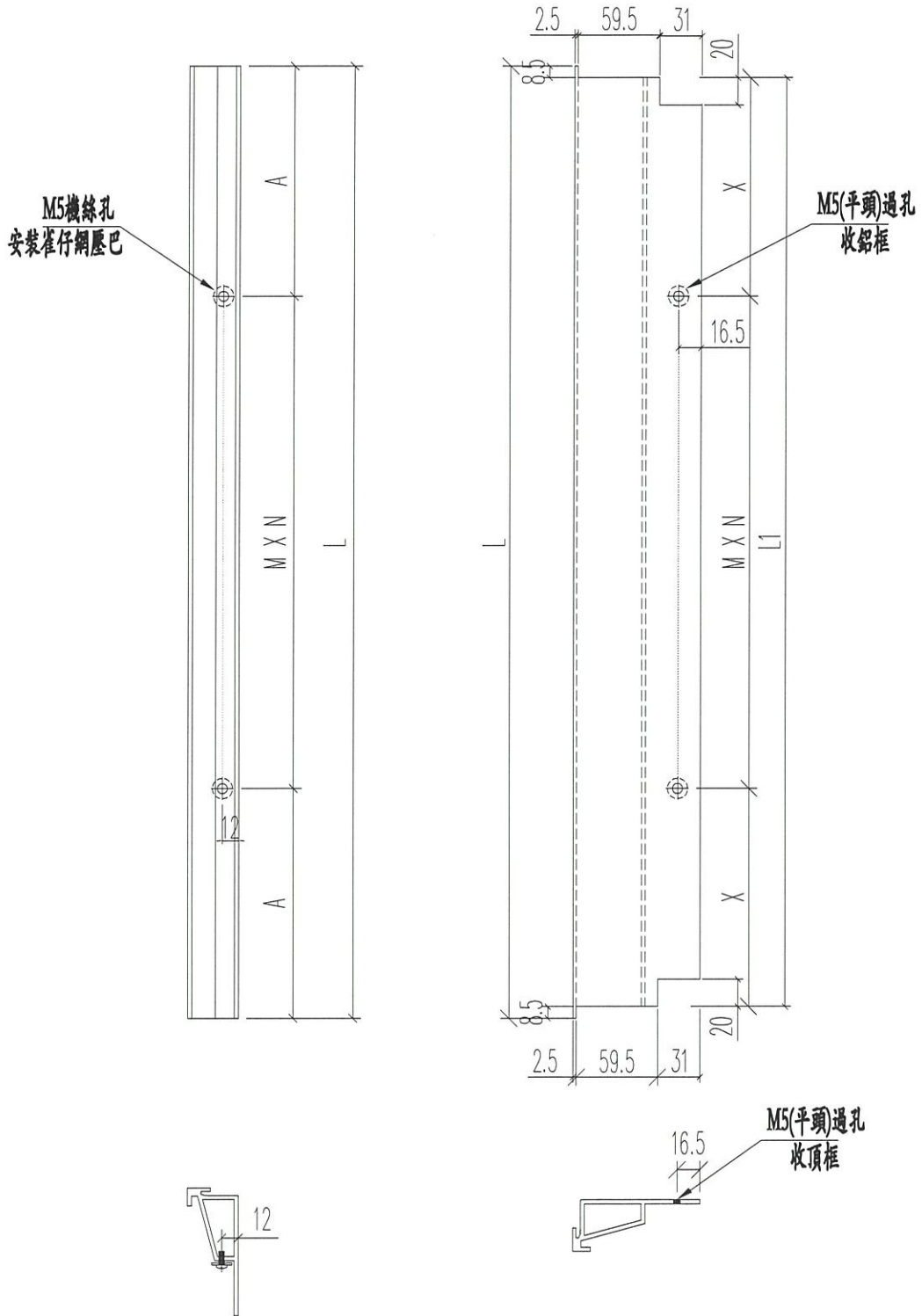

名稱	百葉框頂	制圖	sde	2021.08.25	修改	-	-	
材料	X85840	復核	WHS		日期	-	-	
顏色	UCT809261SC-3(白色)	批准			圖號	IW-W03		



序號	加工圖號	安裝圖號	數量	L (mm)	L1 (mm)	M x N	X	A
1								
2	IW-W04-1	AL01	87	421	404	250*1	77	85.5

工程號 J852 地盤 亞皆老街

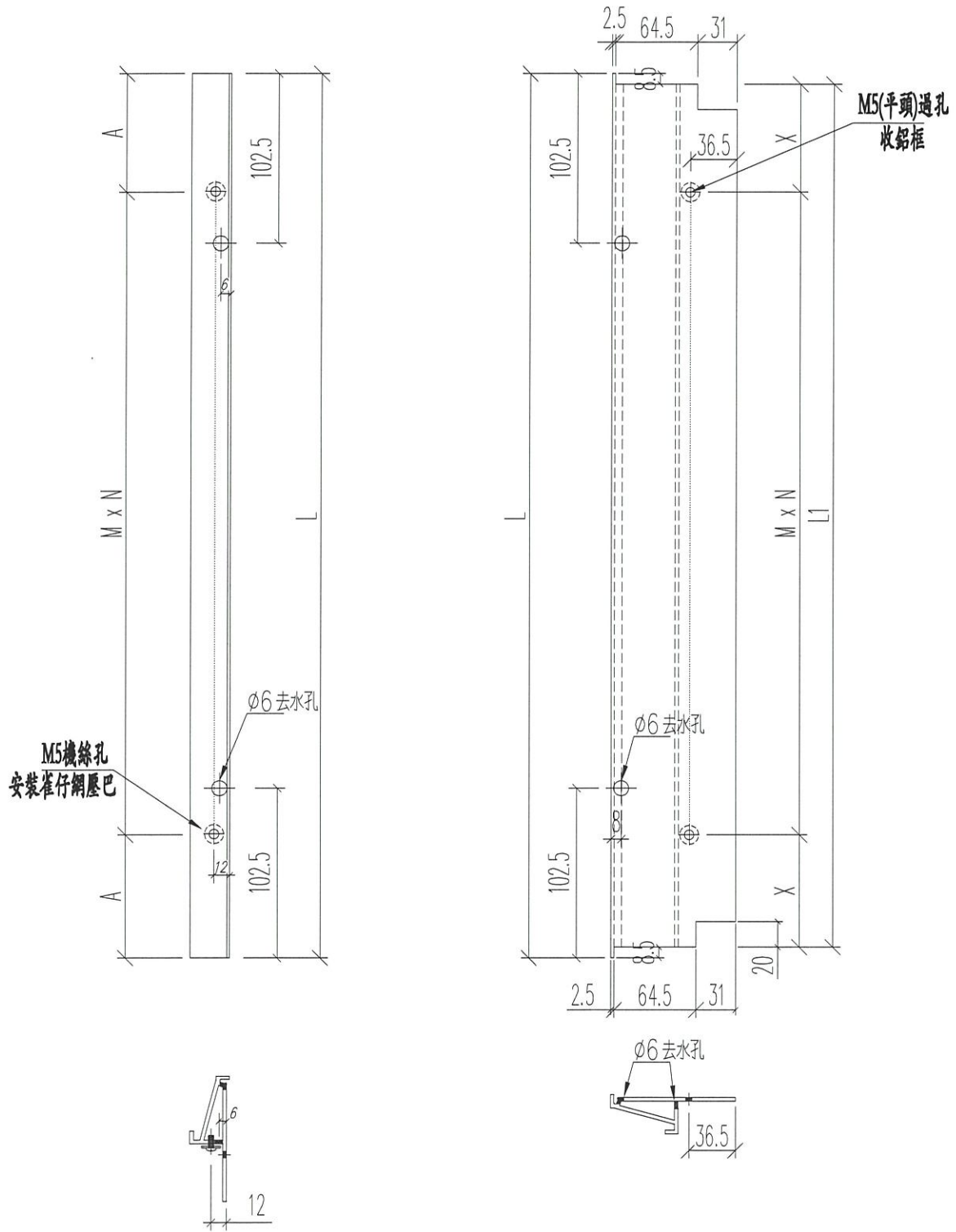

名稱	百葉框底	制圖	sde	2021.08.25	修改	-	-	-
材料	X85839	復核	WHS		日期	-	-	-
顏色	UCT809261SC-3(白色)	批准			圖號	IW-W04		



美特鋁質 有限公司
MIDI Aluminium Fabricator Ltd.

工程號

J852

地盤

亞皆老街

序號	物料編號	W(mm)	H(mm)	數量	使用位置	樓層
01	-	-	-	-	-	-
02	AL-01	404	454	67	-	-

工廠用

頂

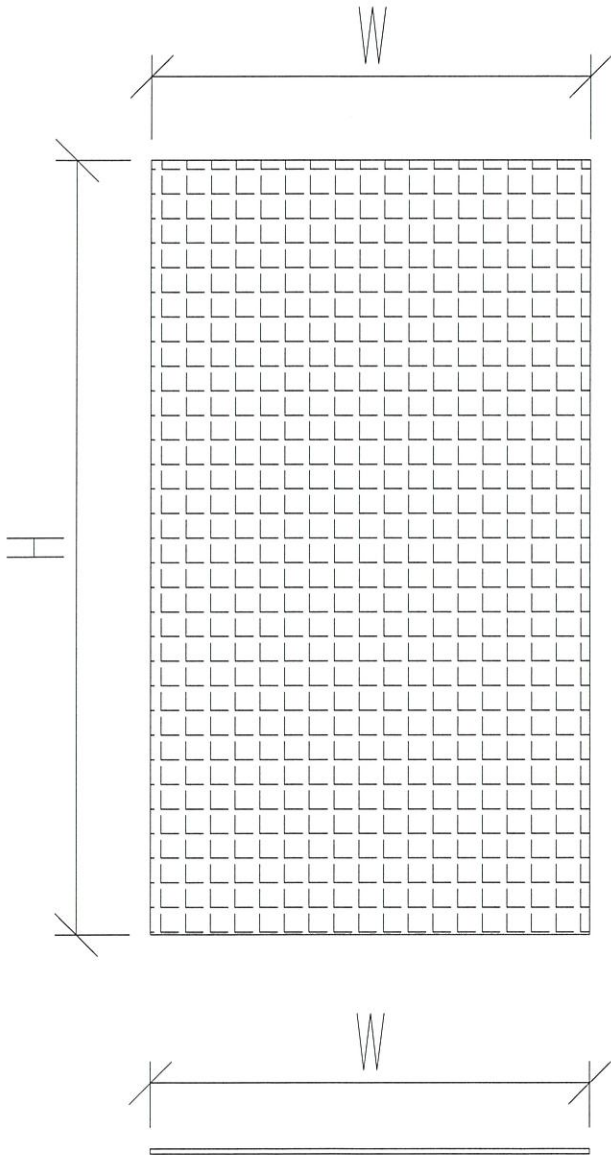

名稱	5*5mm 網眼/1.6mm 線粗雀網	制圖	sde	2021.08.25	修改	-		
材料	不銹鋼	復核	-	-	日期	-		
顏色	原色	批準			圖號	IW-W05		



J3860 - Proposed Residential Development,
At 139 – 147 Argyle Street, Kowloon
For record purpose only
All works should be instructed by A.I.

CONFIRMATION LETTER

To : Ms Grace Cheng / Mr Raymond Ho
AGC Design Limited
Room 1601, Olympia Plaza,
255 King's Road, North Point,
Hong Kong

No. CL/A/247 (Rev. 0)

Ref. J3860/304.1/D11491

Date: 16 August 2021

REQUIRED APPROVAL DATE: 30 August 2021

Subject Description: Confirmation of Additional Opening and Louvre for Top Vent at T1-T3 TR/F ST-01 and T1-T3 23/F ST-02

We confirm the following verbal / written instruction(s) given by Mr Eliot Chan of AGC on 12 August 2021 to our Ms Penny Chau are being complied with.

Further to telephone conversation with AGC on 12 August 2021, additional opening (550x550 S.O.) and louvre (500x500) to be supplied and installed by Midi was confirmed to be constructed for top vent at T1-T3 TR/F ST-01 and T1-T3 23/F ST-02.

Implication:
<input type="checkbox"/> Time Description: NIL
<input checked="" type="checkbox"/> Cost Description: Revised size of stone cladding, additional louvres, hack off concrete
<input checked="" type="checkbox"/> Abortive Works Description: Stone cladding installed at T3 23/F and TR/F, revised size of stone cladding to suit the additional opening at external wall at T3 23/F and TR/F, hack off casted concrete for T1-T3 23/F and TR/F



**J3860 - Proposed Residential Development,
At 139 – 147 Argyle Street, Kowloon**
For record purpose only
All works should be instructed by A.I.

CONFIRMATION LETTER

To : Ms Grace Cheng / Mr Raymond Ho
AGC Design Limited
Room 1601, Olympia Plaza,
255 King's Road, North Point,
Hong Kong

No. CL/A/247 (Rev. 0)

Ref. J3860/304.1/D11491

Date: 16 August 2021

REQUIRED APPROVAL DATE: 30 August 2021

Yours faithfully
For and on behalf of
Gammon Engineering &
Construction Company Limited

Dick Yuen
Senior Project Manager

DY/JM/PC/wym

Encl

Consultant's Response: [] Time Implication
 [] Cost Implication

Comments:

Confirmed by: _____

Date: _____

- cc Pacific Shine - Mr Billy Tang / Mr Kocher Wong / Mr Edwin Chow / Mr Simon Chung / Mr Ross Pau / Mr Ken Ng / Mr Wyman Fong / Mr Jimmy Cheung / Mr C F Lee / Mr Peter Chong
- ARUP (Stru) - Mr Johnson Po / Mr Keith Ng / Mr Wayne Ke / Mr Andrew Tai
- W&O - Mr Nier Chan / Mr Anson Lau
- Arcadis - Ms Brenda Mok / Ms Emily Chu
- MFT - Mr Brian Leung / Mr Nigel Lo / Ms Eunice Yan
- WSP - Ms Anthea Ng / Mr Dennis Tse
- RE - Mr Edwin Lui / Ms Jini Lai / Mr Jayden Wong
- MFT (RE) - Ms Cosimo Wong / Mr Neo Wong
- OSR - Mr H T Tseung / Mr Poon Tsz Kit / Mr Jaja Wong / Mr Elvis Lam
- BSI (Sino) - Mr Kelvin Tam
- RBSE (W&O) - Mr Kevin Lee
- GECCL - DY / QS / BS Team
- S/C - Midi / Zui Loong (By Email)

****Remarks:** w/encl. w/o encl.
(Page 2 of 9)

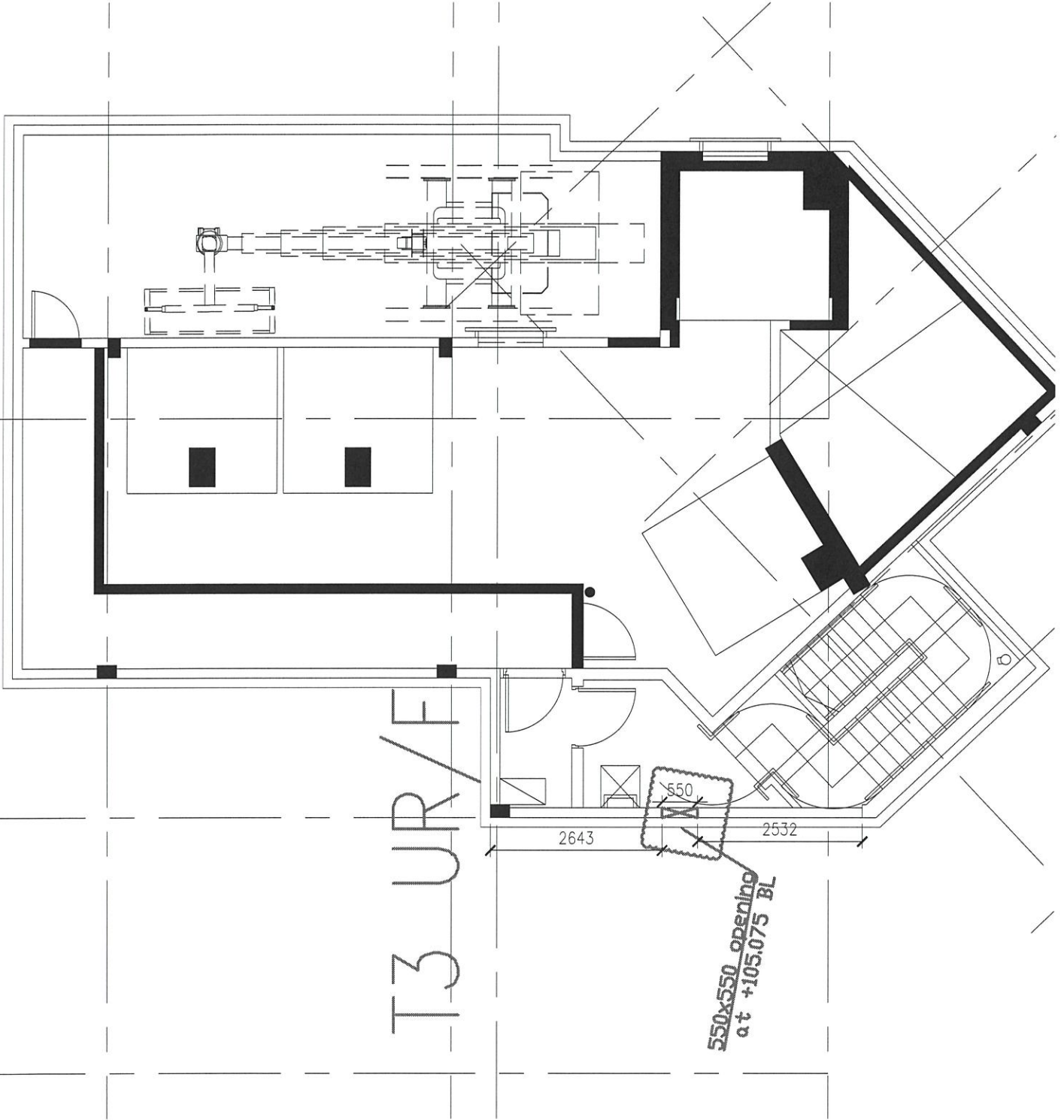

T3 UR/F

550

550x550 opening
at +105.075 BL

2643

2532

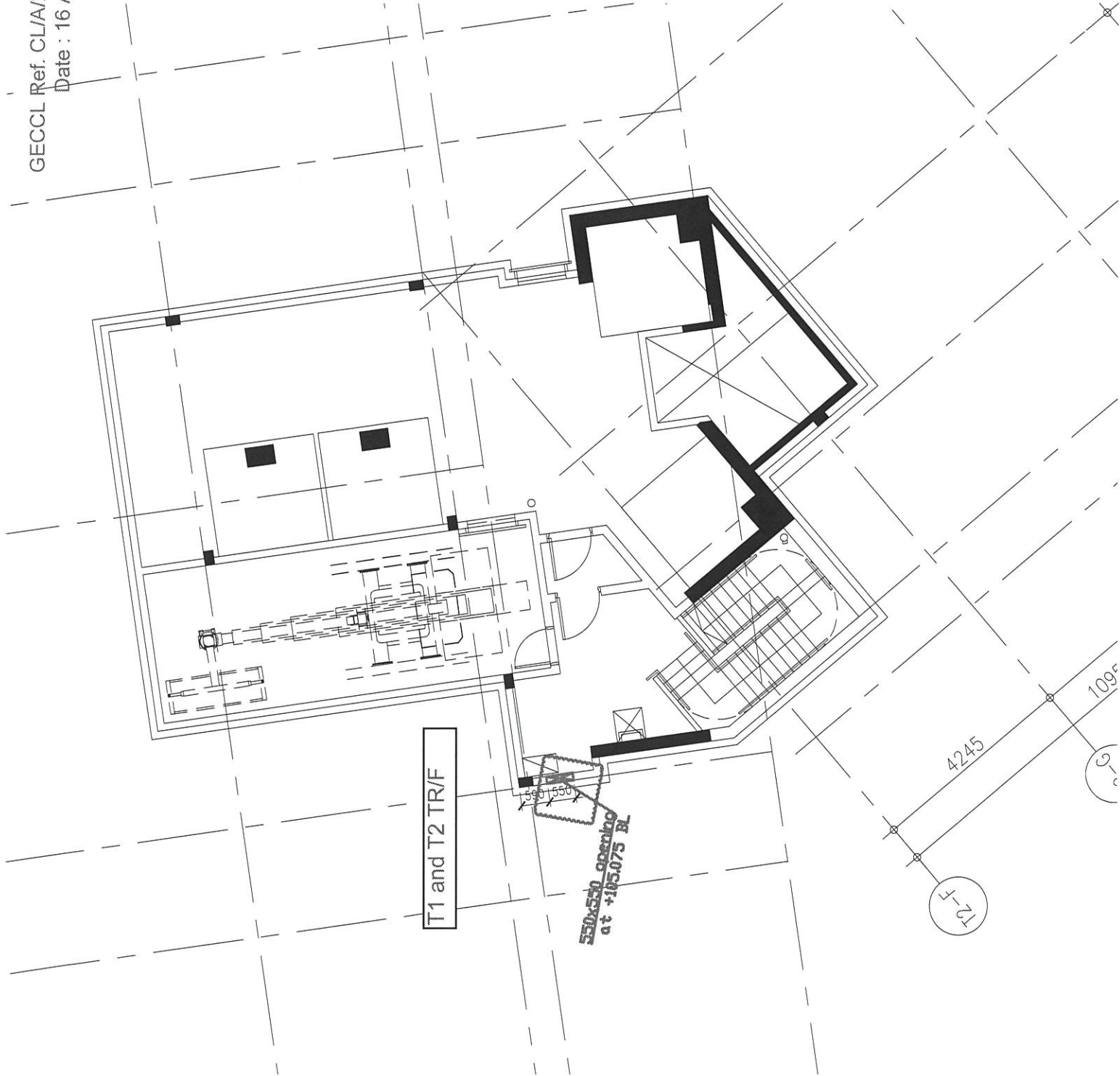

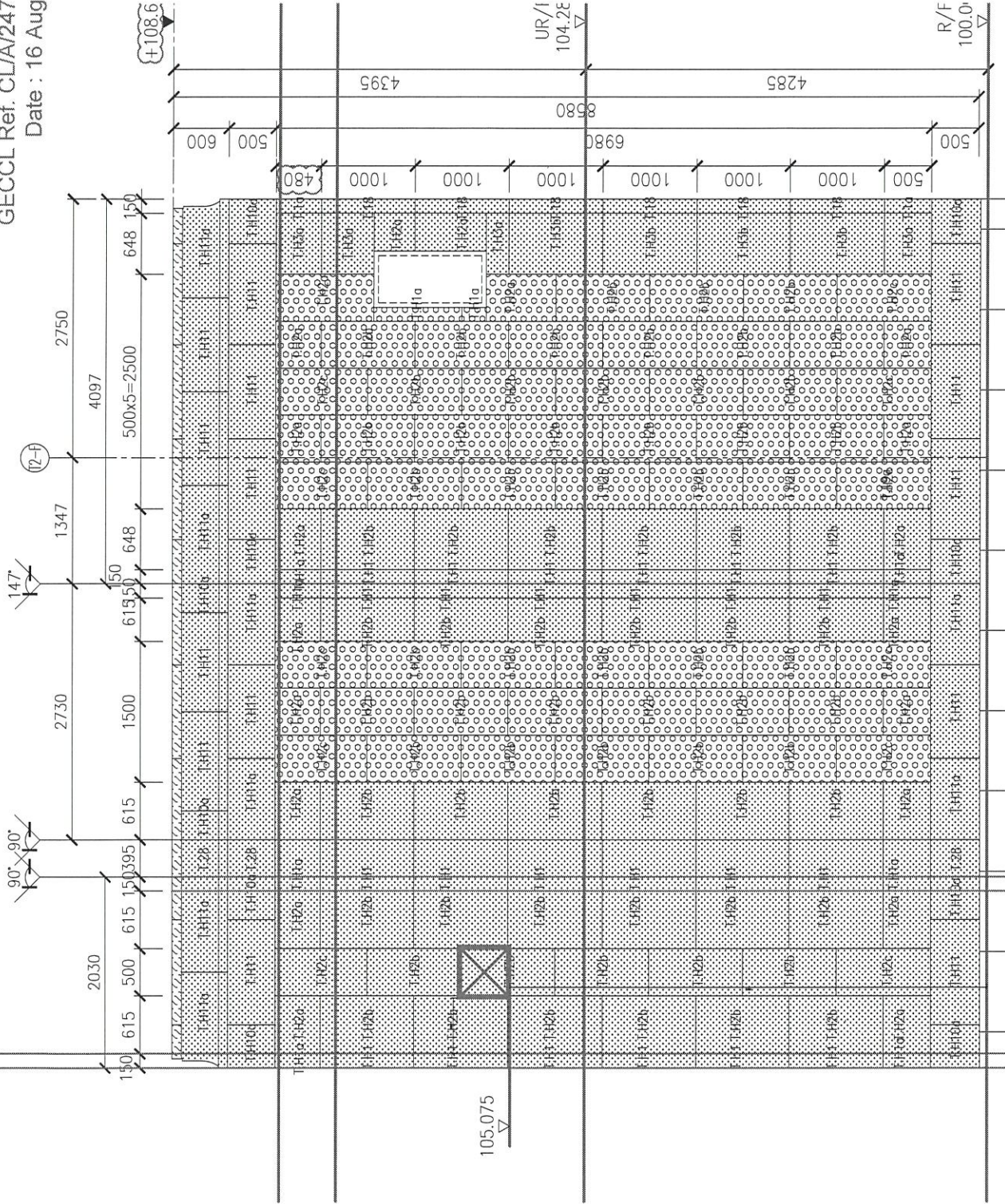

11 ELEVATION Tower 1 and Tower 2

SCALE : 1 : 50

T1 23/F ST-02

ASFL 2550
550x550 SD

891

EXIT

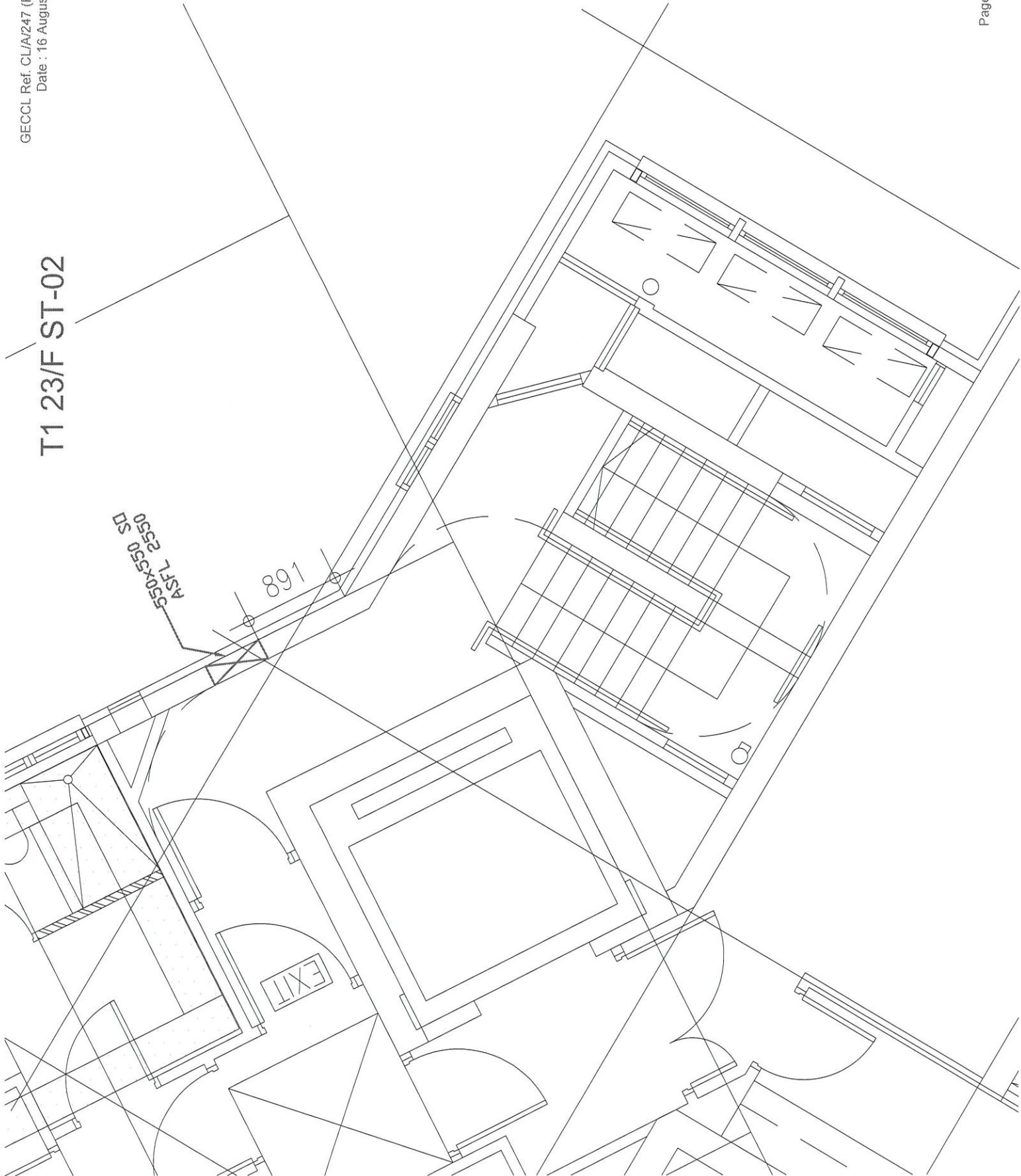

T2 23/F ST-02

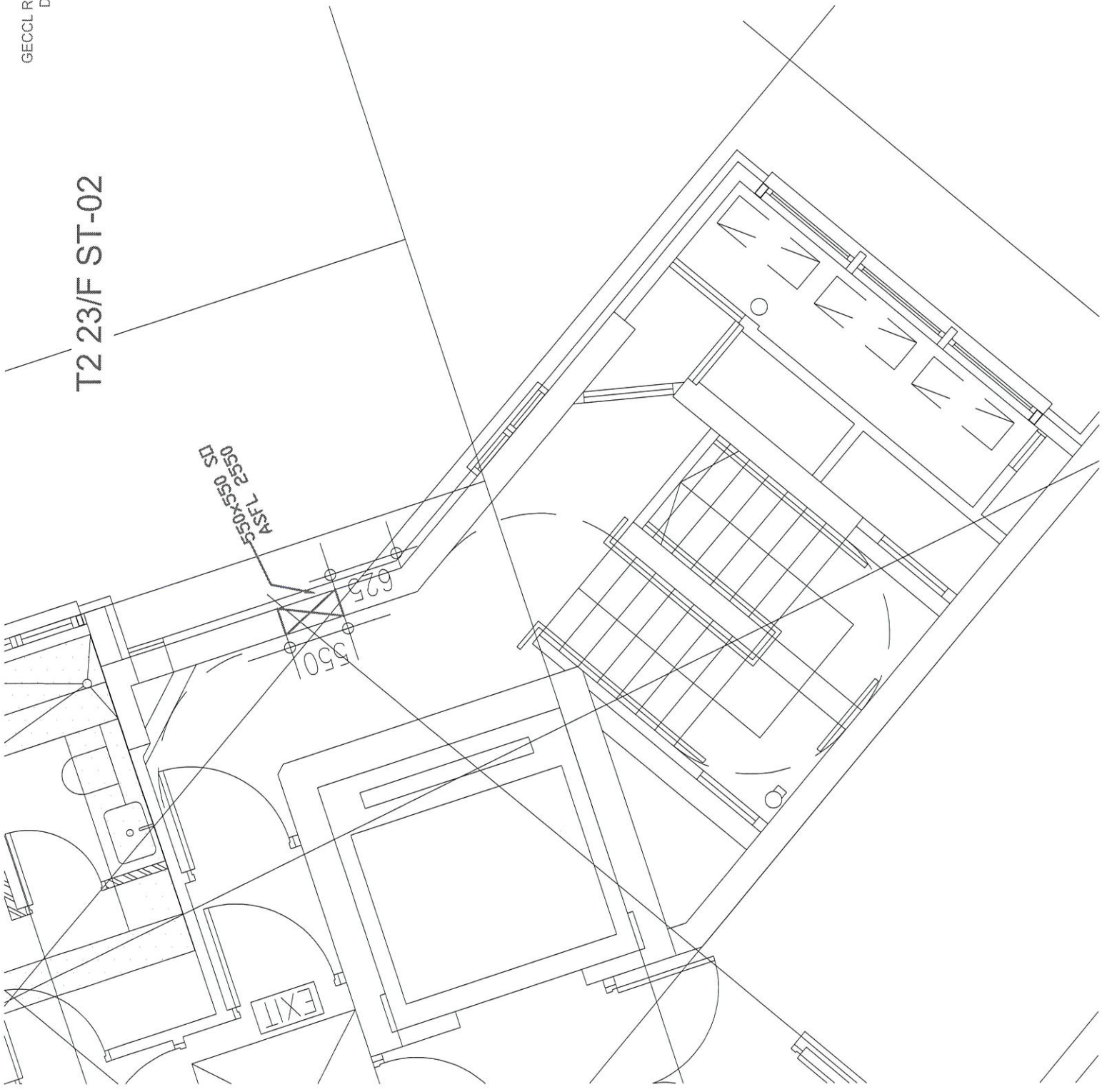

T3 23/F ST-02

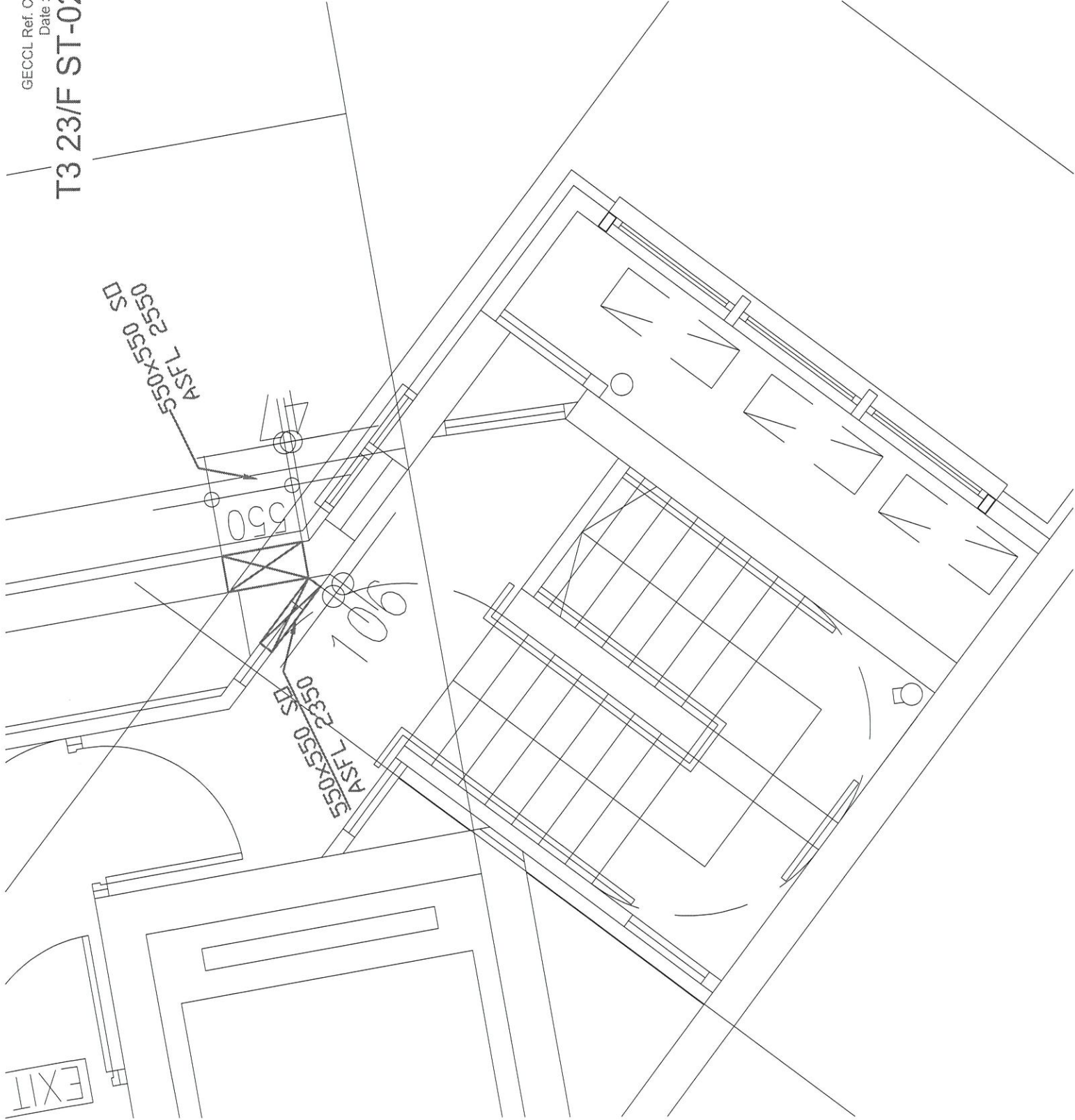

鋁材開料總表

工程號碼: J852 工程名稱: Hung182后加百頁

序號	鋁料編號	名稱	表面處理		開料長度	實用長料總數量		浪費率(%)
			顏色	層厚		支數	長度	
9	X85838				5800	3	17400	15.34
10	X85839-				5800	1	5800	54.97
11	X85840-				5800	1	5800	54.97
12	X85842-				5800	2	11600	43.74
13	X85843-				5800	1	5800	55.48
14	X85844-				5800	1	5800	54.86
15	X85764-				5800	1	5800	3.03
18	15x1.6巴-				5800	2	11600	12.71
19	50X5巴-				5800	1	5800	15.55

送至: _____

由: _____

日期: _____

簡短說明: _____

共10頁 第1頁

打印日期: 25/8/2021 打印時間: 9:48

鋁材開料清單 50X5巴-

窗號	編號(用料狀況)	實用長度(長料開數)	需要 支數	開料 支數	長料 支數	餘料 支數	編號(剩餘長度)
AL01	1	398.0	12	12	1	0	1@(902)x1

鋁材開料清單 15x1.6巴 -

窗號	編號(用料狀況)	實用長度(長料開數)	需要 支數	開料 支數	長料 支數	餘料 支數	編號(剩餘長度)
AL01	1	424.5	12	12	1	0	1@(584)x1
AL01	2, 1	399.0	12	12	1	1	2@(1295)x1 1@(179)x1

工程號碼:J852, 工程名稱:Hung182后加百頁

開料長度:5800, 總長料支數:1, 總開料支數:12

鋸片厚度(mm):6, 料頭尾總切除(mm):50, 浪費率(%):3.03

鋁材開料清單 X85764-

窗號	編號(用料狀況)	實用長度(長料開數)	需要 支數	開料 支數	長料 支數	餘料 支數	編號(剩餘長度)
AL01	1	458.5	12	12	1	0	1@(176)x1

工程號碼:J852, 工程名稱:Hung182后加百頁

開料長度:5800, 總長料支數:1, 總開料支數:6

鋸片厚度(mm):6, 料頭尾總切除(mm):50, 浪費率(%):54.86

鋁材開料清單 X85844-

窗號	編號(用料狀況)	實用長度(長料開數)	需要 支數	開料 支數	長料 支數	餘料 支數	編號(剩餘長度)
AL01	1	422.0	6	6	1	0	1@(3182)x1

鋁材開料清單 X85843-

窗號	編號(用料狀況)	實用長度(長料開數)	需要 支數	開料 支數	長料 支數	餘料 支數	編號(剩餘長度)
AL01	1	416.0	6	6	1	0	1@(3218)x1

鋁材開料清單 X85842-

窗號	編號(用料狀況)	實用長度(長料開數)	需要 支數	開料 支數	長料 支數	餘料 支數	編號(剩餘長度)
AL01	1-2, 1	529.5	12	12	2	1	1@(2537)x1 2@(4679)x1 1@(395)x1

鋁材開料清單 X85840-

窗號	編號(用料狀況)	實用長度(長料開數)	需要 支數	開料 支數	長料 支數	餘料 支數	編號(剩餘長度)
AL01	1	421.0	6	6	1	0	1@(3188)x1

鋁材開料清單 X85839-

窗號	編號(用料狀況)	實用長度(長料開數)	需要 支數	開料 支數	長料 支數	餘料 支數	編號(剩餘長度)
AL01	1	421.0	6	6	1	0	1@(3188)x1

工程號碼:J852, 工程名稱:Hung182后加百頁

開料長度:5800, 總長料支數:3, 總開料支數:36

鋸片厚度(mm):6, 料頭尾總切除(mm):50, 浪費率(%):15.34

鋁材開料清單 X85838

窗號	編號(用料狀況)	實用長度(長料開數)	需要 支數	開料 支數	長料 支數	餘料 支數	編號(剩餘長度)
AL01	1-3	399.0	36	36	3	0	1-2@(80)x2 3@(2510)x1