

工程指示 / 要求簡箋(E.I.)

工程指示編號：EI / 3727 / 21

修改版次：-

工程編號：J - 852

工程名稱：亞皆老街中電

工程項目：Pipe Duct 鋁板 地盤用鋁料 (開大細窿鋁通)(鋁板位置用鋁通)

收件人：生統

發件人：Ant Yeung

日期：16/08/2021

要求提供 / 確認 事項：

- | | | |
|------------------------------------|-------------------------------------|-------------------------------|
| <input type="checkbox"/> 初步鋁料 B.M. | <input type="checkbox"/> 加工拆圖，然後生產 | <input type="checkbox"/> 尺寸表 |
| <input type="checkbox"/> 正式鋁料 B.M. | <input type="checkbox"/> 技術上資料 / 指示 | <input type="checkbox"/> 報價 |
| <input type="checkbox"/> 配件 B.M. | <input type="checkbox"/> 樣辦或貨品說明書 | <input type="checkbox"/> 分判合約 |

內容：

請按加工圖生產鋁料送地盤用

pipe duct 鋁板位置用鋁通，現場開避位修螺絲顧問不接受，需改用修大細窿方式

現補出部份鋁通

謝謝

請在 2021.08.19 前完成上列要求。

附：2 頁加工圖

以上項目為：

- 原合約工程包 原合約工程加 / 減賬 新工程報價

原因：-

分發東莞各部門：

- () 生產技術總監 連附件 () 技術部 連附件 () 生產部 連附件 () 機械設計部 連附件
 () 採購部 連附件 () 生產統籌部 連附件 () 小羅 & 清 連附件
 () 質檢部 連附件 () 會計部 連附件 () 報關組 連附件 () 其他 楊榮輝 連附件

分發其他分判：

- (v) 水洪 連附件

分發香港各部門：

- () 行政部 連附件 () 會計部 連附件 () 統籌部 連附件 林哥 () 工程地盤科文 連附件 () 祥哥
 () 採購部 連附件 () QS 部 連附件 () 維修部 連附件 () 其他 _____ 連附件

傳遞編號：

HK / 621 / 21

發件人簽署：

項目經理簽署：

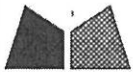

美特鋁質 有限公司
MIDI Aluminium Fabricator Ltd.

序號	物料編號	數量	使用樓層	位置
01	PD-AE-09	17	2F-21F	T1
02	PD-AE-09	17	2F-21F	T3

12條 — 3/F — 17/F

工程號	J852	地盤	亞皆老街
-----	------	----	------



頂

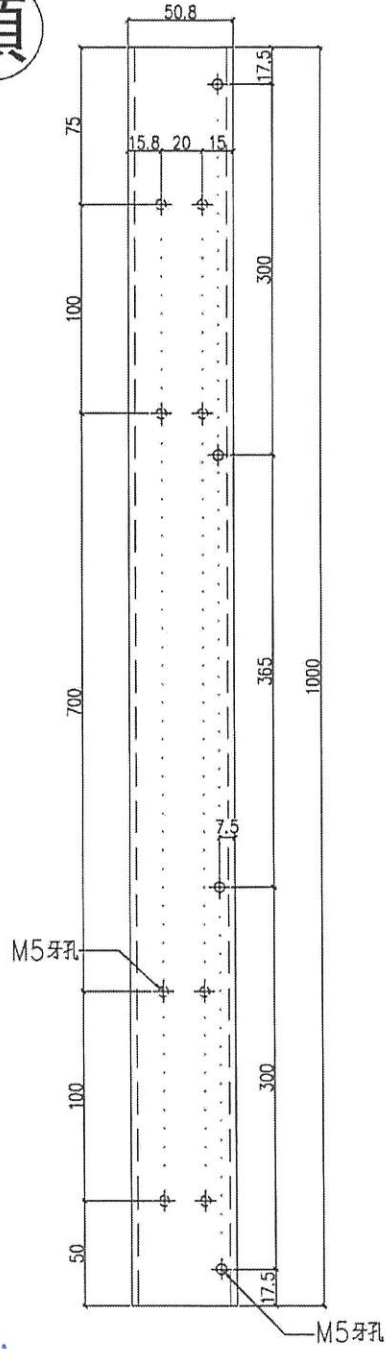

16mm 圓孔

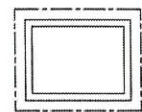
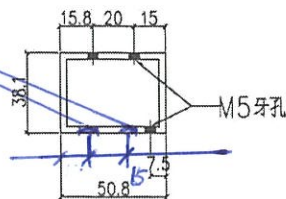

V.F.

名稱	鋁料加工圖	制圖	Ivan	2020.12.18	修改	A		
材料	38.1X50.8X3.18mm 鋁通	復核	-	-	日期	2020.12.29		
顏色	UCT806812XL-3	批準			圖號	J852-PD-AE-09		

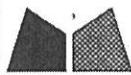

美特鋁質 有限公司
MIDI Aluminium Fabricator Ltd.

序號	物料編號	數量	使用樓層	位置
01	PD-AE-08	17	2F-21F	T1
02	PD-AE-08	17	2F-21F	T3

工程號	J852	地盤	亞皆老街
-----	------	----	------

12條 - 3/F ~ 21/F

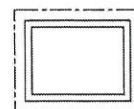
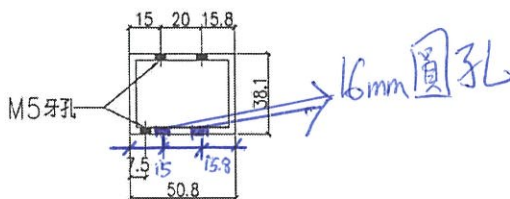
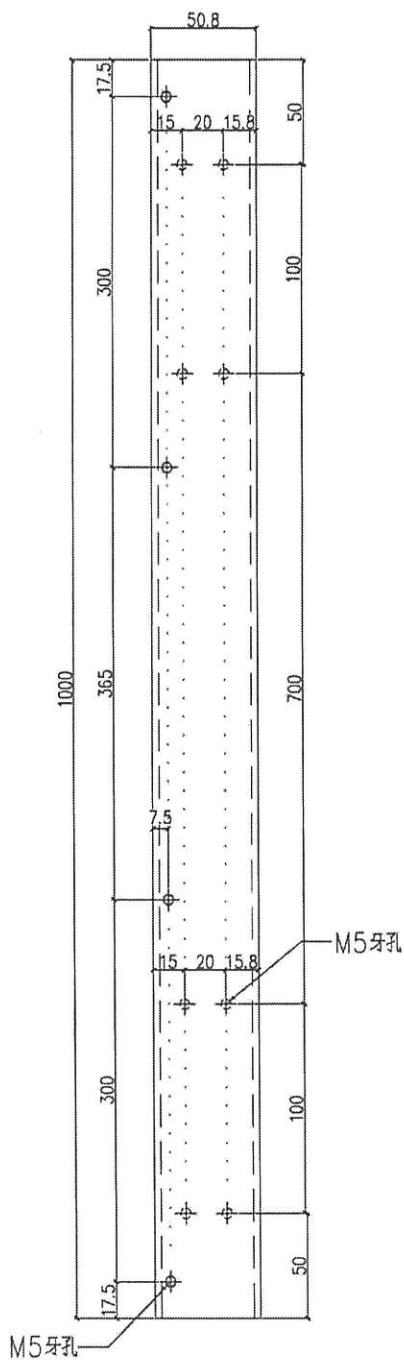

V.F.

名稱	鋁料加工圖	制圖	Ivan	2020.12.18	修改	A		
材料	38.1X50.8X3.18mm 鋁通	復核	-	-	日期	2020.12.29		
顏色	UCT806812XL-3	批准			圖號	J852-PD-AE-08		