

工程指示 / 要求簡箋(E.I.)

工程指示編號：EI / 3727 / 21                      修改版次：A  
 工程編號            : J - 852                      工程名稱        : 亞皆老街中電  
 工程項目            : Pipe Duct 鋁板 地盤用鋁料 (開大細窿鋁通)(鋁板位置用鋁通)  
 收件人                : 生統                      發件人        : Ant Yeung                      日期 : 23/08/2021

要求提供 /  確認 事項 :

- |                                    |                                     |                               |
|------------------------------------|-------------------------------------|-------------------------------|
| <input type="checkbox"/> 初步鋁料 B.M. | <input type="checkbox"/> 加工拆圖，然後生產  | <input type="checkbox"/> 尺寸表  |
| <input type="checkbox"/> 正式鋁料 B.M. | <input type="checkbox"/> 技術上資料 / 指示 | <input type="checkbox"/> 報價   |
| <input type="checkbox"/> 配件 B.M.   | <input type="checkbox"/> 樣辦或貨品說明書   | <input type="checkbox"/> 分判合約 |

內容 :

A 版: 加工圖標示尺寸有誤，此版修改

請按加工圖生產鋁料送地盤用

pipe duct 鋁板位置用鋁通，現場開避位修螺絲顧問不接受，需改用修大細窿方式

現補出部份鋁通

謝謝

請在 2021.08.24 前完成上列要求。

附:1 頁加工圖

以上項目為:

- 原合約工程包                       原合約工程加 / 減賬                       新工程報價

原因 :-

分發東莞各部門 :

- |                                 |                              |   |                              |                               |                              |                                |   |
|---------------------------------|------------------------------|---|------------------------------|-------------------------------|------------------------------|--------------------------------|---|
| <input type="checkbox"/> 生產技術總監 | <input type="checkbox"/> 連附件 | <input type="checkbox"/> 技術部              | <input type="checkbox"/> 連附件 | <input type="checkbox"/> 生產部  | <input type="checkbox"/> 連附件 | <input type="checkbox"/> 機械設計部 | <input type="checkbox"/> 連附件            |
| <input type="checkbox"/> 採購部    | <input type="checkbox"/> 連附件 | <input checked="" type="checkbox"/> 生產統籌部 | <input type="checkbox"/> 連附件 | <input type="checkbox"/> 小羅&清 | <input type="checkbox"/> 連附件 |                                |   |
| <input type="checkbox"/> 質檢部    | <input type="checkbox"/> 連附件 | <input type="checkbox"/> 會計部              | <input type="checkbox"/> 連附件 | <input type="checkbox"/> 報關組  | <input type="checkbox"/> 連附件 | <input type="checkbox"/> 其他    | <u>楊榮輝</u> <input type="checkbox"/> 連附件 |

分發其他分判 :

- 水洪                       連附件

分發香港各部門 :

- |                              |                              |                               |                              |                              |                              |                             |                                  |                              |                              |
|------------------------------|------------------------------|-------------------------------|------------------------------|------------------------------|------------------------------|-----------------------------|----------------------------------|------------------------------|------------------------------|
| <input type="checkbox"/> 行政部 | <input type="checkbox"/> 連附件 | <input type="checkbox"/> 會計部  | <input type="checkbox"/> 連附件 | <input type="checkbox"/> 統籌部 | <input type="checkbox"/> 連附件 | 林哥                          | <input type="checkbox"/> 工程部地盤科文 | <input type="checkbox"/> 連附件 | 祥哥                           |
| <input type="checkbox"/> 採購部 | <input type="checkbox"/> 連附件 | <input type="checkbox"/> QS 部 | <input type="checkbox"/> 連附件 | <input type="checkbox"/> 維修部 | <input type="checkbox"/> 連附件 | <input type="checkbox"/> 其他 |                                  |                              | <input type="checkbox"/> 連附件 |

傳遞編號 :

HK 1653 / 21

發件人簽署 :

項目經理簽署 :

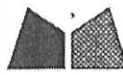

美特鋁質 有限公司  
MIDI Aluminium Fabricator Ltd.

序號	物料編號	數量	使用樓層	位置
01	PD-AE-08	12	2F-21F	T1
02	PD-AE-08	12	2F-21F	T3

工程號 J852 地盤 亞皆老街

12條 - 3/F~14/F

工廠用 頂

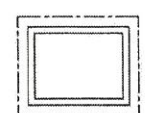
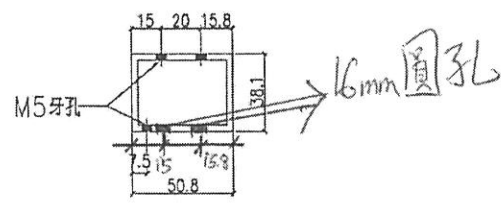
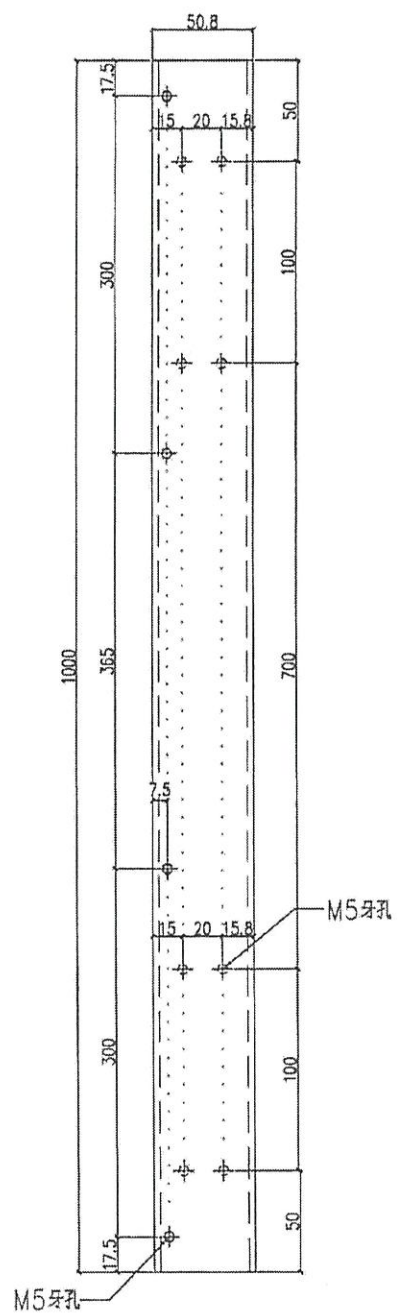

V.F.

名稱	鋁料加工圖	制圖	lvcn	2020.12.18	修改	A		
材料	38.1X50.8X3.18mm 鋁通	復核	-	-	日期	2020.12.29		
顏色	UCT806812XL-3	批準			圖號	J852-PD-AE-08		

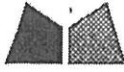

美特鋁質 有限公司  
MIDI Aluminium Fabricator Ltd.

序號	物料編號	數量	使用樓層	位置
01	PD-AE-09	177	2F-21F	T1
02	PD-AE-09	47	2F-21F	T3

工程號	J852	地盤	亞皆老街
-----	------	----	------

12條 — 3/F — 19/F



頂

40

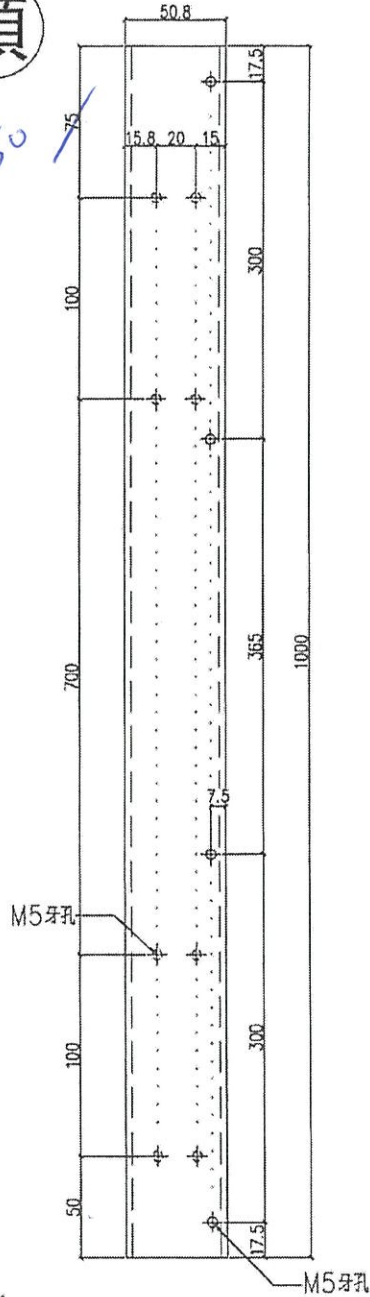

16mm 圓孔

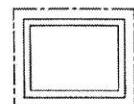
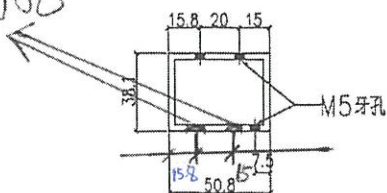

V.F.

名稱	鋁料加工圖	制圖	Ivan	2020.12.18	修改	A	
材料	38.1X50.8X3.18mm 鋁通	復核	-	-	日期	2020.12.29	
顏色	UCT806812XL-3	批准			圖號	J852-PD-AE-09	