

工程指示 / 要求簡箋(E.I.)

工程指示編號：EI / 3666 / 21 修改版次：-
 工程編號 : J - 852 工程名稱 : 亞皆老街中電
 工程項目 : 佛沙窗 Fritted pattern 磨沙玻璃樣板
 收件人 : Maggie 發件人 : Ant Yeung 日期 : 23/07/2021

要求提供 / 確認 事項 :

- | | | |
|------------------------------------|-------------------------------------|-------------------------------|
| <input type="checkbox"/> 初步鋁料 B.M. | <input type="checkbox"/> 加工拆圖，然後生產 | <input type="checkbox"/> 尺寸表 |
| <input type="checkbox"/> 正式鋁料 B.M. | <input type="checkbox"/> 技術上資料 / 指示 | <input type="checkbox"/> 報價 |
| <input type="checkbox"/> 配件 B.M. | <input type="checkbox"/> 樣辦或貨品說明書 | <input type="checkbox"/> 分判合約 |

內容 :

按 7 月 22 日會議業主要求，請訂購 fritted pattern 磨沙玻璃樣板供現場安裝試效果
 玻璃不做熱浸，磨沙用 Fritted pattern(已與少顏溝通款式)

謝謝

請在 2021.08.02 前完成上列要求。

附 :

以上項目為:

- 原合約工程包 原合約工程加 / 減賬 新工程報價

原因 :-

分發東莞各部門 :

- () 生產技術總監 連附件 () 技術部 連附件 () 生產部 連附件 () 機械設計部 連附件
 () 採購部 連附件 () 生產統籌部 連附件 () 小羅&清 連附件
 () 質檢部 連附件 () 會計部 連附件 () 報關組 連附件 () 其他 楊榮輝 連附件

分發其他分判 :

- (v) 水洪 連附件

分發香港各部門 :

- () 行政部 連附件 () 會計部 連附件 () 統籌部 連附件 林哥 () 工程部地盤科文 連附件 有哥, 祥哥
 () 採購部 連附件 () QS 部 連附件 () 維修部 連附件 () 其他 _____ 連附件

傳遞編號 :

HK / 21

發件人簽署 :

項目經理簽署 :

 美特鋁質 有限公司 MIDI Aluminium Fabricator Ltd.		工程號:	J852	計算:	sde	日期:	2021.02.20	送呈:		
		地盤名稱:		核對:		日期:		副本:		
地盤用玻璃B.M.表		項目類別:	佛沙窗-T3			日期:		A/C Code:		
BM編號:		修改版次:		總計玻璃面積 (平方米):	0.56					
序號	修改內容	玻璃圖號	顏色與類型	厚度 (mm)	玻璃尺寸		數量 (塊)	總面積 (平方米)	使用位置	加工圖參考
					寬度 (W mm)	高度 (H mm)				
1		GL03A-07	6mm Low Iron Low E HS+12A+6mm Low Iron #3 fritted patten磨沙 Low-E: SEE0-83T	24.0	321.0	1261.0	1	0.40	W5/T3B	GL03-07
2		GL01A-05	8mm Low Iron Low E HS+12A+10mm Low Iron #3 fritted patten磨沙 Low-E: SEE0-83T	30.0	333.0	468.0	1	0.16	W5/T3B	GL01-05
							2	0.56		
加工注意事項:										
		2).本表中所有玻璃對角線尺寸偏差要求不超過負2mm。								
		3).本表中玻璃要求粗磨邊處理並倒棱角，而所有玻璃之入爐方向需保持一致。								
		4).本表中所有玻璃成品均需做雙面保護，用透明靜電膠紙加四周一寸FK白膠紙做雙面加固保護處理。								
		5).本表中所有玻璃成品均需注明室內外及其玻璃編號，以便識別。								

EG-DWG4

 美特鋁質 有限公司 MIDI Aluminium Fabricator Ltd.		類別	物料號	圖號	GLO3A-3,7,8
修改		制圖	Ivan	2020-09-04	數量 一
日期		復核			位置 伊沙窗用
		批准			

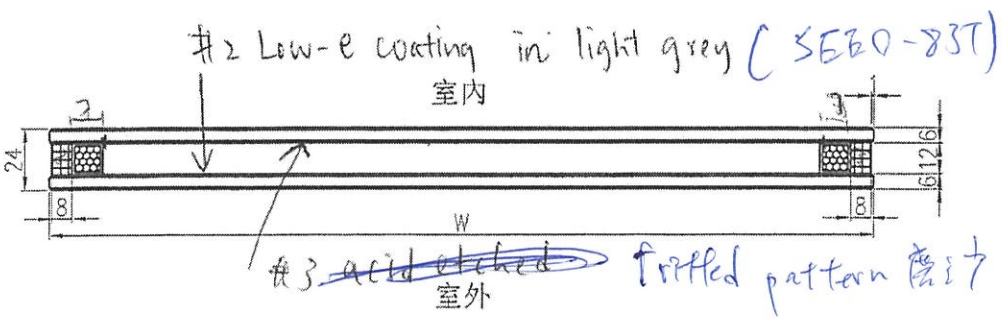
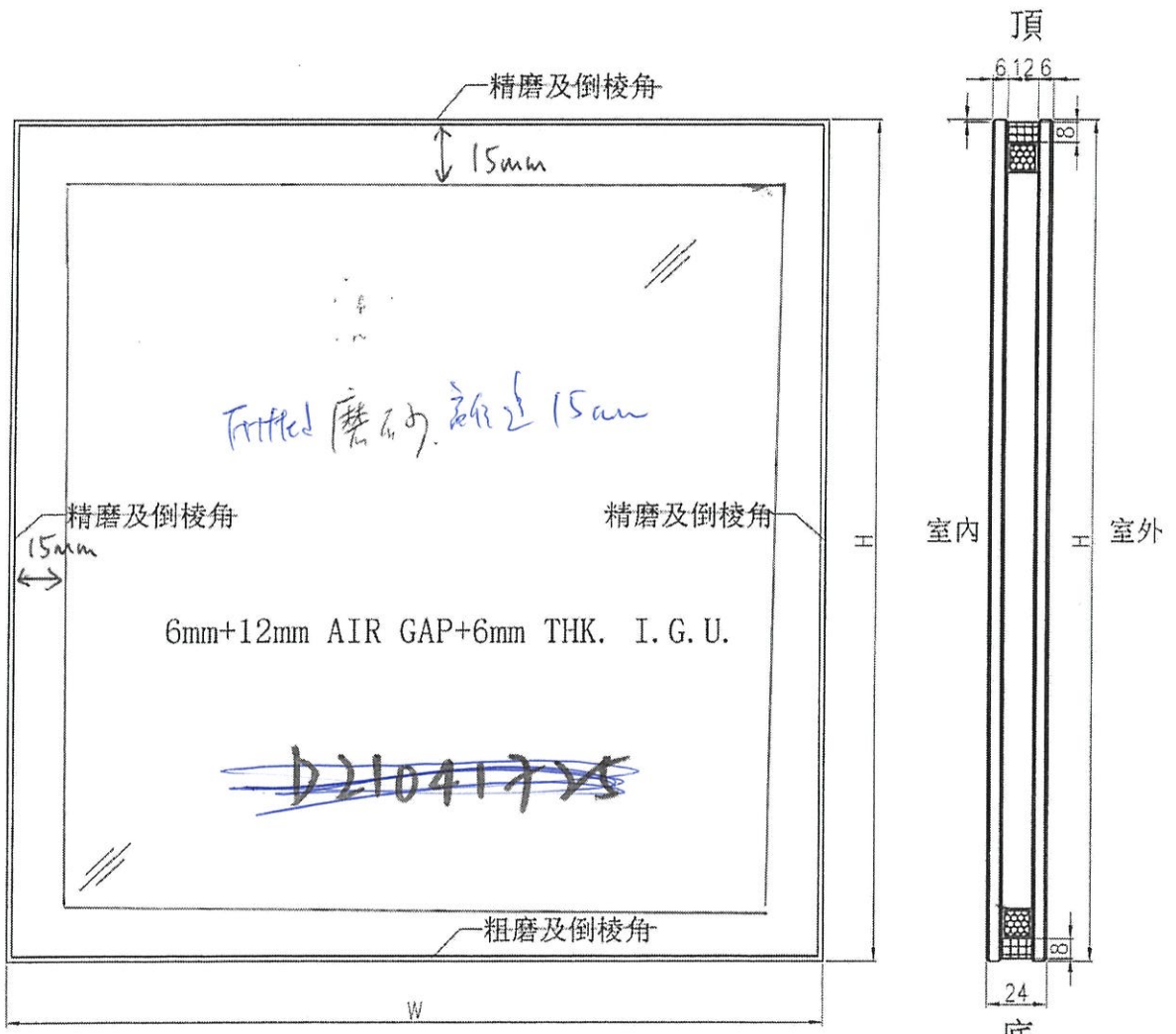

工程號	J-852	地盤	—	附 件
名稱	玻璃加工圖	採用		
材料	6mm+12mm AIR GAP+6mm THK. I.G.U	地盤		
顏色	—	工廠	✓	

EG-DWG4

 美特鋁質 有限公司 MIDI Aluminium Fabricator Ltd.	類別	物料號		
	制圖	Ivon	2020-09-04	圖號 GL01B-4~6
修改		復核		數量 —
日期		批准		位置 俾沙窗用

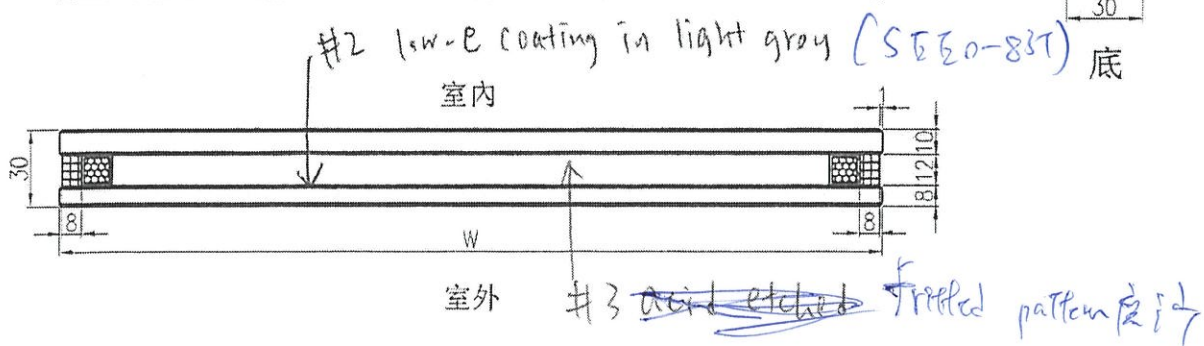
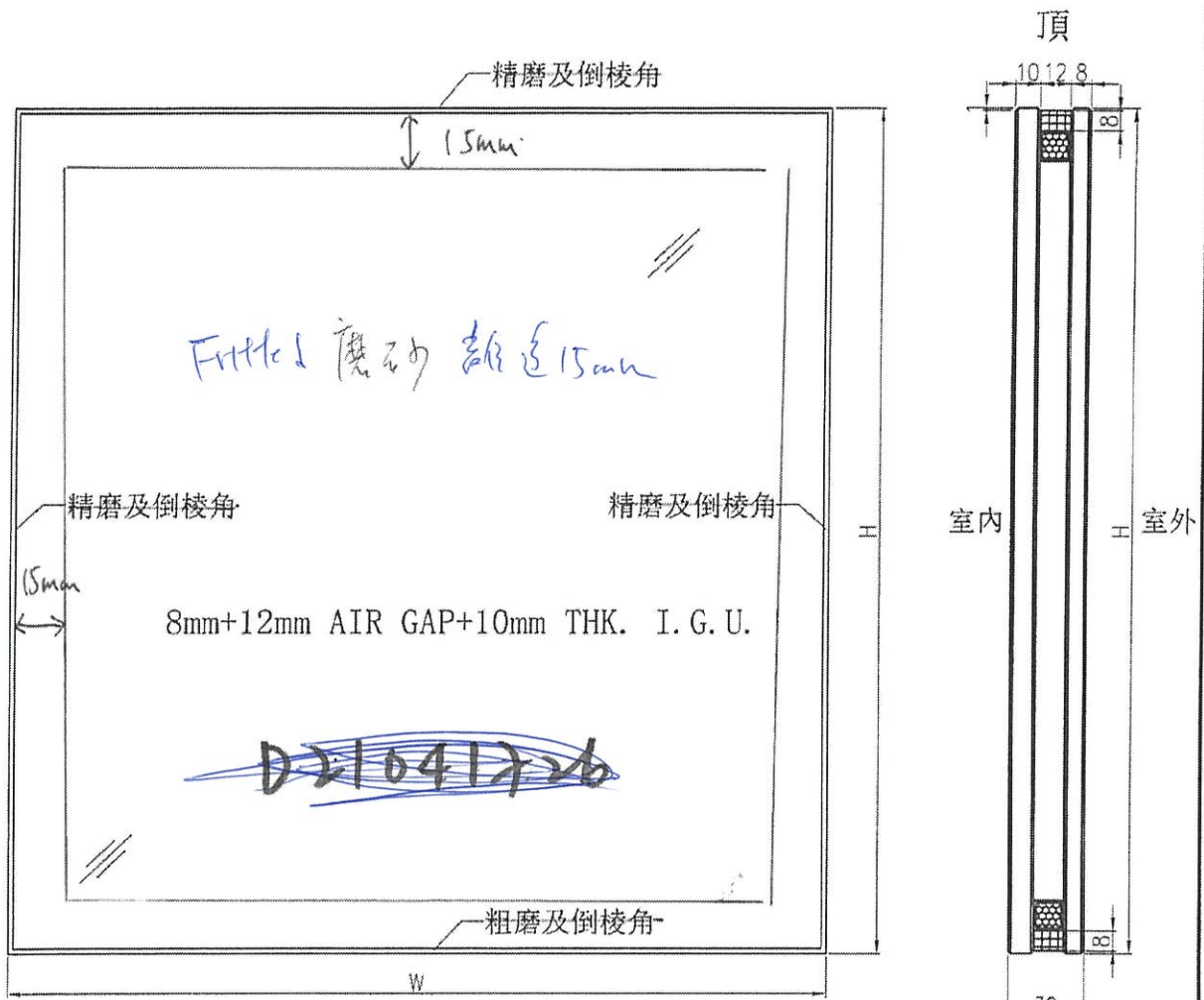

工程號	J-852	地盤	—	附 件
名稱	玻璃加工圖		採用	
材料	8mm+12mm AIR GAP+10mm THK. I.G.U.		地盤	
顏色	—		工廠 <input checked="" type="checkbox"/>	



W4/T3A

W5/T3A

W10/T3A

W11/T3A
W12A
W12B
W13B

此位置
做梯板

ELEVATION

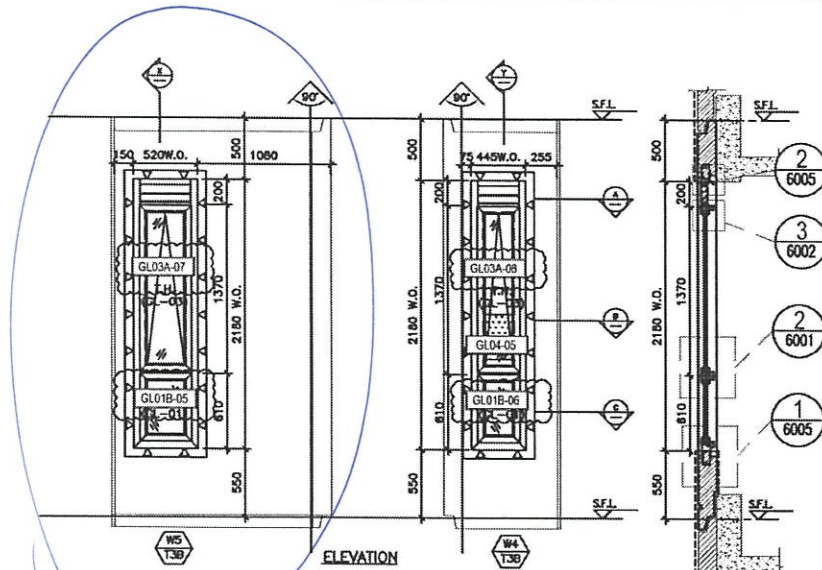

ELEVATION

SECTION "X-X"

SECTION "Y-Y"

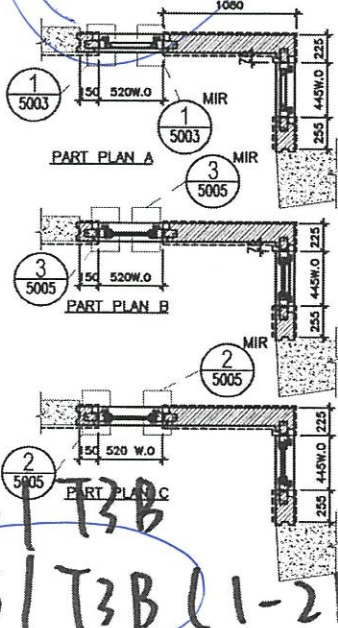

PART PLAN A

PART PLAN B

PART PLAN C

W4/T3B
W5/T3B (1-21/F)

WINDOW MARK	W5/T3B / W4/T3B
LOCATION	1/F-21/F M.B. & EN.B. AT TOWER 3 FLAT B
SECTION	70mm ALUM. SECTION
GLAZING	GL-01, GL-03
QUANTITY	18 / 18
REMARKS	FACADE (PF-34)

TYPE B
OPENABLE WINDOW DIMENSION
FIXED WINDOW DIMENSION

NUMBER OF OPENABLE AREA WINDOW

GLAZING AREA
OPENABLE
WIDTH = 520-111.5-111.5
HEIGHT = 1370-69.5-66.5
FIXED
WIDTH = 520-111.5-111.5
HEIGHT = 610-66.5-111.5
TOTAL = (29*123.5)+(29*43.2) 1600000

OPENABLE AREA
WIDTH = 520-77.77
HEIGHT = 1370-32-32
TOTAL = 436*1396*1 1000000

WIDTH	520
HEIGHT	1370
WIDTH	520
HEIGHT	610

PROVIDED	
GLAZING AREA	0.495 m ²
OPENABLE AREA	0.478 m ²

TYPE B
OPENABLE WINDOW DIMENSION
FIXED WINDOW DIMENSION

NUMBER OF OPENABLE AREA WINDOW

GLAZING AREA
OPENABLE
WIDTH = 445-111.5-111.5
HEIGHT = 1370-69.5-66.5
FIXED
WIDTH = 445-111.5-111.5
HEIGHT = 610-66.5-111.5
TOTAL = (22*123.5)+(22*43.2) 1000000

OPENABLE AREA
WIDTH = 445-77.77
HEIGHT = 1370-32-32
TOTAL = 425*1396*1 1000000

WIDTH	445
HEIGHT	1370
WIDTH	445
HEIGHT	610

PROVIDED	
GLAZING AREA	0.370 m ²
OPENABLE AREA	0.380 m ²

B.D. REF :

CLIENT :

ARCHITECT :
AGC DESIGN LTD

MAIN CONTRACTOR :
Gammon

STRUCTURAL ENGINEER :
ARUP

FACADE CONSULTANT :
MENHARDT

NOTE:
1. ALL DIMENSIONS ARE IN mm.
2. ALL ELEVATIONS ARE VIEWED FROM OUTSIDE.
3. ALL DIMENSIONS TO BE VERIFIED ON SITE BEFORE FABRICATION.

LEGEND:
① - DETAIL MARK NO.
② - REFER SHEET NO.

1. F.F.L. - FINISHED FLOOR LEVEL
2. S.F.L. - STRUCTURAL FLOOR LEVEL
3. (R) - REVERSED DETAIL
4. ▲ - FIXING LOCATION
5. ▲ - FIXING LUG LOCATION
6. GLASS LEGEND
GL01 - 8mm+12mm AIR GAP+10mm THK. L.G.U.
GL01e - 8mm+12mm AIR GAP+12mm THK. L.G.U.
GL02 - 10mm THK. TEMPERED GLASS (SPANDREL GLASS)
GL03 - 8mm+12mm AIR GAP+6mm THK. L.G.U.
GL04 - 10mm THK. TEMPERED GLASS (PYROCLIC BARRIER)
GL05 - 8mm+12mm AIR GAP+8mm THK. L.G.U.

F	18/18/2000	REVISION SUBJECT TO APPROVAL	Rev
E	24/04/2000	REVISION SUBJECT TO APPROVAL	Rev
B	04/04/2000	REVISION SUBJECT TO APPROVAL	Rev
C	20/04/2000	REVISION SUBJECT TO APPROVAL	Rev
H	09/02/2000	REVISION SUBJECT TO APPROVAL	Rev
A	24/02/2000	REVISION SUBJECT TO APPROVAL	SH
REV.	DATE	REVISION	BY

JOB NO. : J-852
PROJECT :
PROPOSED RESIDENTIAL DEVELOPMENT
AT 130 - 147 ARGYLE STREET,
MKL 6005, 6035 R.P., 6036 R.P.,
6037 R.P. & 6038 R.P.

TITLE : WINDOW SCHEDULE FOR ALUM. WINDOW

DATE : 05-Dec-19 SCALE : 1:40
DRAWN BY : MN CHECKED BY : DW

英特鋁質有限公司
MIDI Aluminium Extrusion Sdn. Bhd.
Units 6-8, Survey Industrial Centre, 1/F
810 Che Koo Ling Road, Kelantan
Tel: 2348211-4 Fax: 8522772686
DWG NO. : J852-SD-PW-4312 REV. : F