

工程指示 / 要求簡箋(E.I.)

工程指示編號：EI 13637 / 21

修改版次：-

工程編號：J - 852

工程名稱：亞皆老街中電

工程項目：偏林箱 5,6/F 重出(銘化)

收件人：生統

發件人：Ant Yeung

日期：14/07/2021

要求提供 /  確認 事項：

- |                                    |                                     |                               |
|------------------------------------|-------------------------------------|-------------------------------|
| <input type="checkbox"/> 初步鋁料 B.M. | <input type="checkbox"/> 加工拆圖，然後生產  | <input type="checkbox"/> 尺寸表  |
| <input type="checkbox"/> 正式鋁料 B.M. | <input type="checkbox"/> 技術上資料 / 指示 | <input type="checkbox"/> 報價   |
| <input type="checkbox"/> 配件 B.M.   | <input type="checkbox"/> 樣辦或貨品說明書   | <input type="checkbox"/> 分判合約 |

內容：

請按加工圖生產偏林箱送地盤更換

按顧問合約要求，所有 MILL 料需做銘化

T3, 5, 6/F 已裝 MILL 料偏林箱，需更換銘化箱

謝謝

請在 2021.07.23 前完成上列要求。

附：7 頁加工圖

以上項目為：

- 原合約工程包                       原合約工程加 / 減賬                       新工程報價

原因：-

分發東莞各部門：

- ( ) 生產技術總監  連附件    ( ) 技術部     連附件    ( ) 生產部     連附件    ( ) 機械設計部  連附件  
 ( ) 採購部     連附件    ( ) 生產統籌部  連附件    ( ) 小羅 & 清     連附件  
 ( ) 質檢部     連附件    ( ) 會計部     連附件    ( ) 報關組     連附件    ( ) 其他 楊榮輝  連附件

分發其他分判：

- (v) 水洪     連附件

分發香港各部門：

- ( ) 行政部  連附件    ( ) 會計部  連附件    ( ) 統籌部  連附件    ( ) 工程部地盤科文  連附件 祥哥  
 ( ) 採購部  連附件    ( ) QS 部  連附件    ( ) 維修部  連附件    ( ) 其他 \_\_\_\_\_  連附件

傳遞編號：

HK 1463 / 21

發件人簽署：

項目經理簽署：

## 530 ALUMINIUM

### A. GENERAL

- Provide approved aluminium extrusions and/or sheet of alloy and grades suitable for the structural requirements, applied finishes and project conditions not less than the strength and durability properties of the alloy and temper designated in the relevant Standards. Submit details including proposed alloy types with supporting justification data.
- All aluminium materials shall be of consistent high quality regardless of source.
- Manufacturers shall be approved established manufacturers with a reputation for producing high quality materials. Submit details.
- All unexposed aluminium shall have a minimum coating of 10 microns of anodising or paint. No mill finish aluminium shall be permitted whether exposed or not.

### B. QUALITY AND CERTIFICATION

- Submit manufacturer's certificate of compliance or test report for each batch of aluminium supplied. Each batch shall be suitably identified and cross-referenced with the certificate.
- Quality control measures shall ensure that materials are inspected before shipment. Where the required testing has not been done, finishes requirements are not satisfied, does not fall within the colour range endorsed by the Employer's Representative or Consultants, or has not been processed in accordance with the specification, then it shall not be shipped.

## 531 ALUMINIUM EXTRUSIONS

### A. GENERAL

- All extruded material is to be produced by an approved extruder. The Facade Contractor shall submit the proposed extruder's credentials, QA/QC documents, references, etc. prior to commencement of works for approval by the Facade Consultant. The Facade Contractor shall NOT use a non-approved extruder to supply extruded items for this contract.
- All extrusion for structural profiles shall be formed from new aluminium billets, recycled aluminium and recycled aluminium billets shall not be used. Recycled aluminium and recycled aluminium billets may be used for non-structural member.

說明合約 P-66

PDF P. 323



美特鋁質 有限公司  
MIDI Aluminium Fabricator Ltd.

工程號 J-852 地盤 亞皆老街中電

物料號	座數	樓層	數量
T3A/W4	T3	1F-21F(5F已出)	17 <sup>2</sup>
T3A/W5	T3	1F-21F(5F已出)	17 <sup>2</sup>

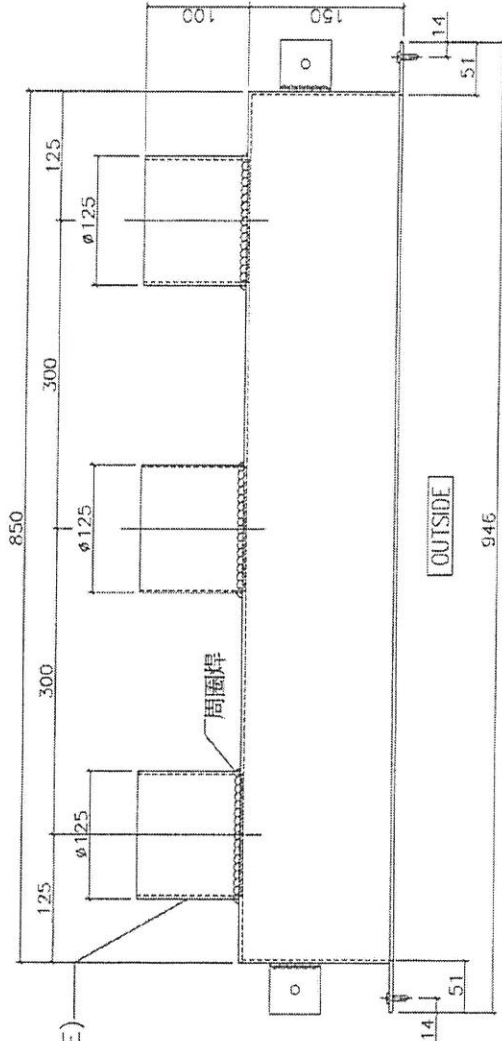
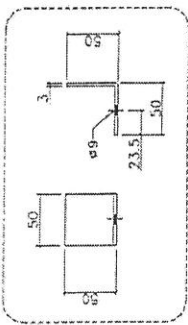
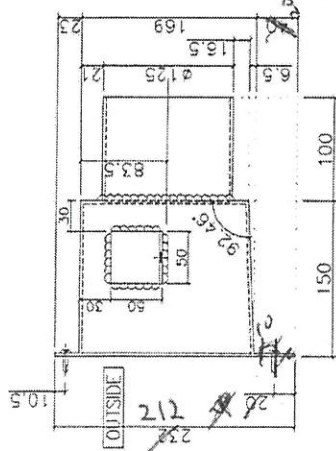
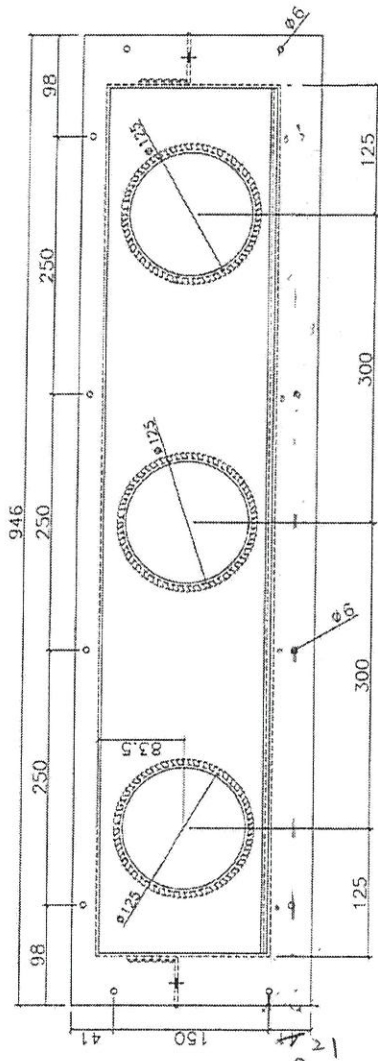

plenum box(3mm IHK. ALUM. PLATE)

名稱	偏林箱	制圖	胡冬雲	2020.12.23	修改		
材料	3.0MM鋁板	復核			日期		
顏色	MILK 綠化	批准			圖號	T3A/W4, W5	



美特鋁質 有限公司  
MIDI Aluminium Fabricator Ltd.

物料號	座數	樓層	數量
T3A/W10	T3	1F-21F(5F已出)	17

工程號 J-852 地盤 亞皆老街中電

9.16.17 2

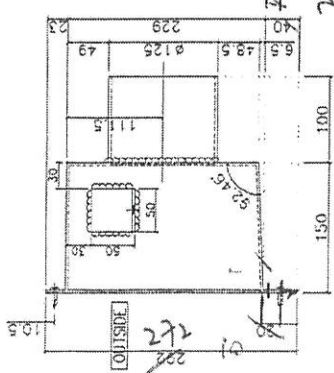
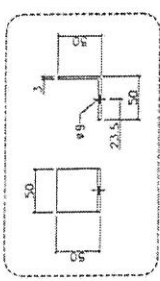
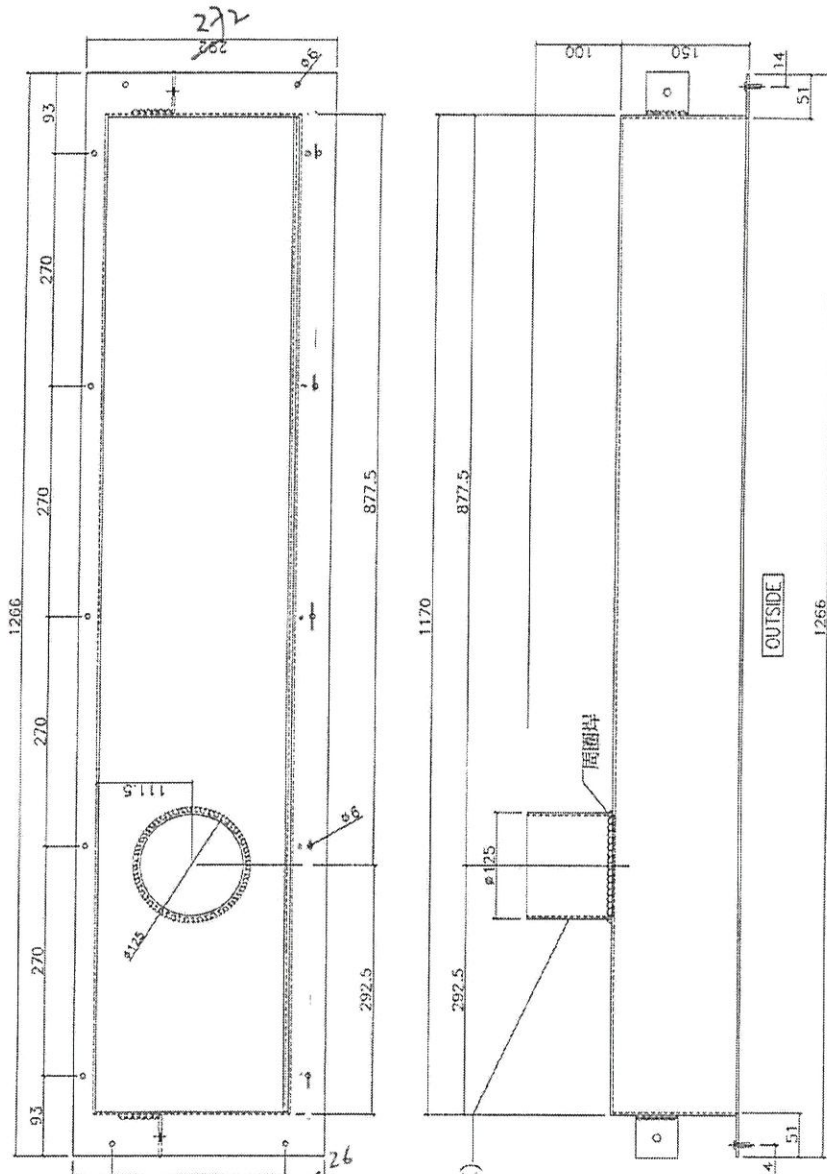

plenum box(3mm THK. ALUM. PLATE)

名稱	偏林箱	制圖	胡冬雲	2020.12.23	修改		
材料	3.0MM鋁板	復核			日期		
顏色	MIL 鈹化	批准			圖號	T3A/W10	







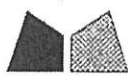

美特鋁質 有限公司  
MIDI Aluminium Fabricator Ltd.

物料號

座數

樓層

數量

T3B/W8

T3

5, 6, 11  
1F-21F (5F已出)

17<sup>2</sup>

工程號 J-852 | 地盤 亞皆老街中電

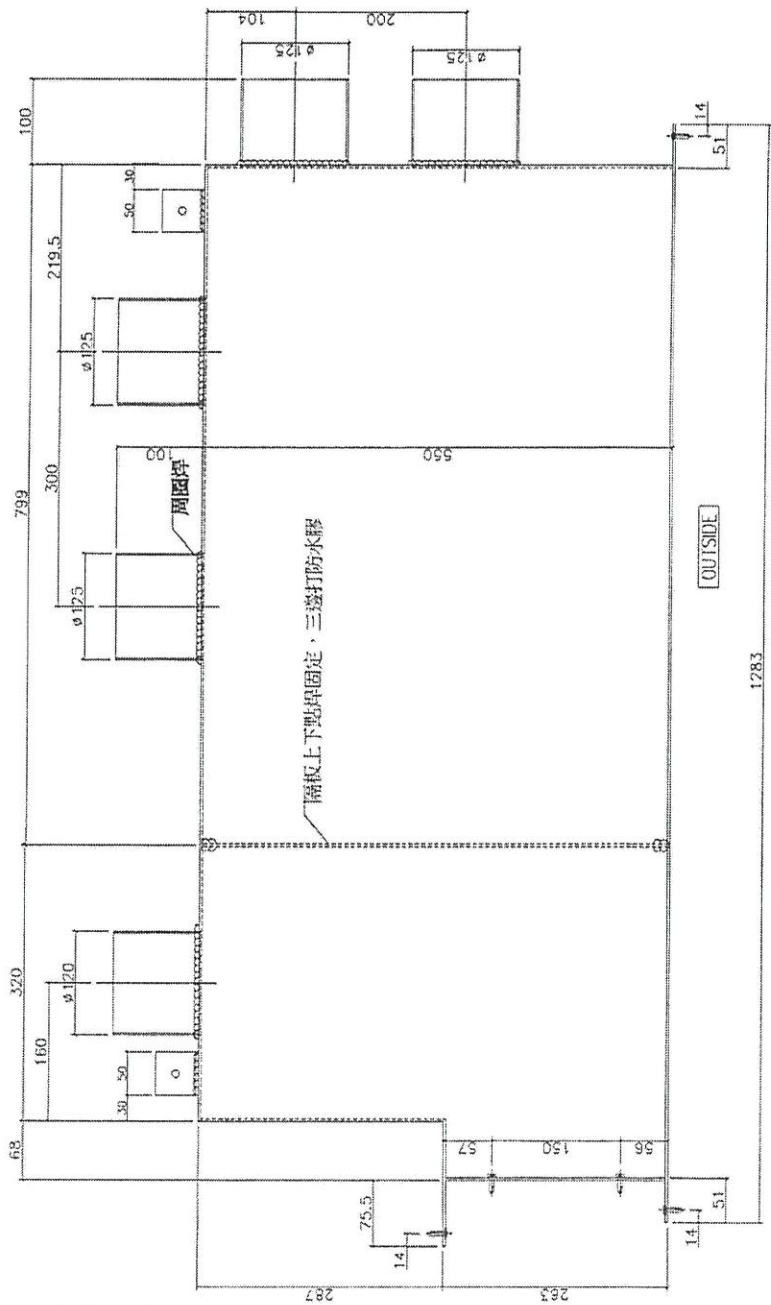
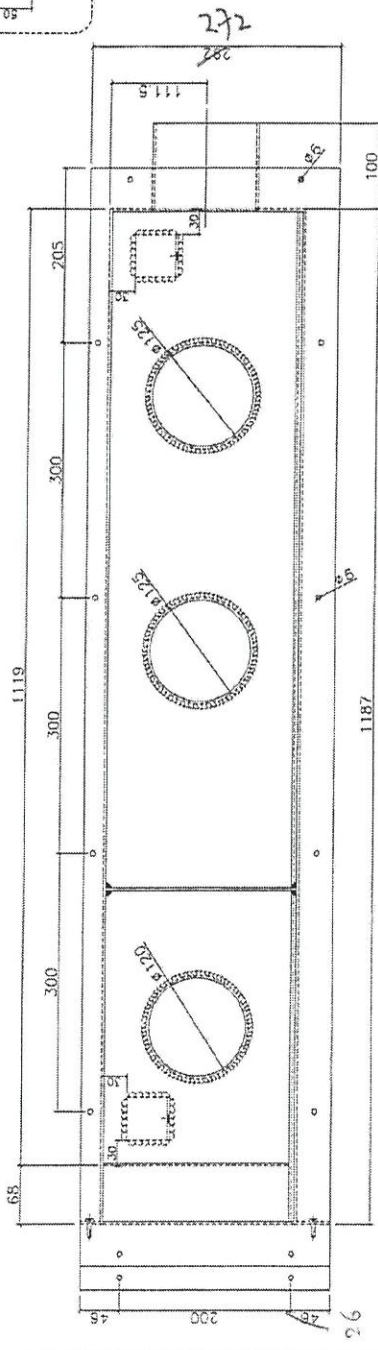
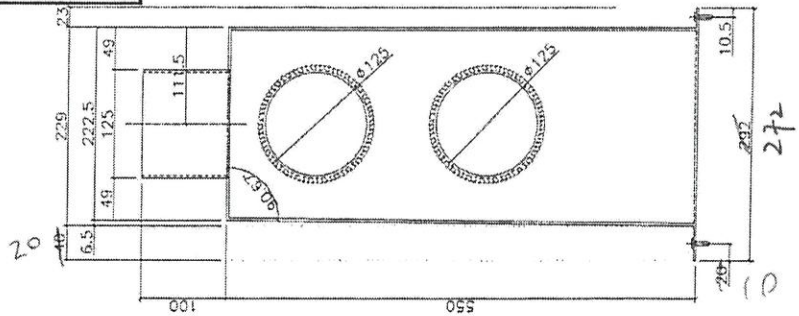
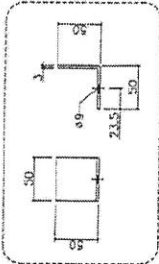

隔板上下點與固定，三邊打防水膠

OUTSIDE

名稱	偏林箱	制圖	胡冬雲	2020. 12. 23	修改	
材料	3.0MM鋁板	復核			日期	
顏色	MIL 粉化	批准			圖號	T3B/W8



美特鋁質 有限公司  
MIDI Aluminium Fabricator Ltd.

工程號 J-852 地盤 亞皆老街中電

物料號	座數	樓層	數量
T3C/W6	T3	1F-21F (5F已出)	② 17
T3C/22W6	T3	22F	1
T3C/23W6	T3	23F	1

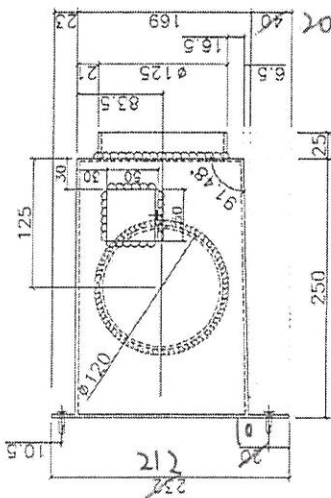
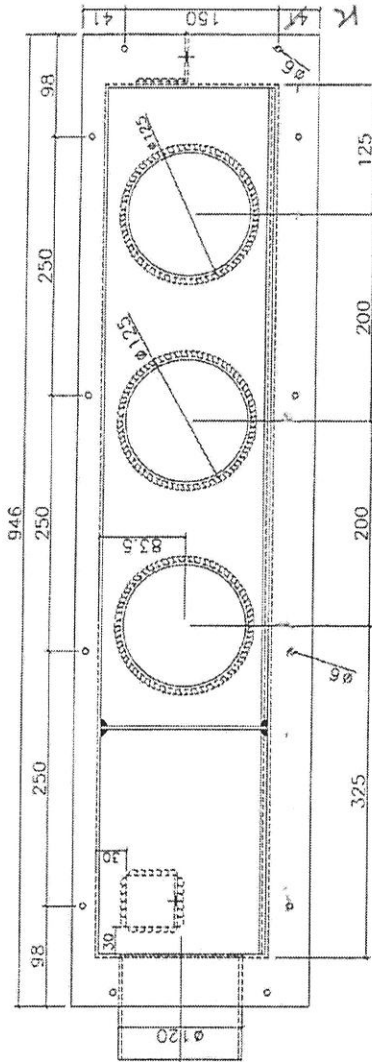

plenum box (3mm THK. ALUM. PLATE)

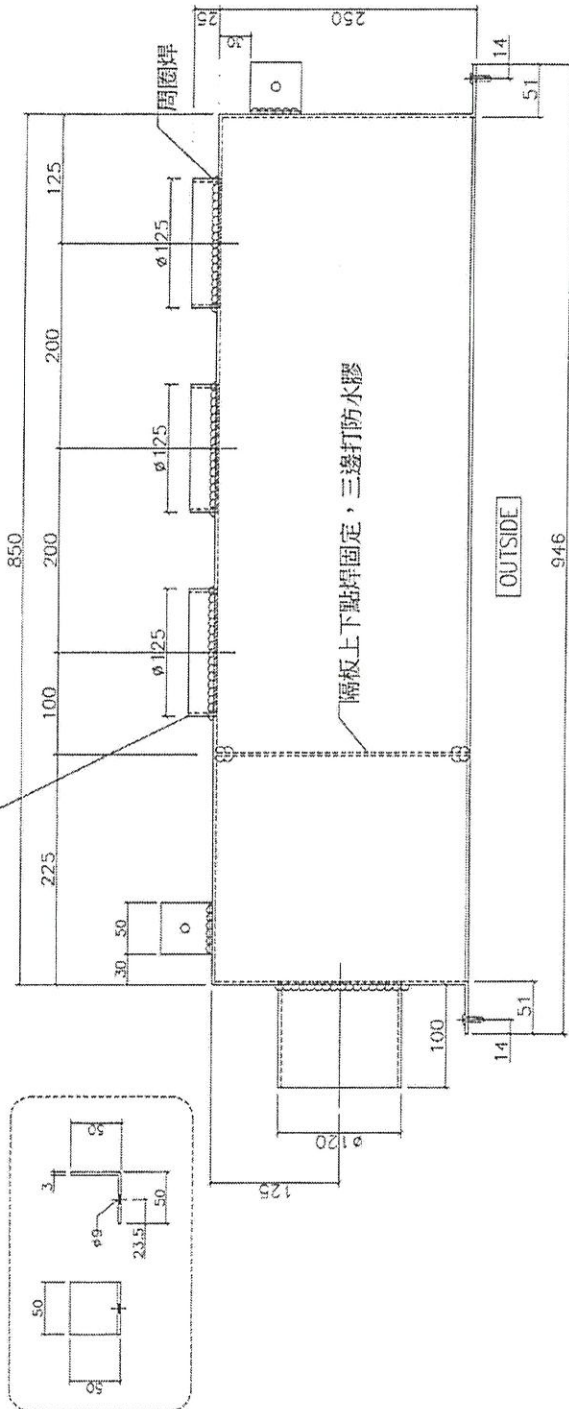

名稱	偏林箱	制圖	胡冬雲	2020. 12. 23	修改	A
材料	3.0MM鋁板	復核			日期	2021. 4. 8
顏色	MIL 藍色	批准			圖號	T3C/W6, 22W6, 23W6

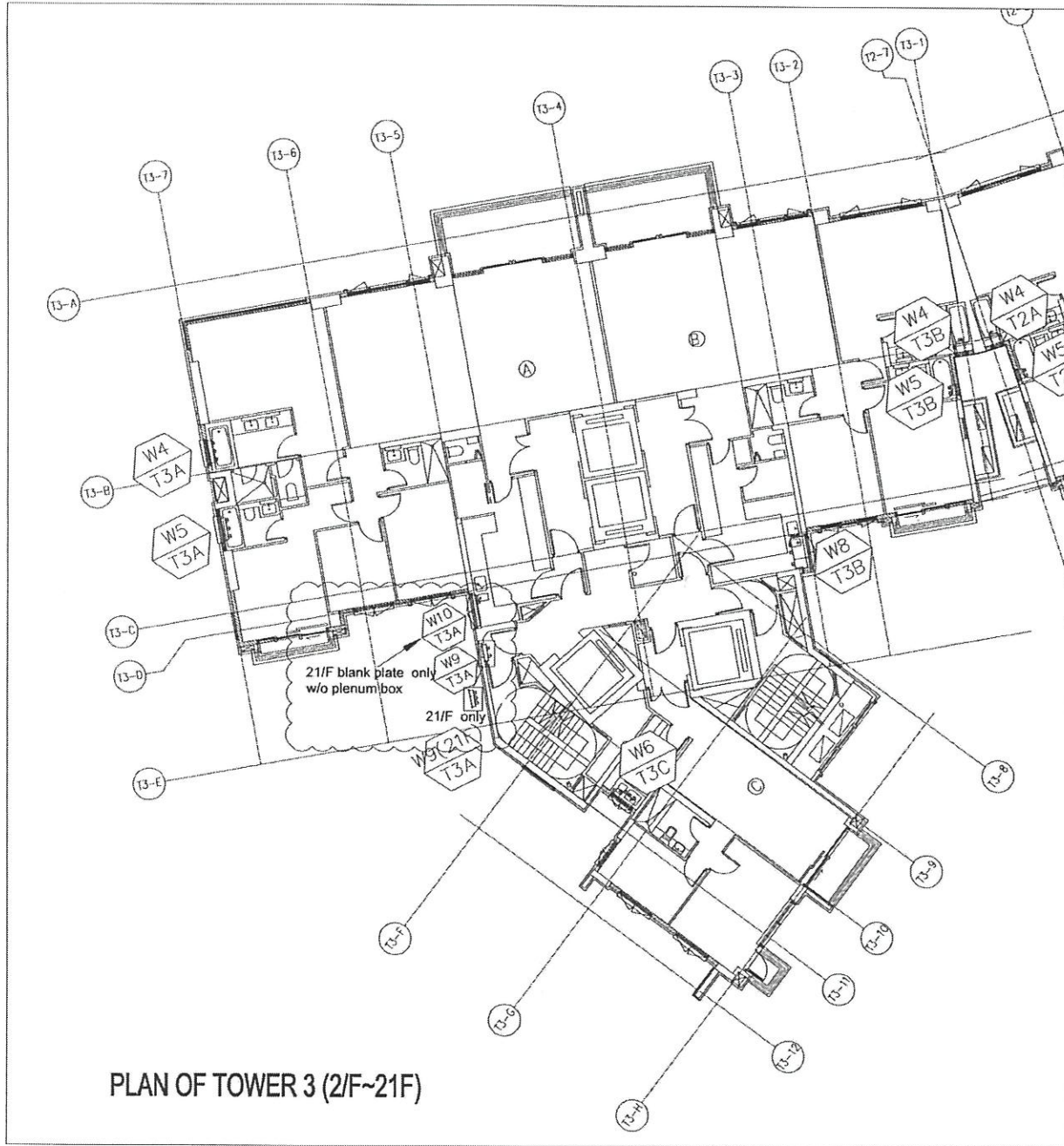

PLAN OF TOWER 3 (2/F~21/F)

B.D. REF :

CLIENT :

ARCHITECT :  
**AGC**  
 ARCHITECTS

MAIN CONTRACTOR :  
**Gammon**

STRUCTURAL ENGINEER :  
**ARUP**

FAÇADE CONSULTANT:  
**MEINHARDT**

NOTE :  
 1. ALL DIMENSIONS ARE IN mm.  
 2. ALL ELEVATIONS ARE VIEWED FROM OUTSIDE.  
 3. ALL DIMENSIONS TO BE VERIFIED ON SITE BEFORE FABRICATION.

LEGEND :  
 (X) DETAIL MARK NO.  
 (O) REFER SHEET NO.

1. F.F.L. -- FINISHED FLOOR LEVEL  
 2. S.F.L. -- STRUCTURAL FLOOR LEVEL  
 3. (R) -- REVERSED DETAIL.

BY	DATE/ISSUE	REVISION SUBJECT TO AMENDMENT
A	07/11/2020	PERSON SUBJECT TO AMENDMENT
NO.	DATE	REVISION SUBJECT TO AMENDMENT

KEY NO. : J-852

PROJECT :  
 PROPOSED RESIDENTIAL DEVELOPMENT  
 AT 139 - 147 ARMOYLE STREET,  
 HKHL ED05, 6035 R.P., 6036 R.P.,  
 6037 R.P. & 6038 R.P.

TITLE :  
 PART PLAN OF  
 TOWER 3 (2-21/F)

DATE : 12-Dec-2019 SCALE : 1:150

DRAWN BY : MN CHECKED BY : DW

**美特銘實有限公司**  
 MIDJI ALUMINIUM FABRICATOR LTD.  
 Units 6-8, Sunway Industrial Centre, 1/F  
 810 Cheung Kong Road, Kwai Tsing  
 Tel: 23480211-4 Fax: (852) 27227666

DWG NO. : J852-SD-PB-3010 REV. : 8