



工程指示 / 要求簡箋(E.I.)

工程指示編號：EI / 3621 / 21

修改版次：-

工程編號：J - 852

工程名稱：亞皆老街中電

工程項目：鐘樓-欄河 鋁板收口(3款)

收件人：生統

發件人：Ant Yeung

日期：12/07/2021

要求提供 / 確認 事項：

- | | | |
|------------------------------------|-------------------------------------|-------------------------------|
| <input type="checkbox"/> 初步鋁料 B.M. | <input type="checkbox"/> 加工拆圖，然後生產 | <input type="checkbox"/> 尺寸表 |
| <input type="checkbox"/> 正式鋁料 B.M. | <input type="checkbox"/> 技術上資料 / 指示 | <input type="checkbox"/> 報價 |
| <input type="checkbox"/> 配件 B.M. | <input type="checkbox"/> 樣辦或貨品說明書 | <input type="checkbox"/> 分判合約 |

內容：

請按加工圖生產鋁板收口送地盤安裝用

顏色：白色(RAL9016) UCT90155SC-2 (3 塗)，已在 EI3341 批核及寄出色板

謝謝

請在 2021.05.21 23 前完成上列要求。

附：2 頁加工圖

以上項目為：

- 原合約工程包 原合約工程加 / 減賬 新工程報價

原因：-

分發東莞各部門：

- () 生產技術總監 連附件 () 技術部 連附件 () 生產部 連附件 () 機械設計部 連附件
 () 採購部 連附件 () 生產統籌部 連附件 () 小羅 & 清 連附件
 () 質檢部 連附件 () 會計部 連附件 () 報關組 連附件 () 其他 楊榮輝 連附件

分發其他分判：

- (v) 水洪 連附件

分發香港各部門：

- () 行政部 連附件 () 會計部 連附件 () 統籌部 連附件 () 工程部地盤科文 連附件 祥哥
 () 採購部 連附件 () QS 部 連附件 () 維修部 連附件 () 其他 _____ 連附件

傳遞編號：

HK | 440 / 21

發件人簽署：
Z

項目經理簽署：
pp z

2021.7.10

配 1-1
Clock Tower
Bal

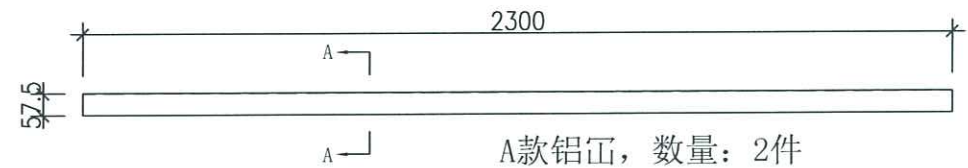

A款铝疋, 数量: 2件

玻璃疋
Mc 40093

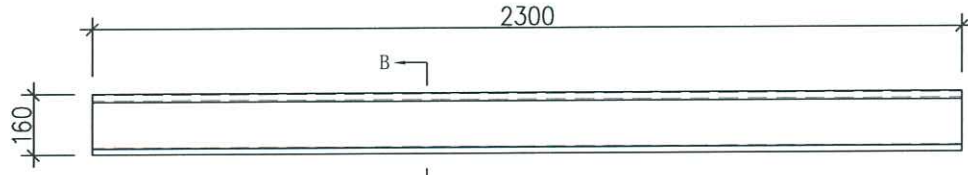

B款铝疋, 数量: 2件

底槽
外疋

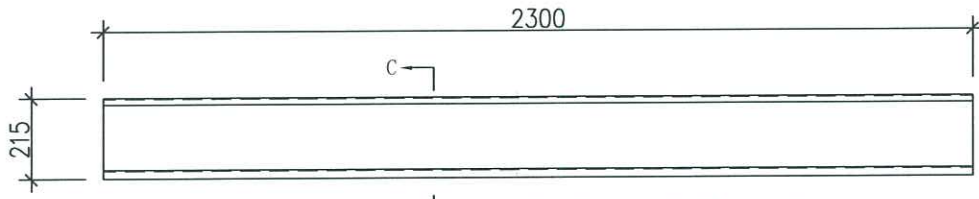

C款铝疋, 数量: 2件

底槽内疋
颜色: UCT901565SC-2
CRAL9016

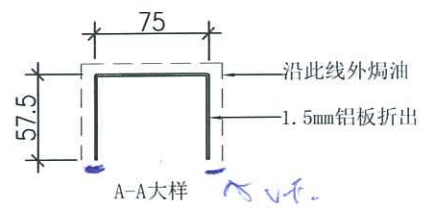

A-A大样

A款 玻璃疋

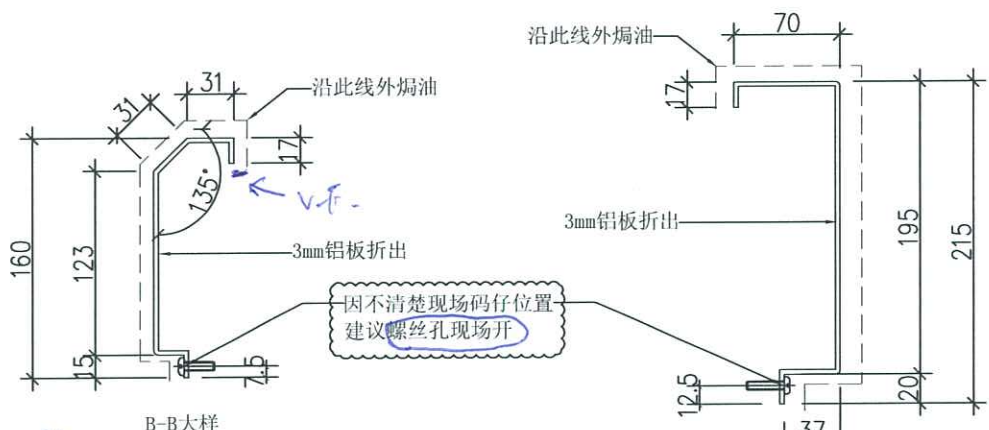

B-B大样

B款 外疋

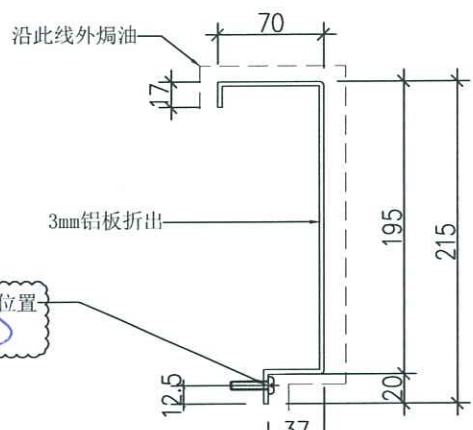

C-C大样

C款 内疋

因不清楚现场码仔位置
建议螺丝孔现场开

铝板焗油颜色待定,
色板客供

地盘名称	
物料名称	铅水玻璃槽铝疋
重量	铝
焗油面积	
图纸编号	20210330R1-11/24

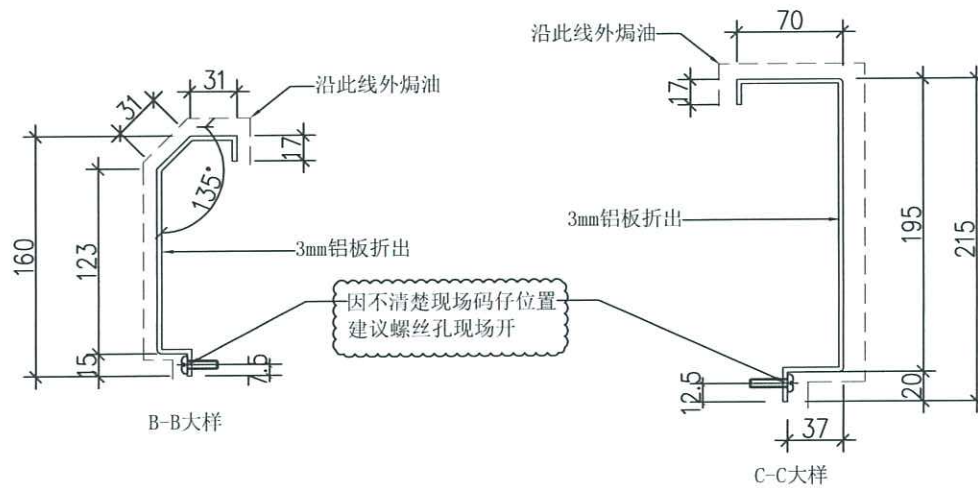
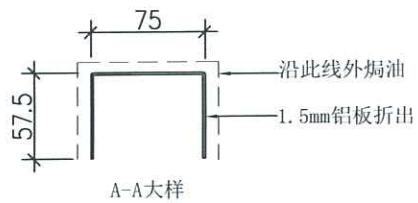
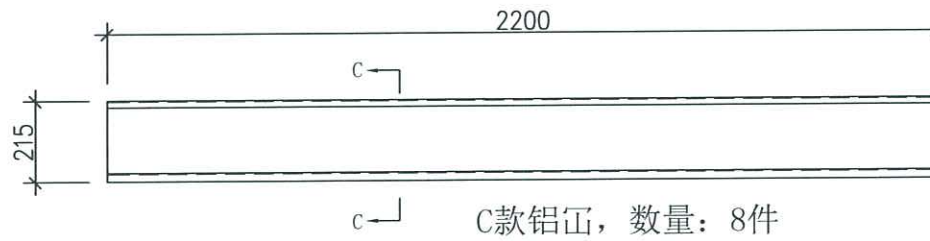
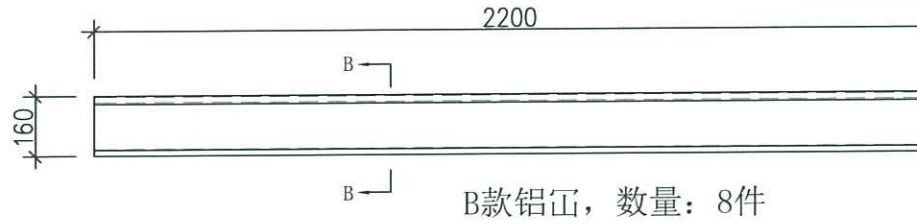
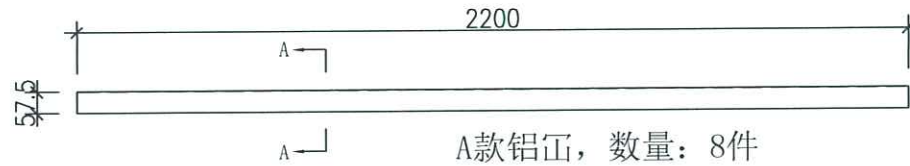

铝板焗油颜色待定,
色板客供

地盘名称	
物料名称	铅水玻璃槽铝压
重量	铝
焗油面积	
图纸编号	20210330R1-11A/24