

工程指示 / 要求簡箋(E.I.)

工程指示編號：EI / 3615 / 21

修改版次：-

工程編號：J - 852

工程名稱：亞皆老街中電

工程項目：吊趟 T3, 5/F 用路軌

收件人：生統

發件人：Ant Yeung

日期：09/07/2021

要求提供 /  確認 事項：

- |                                    |                                     |                               |
|------------------------------------|-------------------------------------|-------------------------------|
| <input type="checkbox"/> 初步鋁料 B.M. | <input type="checkbox"/> 加工拆圖，然後生產  | <input type="checkbox"/> 尺寸表  |
| <input type="checkbox"/> 正式鋁料 B.M. | <input type="checkbox"/> 技術上資料 / 指示 | <input type="checkbox"/> 報價   |
| <input type="checkbox"/> 配件 B.M.   | <input type="checkbox"/> 樣辦或貨品說明書   | <input type="checkbox"/> 分判合約 |

內容：

請按加工圖生產 T3,5/F 用路軌送地盤更換

因早期安裝 5/F 路軌時，頂橫遮醜角鋁料未回廠，使用鋁板做替代料

現更換正式料，需重出路軌更換

謝謝

請在 2021.07.14 前完成上列要求。

附：2 頁加工圖

以上項目為：

- 原合約工程包                       原合約工程加 / 減賬                       新工程報價

原因：-

分發東莞各部門：

- ( ) 生產技術總監  連附件    ( ) 技術部  連附件    ( ) 生產部  連附件    ( ) 機械設計部  連附件  
 ( ) 採購部  連附件    ( ) 生產統籌部  連附件    ( ) 小羅 & 清  連附件  
 ( ) 質檢部  連附件    ( ) 會計部  連附件    ( ) 報關組  連附件    ( ) 其他  連附件

分發其他分判：

- (v) 水洪  連附件

分發香港各部門：

- ( ) 行政部  連附件    ( ) 會計部  連附件    ( ) 統籌部  連附件    ( ) 工程部地盤科文  連附件 祥哥  
 ( ) 採購部  連附件    ( ) QS 部  連附件    ( ) 維修部  連附件    ( ) 其他  連附件

傳遞編號：

HK 1431 / 21

發件人簽署：

項目經理簽署：



美特鋁質有限公司  
MIDI Aluminium Fabricator Ltd.

工程號 J-852 地點 亞答街

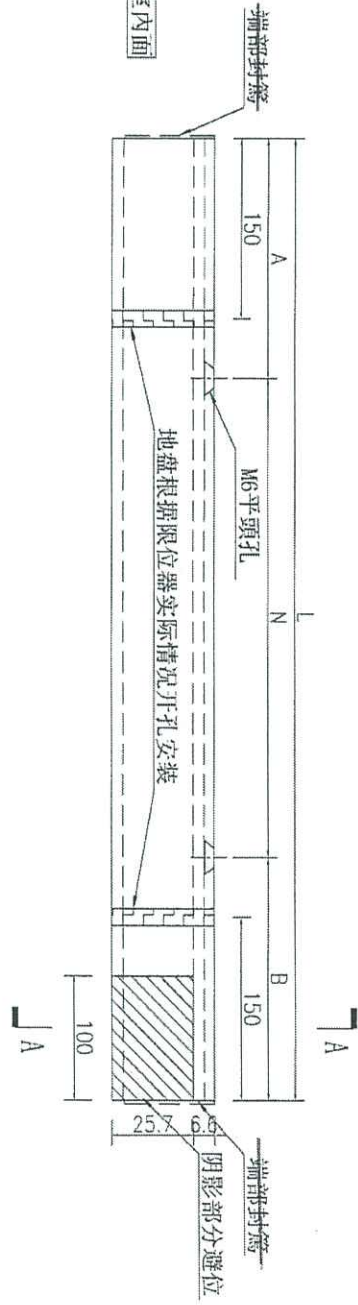
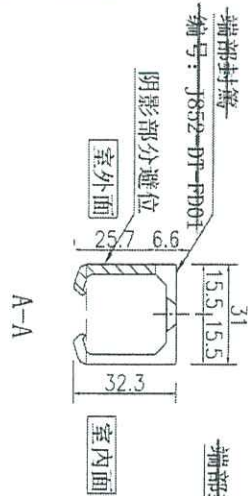
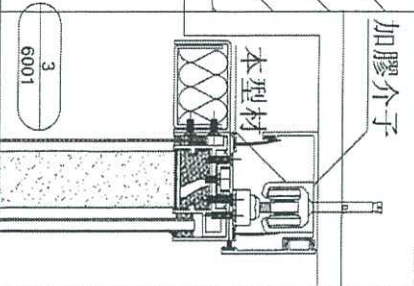

序號	物料編號	數量	長度	A	N	B	位置		
1	J852-DT-LG01	1	2273	86.5	300	X	7	86.5	T1-01
		1							T2-01
2	J852-DT-LG05A	1	2618	109	300	X	8	109	T3-01
		1							T3-14
3	J852-DT-LG07A	2	3618	159	300	X	11	159	T3-12
		2							T3-12
4	J852-DT-LG09A	2	3293	147	300	X	10	147	T1-13
		2							T2-12
5	J852-DT-LG10A	1	2968	134	300	X	9	134	T2-04
		1							T3-04
6	J852-DT-LG12	1	4673	86.5	300	X	15	86.5	T3-11
		1							T3-11
7	J852-DT-LG13	1	2468	184	300	X	7	184	T3-13

名稱	路軌加工圖	制圖	吳樟瑜	2020.9.19	修改	A
材料	X85675	復核			日期	2021.2.22
顏色	UCT806812XL-3(香檳)	批准			圖號	J852-DT-LG01

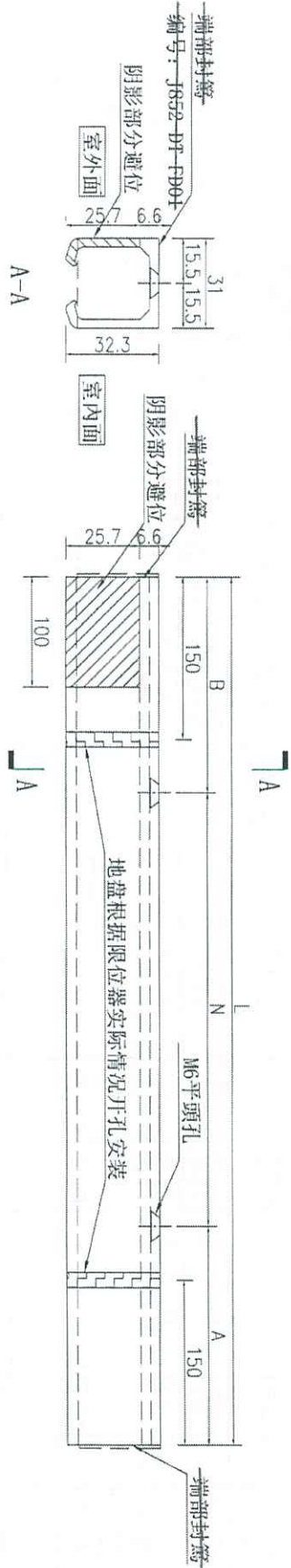
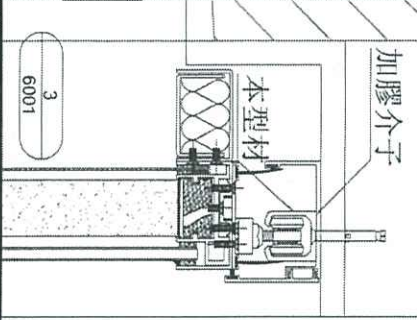

序號	物料編號	數量	長度	A	N	B	位置
1	J852-DT-LG02	1	2943	122	300	X	T1-02
		1					T2-02
		1					T3-02
2	J852-DT-LG03	1	2733	167	300	X	T1-03
		1					T2-03
		1					T3-03
3	J852-DT-LG04	1	3093	197	300	X	T1-03
		1					T2-03
		1					T3-03
2	J852-DT-LG05	1	2618	109	300	X	T1-04
		1					T1-05
		1					T1-06
5	J852-DT-LG07	2	3618	159	300	X	T1-07
		1					T2-05
		1					T3-05
7	J852-DT-LG09	2	3293	147	300	X	T1-14
		1					T2-13
		1					T3-09&10
8	J852-DT-LG10	1	2968	134	300	X	T1-14
		1					T2-13
		1					T3-09&10
9	J852-DT-LG11	2	3568	134	300	X	T1-14
		1					T2-13
		1					T3-09&10

名稱	路軌加工圖	制圖	吳樟瑜	2020.9.19	修改	A
材料	X85675	復核			日期	2021.2.22
顏色	UCT806812XL-3(香檳)	批准			圖號	J852-DT-LG02