

工程指示 / 要求簡箋(E.I.)

工程指示編號：EI / 3585 / 21 修改版次：-
 工程編號 : J - 852 工程名稱 : 亞皆老街中電
 工程項目 : 層間鋁板 百葉位置層間鋁板用防水片 (T1-T3 大貨)
 收件人 : 生統 發件人 : Ant Yeung 日期 : 30/06/2021

要求提供 / 確認 事項 :

- | | | |
|-------------------------------------|-------------------------------------|-------------------------------|
| <input type="checkbox"/> 初步鋁料 B.M. | <input type="checkbox"/> 加工拆圖，然後生產 | <input type="checkbox"/> 尺寸表 |
| <input type="checkbox"/> 正式鋁料 B.M. | <input type="checkbox"/> 技術上資料 / 指示 | <input type="checkbox"/> 報價 |
| <input type="checkbox"/> 配件 B.M. | <input type="checkbox"/> 樣辦或貨品說明書 | <input type="checkbox"/> 分判合約 |
| <input type="checkbox"/> 其他 : _____ | | |

內容 :

請按加工圖生產有色防水片送地盤安裝用 (T1-T3 大貨)

層間鋁板，百葉位置用，防水片見光改用有色防水片

謝謝

請在 2021.7.6 前完成上列要求。

附 : 1 頁 加工圖，1 頁位置圖

以上項目為:

- 原合約工程包 原合約工程加 / 減賬 新工程報價

原因 :- _____

分發東莞各部門 :

- () 生產技術總監 連附件 () 技術部 連附件 () 生產部 連附件 () 機械設計部 連附件
 () 採購部 連附件 () 生產統籌部 連附件 () 小羅&清 連附件
 () 質檢部 連附件 () 會計部 連附件 () 報關組 連附件 () 其他 楊榮輝 連附件

分發其他分判 :

- (v) 水洪 連附件

分發香港各部門 :

- () 行政部 連附件 () 會計部 連附件 () 統籌部 連附件 () 工程部地盤科文 連附件 文輝/有
 () 採購部 連附件 () QS 部 連附件 () 維修部 連附件 () 其他 _____ 連附件

傳遞編號 :

HK 1375 / 21

發件人簽署 :

項目經理簽署 :

層間铝板

百算作用

有色格水片

重量

L	数量	編號
1092	62	852-LF-01
998	62	852-LF-02
1092	62	852-LF-03

顏色
V01 2014 88x4(A) 3

VIF

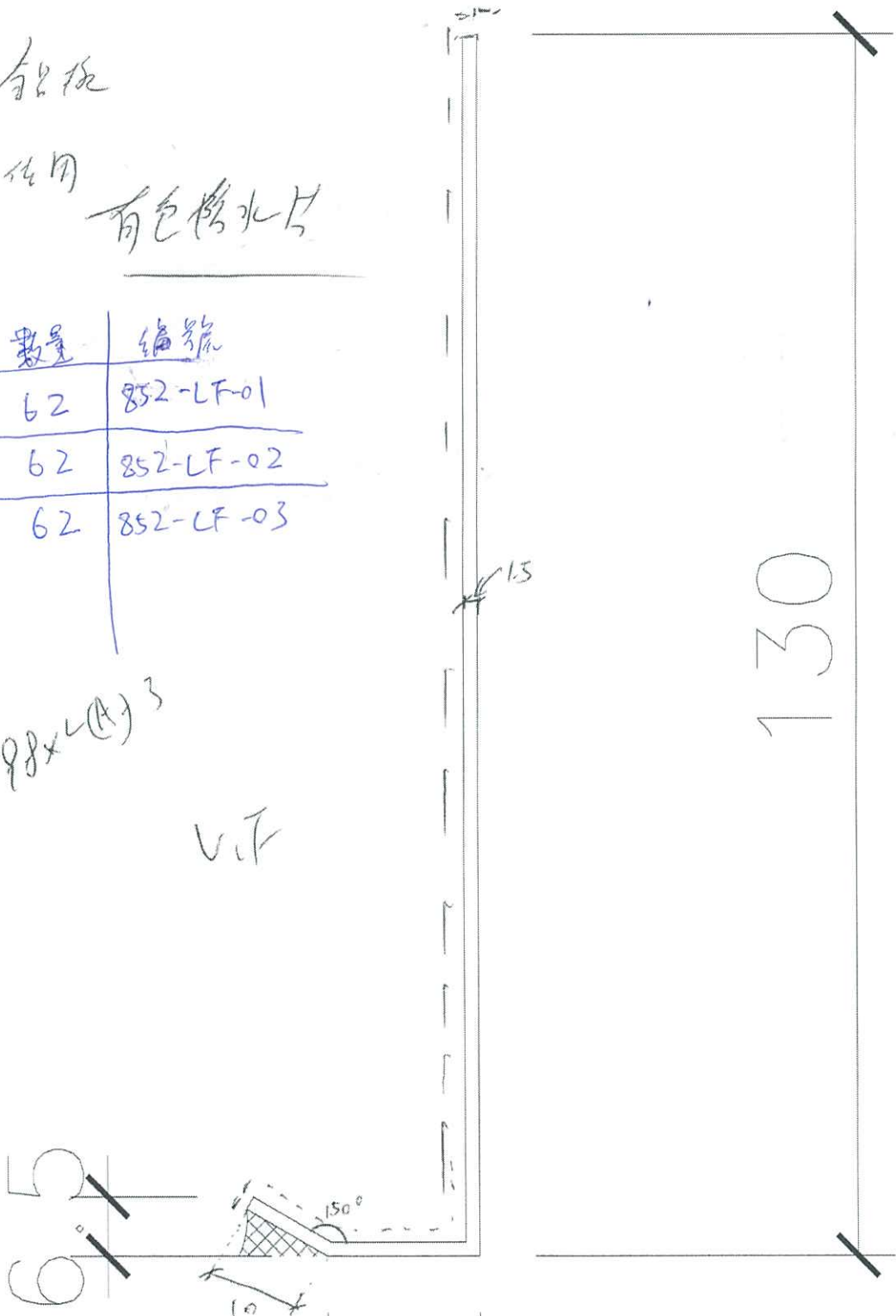

130

15

10

16.5

1.5mm 厚

ON

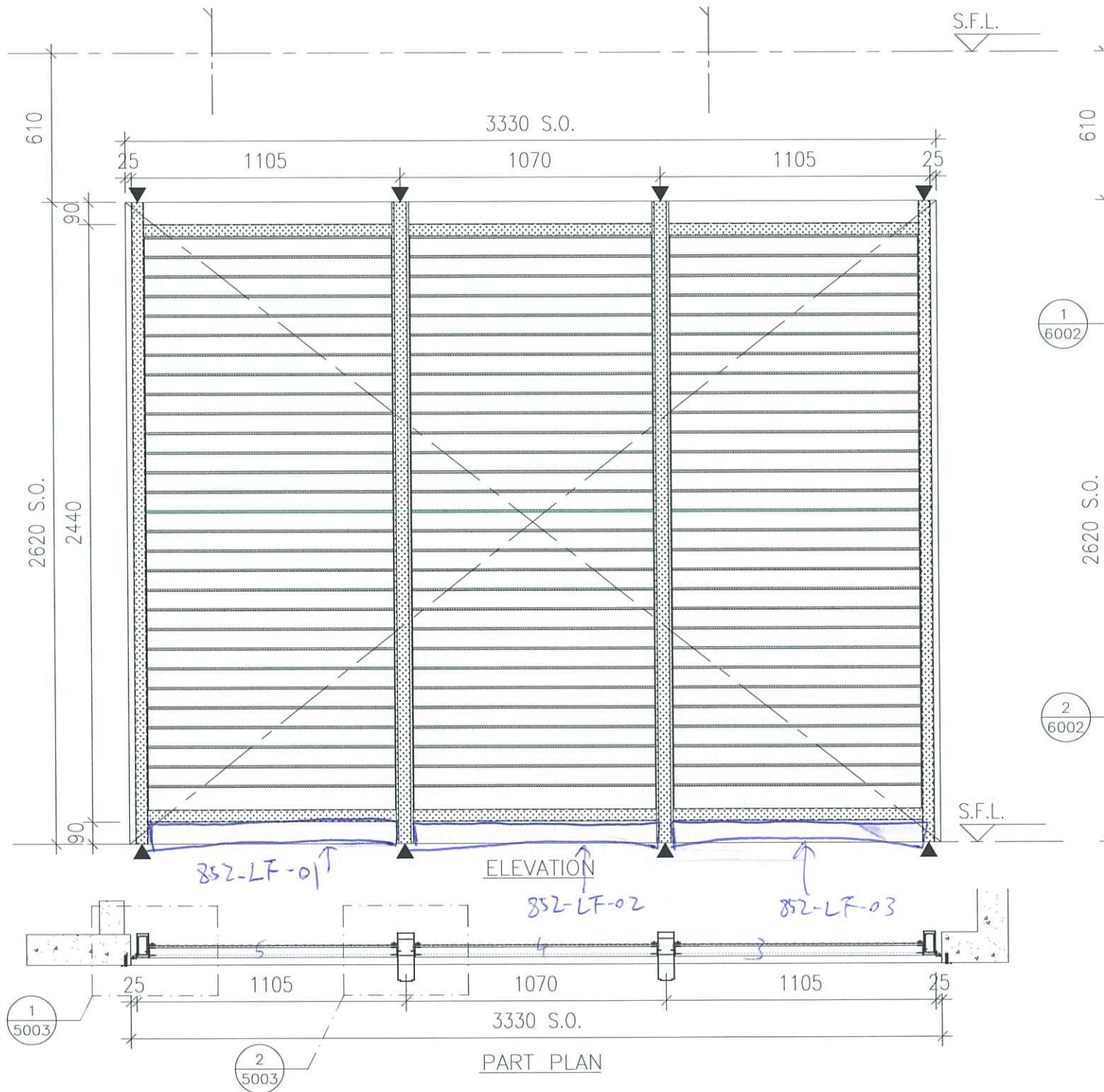

2021.6.2

磚位置同前
用有色防水片

6005

670

$722 + 19 + 19 = 760$

23.5

760

23.5

722

1 VERTICAL DETAIL
SCALE 1:4

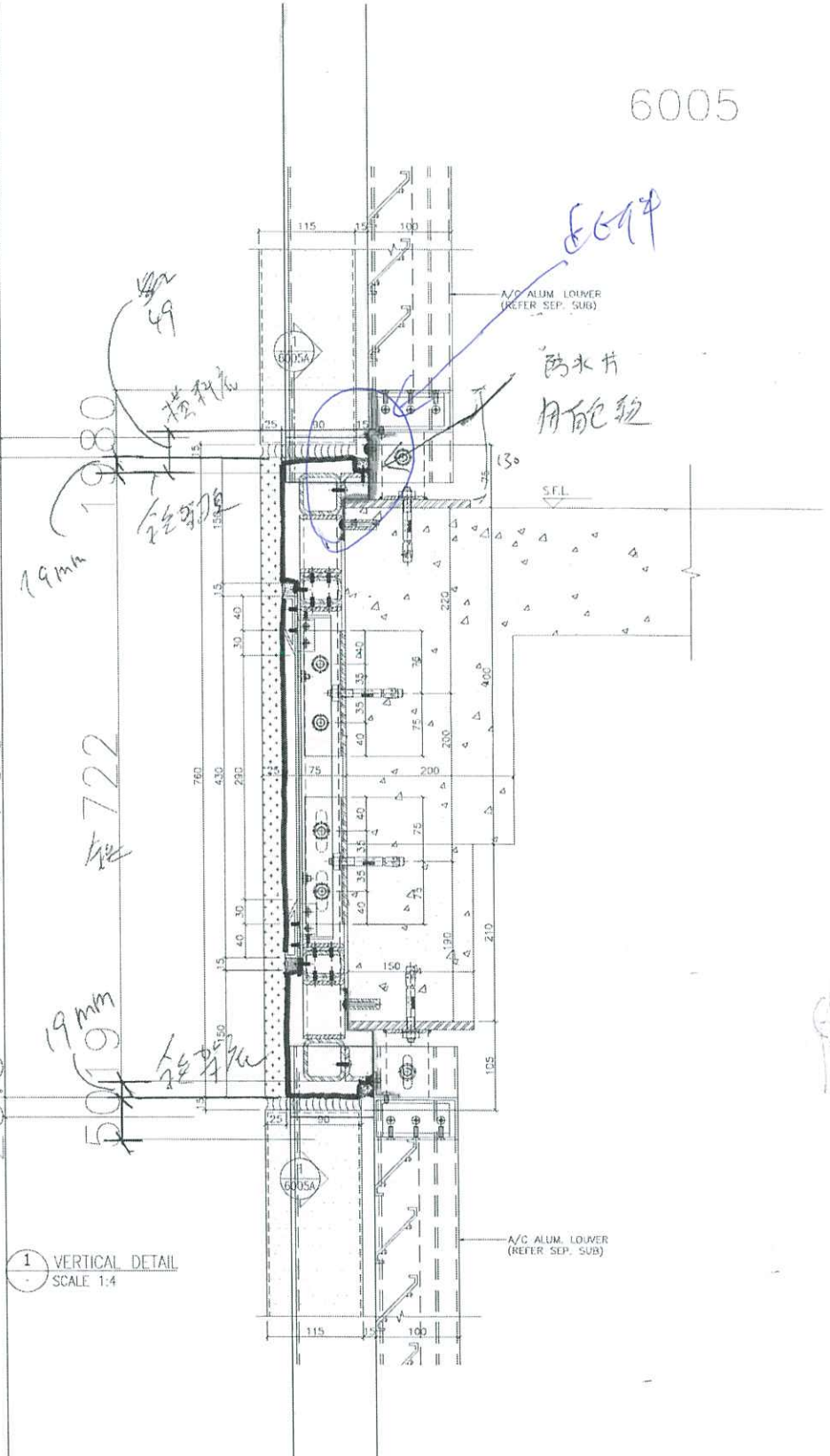

3/5