

工程指示 / 要求簡箋(E.I.)

工程指示編號：EI / 3525 / 21

修改版次：-

工程編號：J - 852

工程名稱：亞皆老街中電

工程項目：欄河 地盤用鋁巴 (G-1/F: Free Stand)

收件人：生統

發件人：Ant Yeung

日期：11/06/2021

□要求提供 / □確認 事項：

- | | | |
|------------------------------------|-------------------------------------|-------------------------------|
| <input type="checkbox"/> 初步鋁料 B.M. | <input type="checkbox"/> 加工拆圖，然後生產 | <input type="checkbox"/> 尺寸表 |
| <input type="checkbox"/> 正式鋁料 B.M. | <input type="checkbox"/> 技術上資料 / 指示 | <input type="checkbox"/> 報價 |
| <input type="checkbox"/> 配件 B.M. | <input type="checkbox"/> 樣辦或貨品說明書 | <input type="checkbox"/> 分判合約 |
| <input type="checkbox"/> 其他：_____ | | |

內容：

請按加工圖生產 G/F-1/F 欄河 Free Stand 位置用鋁巴送地盤。

請在 2021.07.16 前完成上列要求。

附有關圖紙 / 文件：3 頁位置圖 + 1 頁加工圖

以上項目為：

- | | | |
|---------------------------------|--------------------------------------|--------------------------------|
| <input type="checkbox"/> 原合約工程包 | <input type="checkbox"/> 原合約工程加 / 減賬 | <input type="checkbox"/> 新工程報價 |
|---------------------------------|--------------------------------------|--------------------------------|

原因：-

分發東莞各部門：

- | | | | |
|--------------------------------------|--|------------------------------------|--|
| <input type="checkbox"/> 生產技術總監 □連附件 | <input type="checkbox"/> 技術部 □連附件 | <input type="checkbox"/> 生產部 □連附件 | <input type="checkbox"/> 機械設計部 □連附件 |
| <input type="checkbox"/> 採購部 □連附件 | <input checked="" type="checkbox"/> 生產統籌部 □連附件 | <input type="checkbox"/> 小羅&清 □連附件 | |
| <input type="checkbox"/> 質檢部 □連附件 | <input type="checkbox"/> 會計部 □連附件 | <input type="checkbox"/> 報關組 □連附件 | <input type="checkbox"/> 其他 _____ □連附件 |

分發其他分判：

- | | |
|--|---|
| <input checked="" type="checkbox"/> 水洪 | <input checked="" type="checkbox"/> 連附件 |
|--|---|

分發香港各部門：

- | | | | | |
|-----------------------------------|------------------------------------|-----------------------------------|--|--------|
| <input type="checkbox"/> 行政部 □連附件 | <input type="checkbox"/> 會計部 □連附件 | <input type="checkbox"/> 統籌部 □連附件 | <input checked="" type="checkbox"/> 工程部地盤科文 □連附件 | 炳哥, 祥哥 |
| <input type="checkbox"/> 採購部 □連附件 | <input type="checkbox"/> QS 部 □連附件 | <input type="checkbox"/> 維修部 □連附件 | <input type="checkbox"/> 其他 _____ □連附件 | |

傳遞編號：

HK 1284 / 21

發件人簽署：

項目經理簽署：

4
12/2



美特鋁質有限公司

MIDI Aluminium Fabricator Ltd.

工程號

J-852

地盤

亞答老街

欄河

發貨時：一個完整露臺的鋼件
打包成一扎，同時出貨到地盤

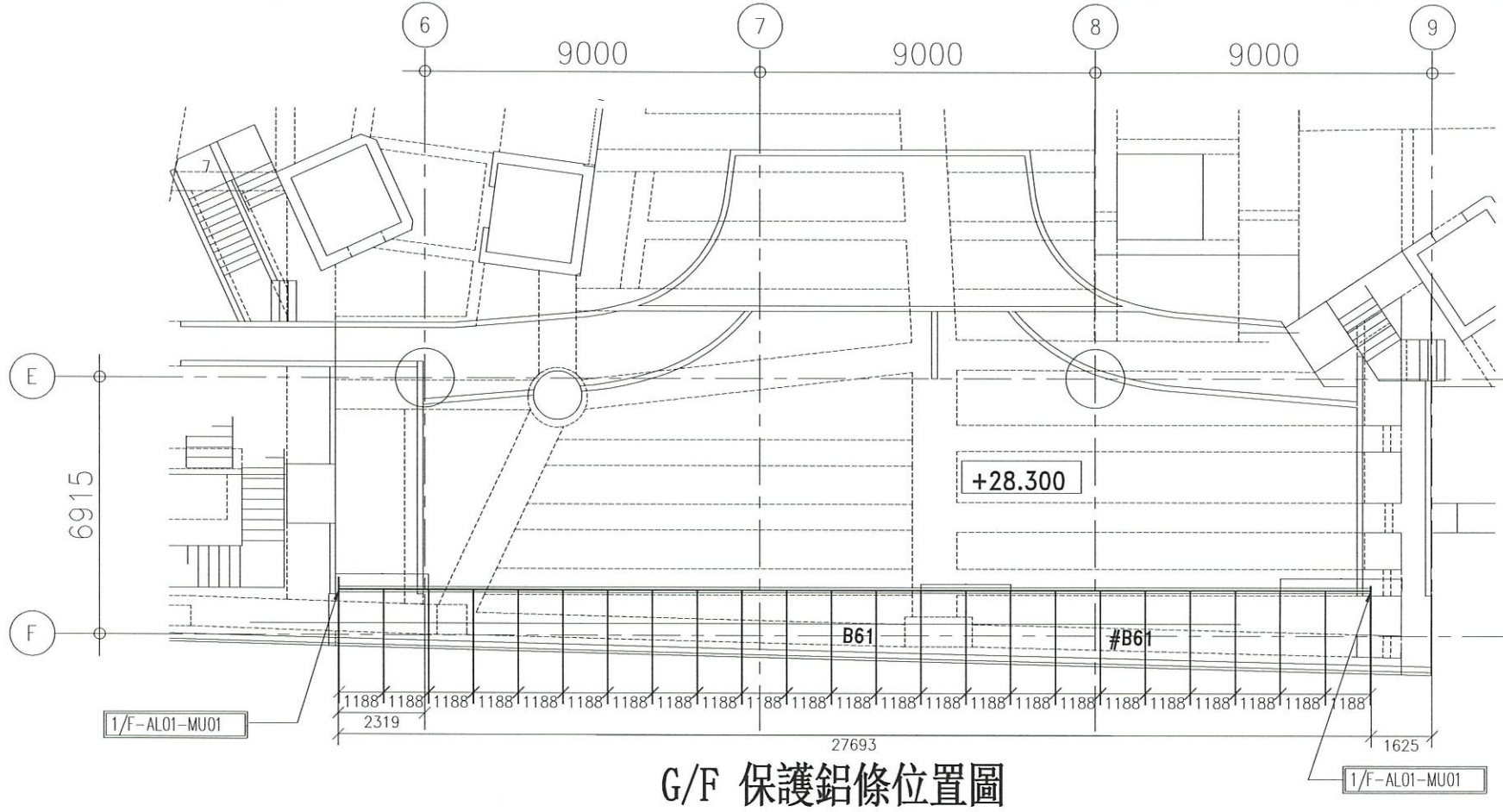

G/F 保護鋁條位置圖

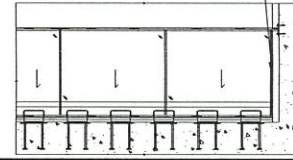
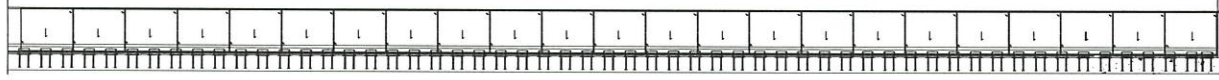
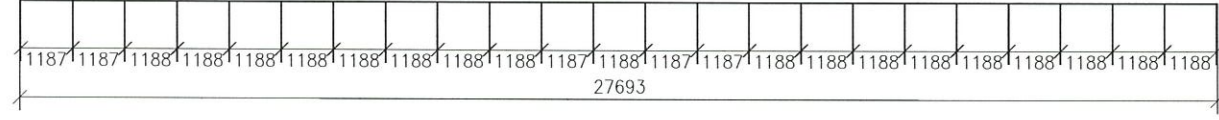

名稱	G/F 欄河保護鋁條位置圖	制圖	CJM	2021.5.10	修改
材料		復核			日期
顏色		批准			圖號
					G/F-LP



美特鋁質 有限公司

MIDI Aluminium Fabricator Ltd.

工程號	J-852	地盤	亞皆老街 / 攔河
-----	-------	----	-----------

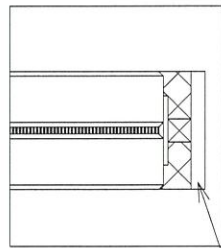
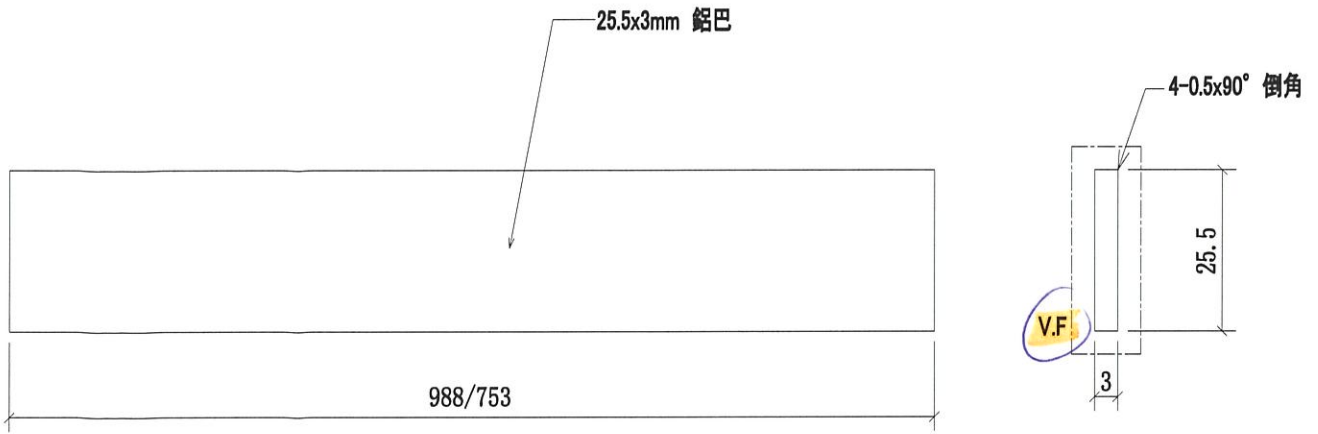

本品

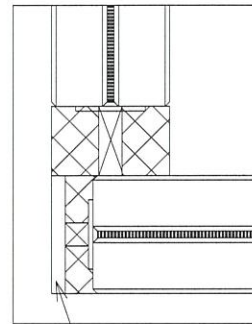

本品

序號	物料編號	長度	數量	使用位置	樓層
01	1/F-AL01-MU01	753	2	G/F	G/F-LP
02	1/F-AL01-MU01	988	15	1/F	3002-LP1
03	1/F-AL01-MU01	988	13	1/F	3005-LP1

名稱	攔河保護層鋁巴	制圖	CJM	2021.05.10	修改		
材料	3mm 鋁板	復核	SHUI	2021.05.15	日期		
顏色	UCT 2014 98xL-3	批准			圖號	1/F-AL01-MU01	