

工程指示 / 要求簡箋(E.I.)

工程指示編號：EI / 3521 / 21 修改版次：A
 工程編號：J - 852 工程名稱：亞皆老街中電
 工程項目：天花 樣板層用鋁板(T3: 3-6/F)(C BAL, C UP, B UP)(10 件)
 收件人：生統 衛 發件人：Ant Yeung 日期：15/06/2021

要求提供 / 確認 事項：

- | | | |
|------------------------------------|-------------------------------------|-------------------------------|
| <input type="checkbox"/> 初步鋁料 B.M. | <input type="checkbox"/> 加工拆圖，然後生產 | <input type="checkbox"/> 尺寸表 |
| <input type="checkbox"/> 正式鋁料 B.M. | <input type="checkbox"/> 技術上資料 / 指示 | <input type="checkbox"/> 報價 |
| <input type="checkbox"/> 配件 B.M. | <input type="checkbox"/> 樣辦或貨品說明書 | <input type="checkbox"/> 分判合約 |

內容：

A 版: 加出 C BAL 正中鋁板 1 件, 出 3 層, 共 3 件.

請按加工圖生產天花鋁板送地盤安裝

樣板層 3-6/F 用: C UP, C BAL 燈窿位有誤, 補三層各款三件

B UP, 中間鋁板顏色有誤, 補 5/F 一件

請優先處理, 18 號必須到地盤, 急單!

謝謝

請在 2021.06.18 前完成上列要求。

附：1 頁位置圖+1 頁加工圖

以上項目為:

- 原合約工程包 原合約工程加 / 減賬 新工程報價

原因 :-

分發東莞各部門：

- | | | | |
|--|--|--|---|
| <input type="checkbox"/> 生產技術總監 <input type="checkbox"/> 連附件 | <input type="checkbox"/> 技術部 <input type="checkbox"/> 連附件 | <input type="checkbox"/> 生產部 <input type="checkbox"/> 連附件 | <input type="checkbox"/> 機械設計部 <input type="checkbox"/> 連附件 |
| <input type="checkbox"/> 採購部 <input type="checkbox"/> 連附件 | <input checked="" type="checkbox"/> 生產統籌部 <input checked="" type="checkbox"/> 連附件 <u>梅</u> | <input type="checkbox"/> 小羅&清 <input type="checkbox"/> 連附件 | |
| <input type="checkbox"/> 質檢部 <input type="checkbox"/> 連附件 | <input type="checkbox"/> 會計部 <input type="checkbox"/> 連附件 | <input type="checkbox"/> 報關組 <input type="checkbox"/> 連附件 | <input type="checkbox"/> 其他 <u>楊榮輝</u> <input type="checkbox"/> 連附件 |

分發其他分判：

- 水洪 連附件

分發香港各部門：

- | | | | |
|---|--|---|--|
| <input type="checkbox"/> 行政部 <input type="checkbox"/> 連附件 | <input type="checkbox"/> 會計部 <input type="checkbox"/> 連附件 | <input type="checkbox"/> 統籌部 <input type="checkbox"/> 連附件 <u>林哥</u> | <input checked="" type="checkbox"/> 工程部地盤科文 <input type="checkbox"/> 連附件 <u>祥哥</u> |
| <input type="checkbox"/> 採購部 <input type="checkbox"/> 連附件 | <input type="checkbox"/> QS 部 <input type="checkbox"/> 連附件 | <input type="checkbox"/> 維修部 <input type="checkbox"/> 連附件 | <input type="checkbox"/> 其他 _____ <input type="checkbox"/> 連附件 |

傳遞編號：

HK 1295 / 21

發件人簽署：

項目經理簽署：

From E1 3265B



美特鋁質有限公司
MID Aluminium Fabricator Ltd.

工程號: J-852 地點: 亞答老街/天花

發貨時：一個完整露臺的鋼件
鋁板，打包成一扎，同時出貨
到地盤。

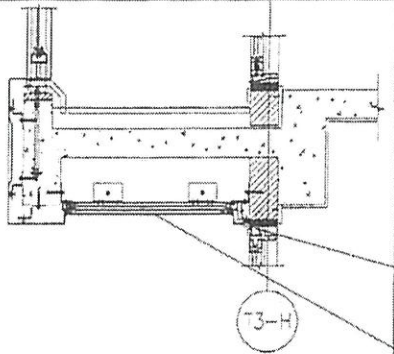

62.5-4307A-L2-01

860-4307A-L1-01

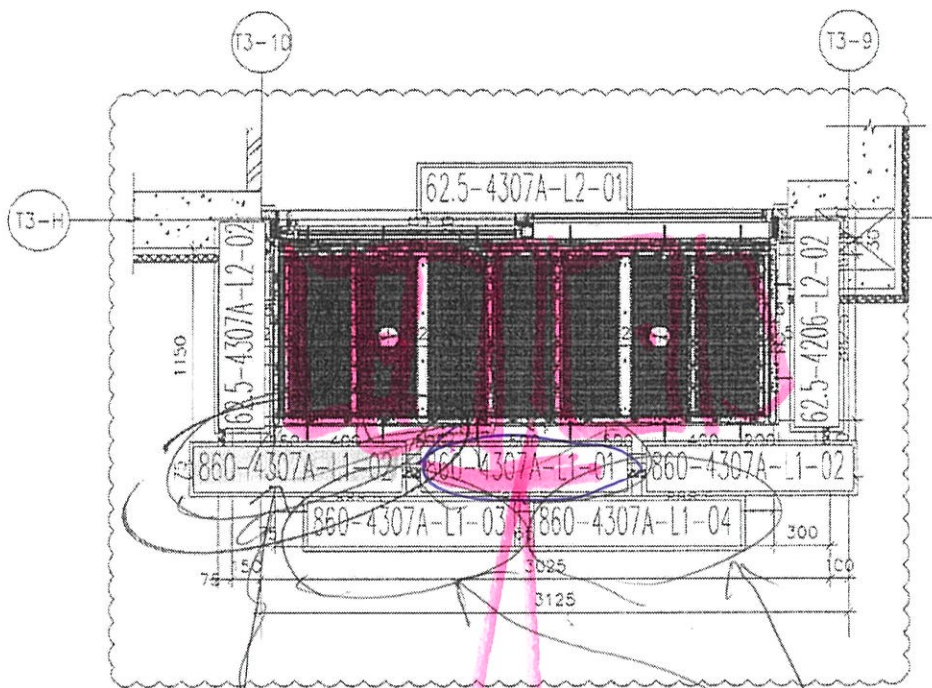

4307A 大貨鋁板位置圖

~~與從大貨抽取11件~~

兩款均座在
31件
C BXL

NETION

4307A=19檔
T3(2-23F)

名稱	4307A天花鋁板位置圖	制圖	CJM	2021.03.28	修改	A	
材料	5mm 鋁板 ✓	複核	SHUI	2021.04.01	日期	2021-04-28	
顏色	UCT201498XL(A)-3(灰色) ✓	批准			圖號	4307A-LP	



美特鋁質有限公司
MIDI Aluminium Fabricator Ltd.

工程號 J-852 地盤 亞答老街/天花

序號	物料編號	數量	使用位置	樓層
1	860-4106-L1-01	18	J852-SD-ALC-4106	T1/(1~21F)
2	860-4206-L1-01	18	J852-SD-ALC-4206	T2/(1~21F)
3	860-4307A-L1-01	19	J852-SD-ALC-4307A	T3/(2F~23F)

左端

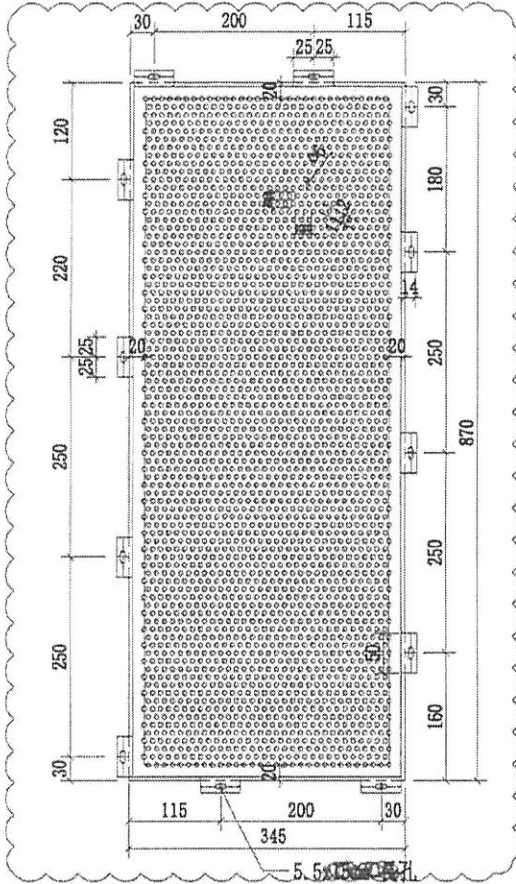

31件

先出3件

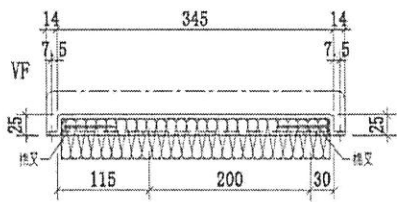
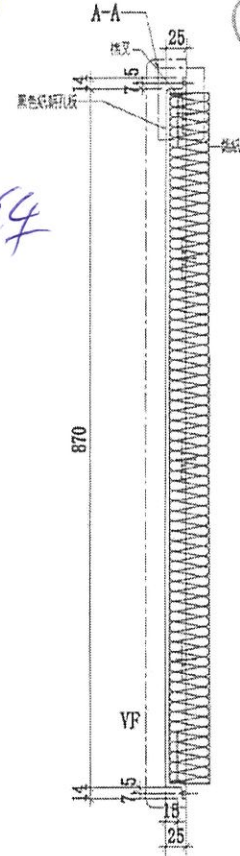

C BXL

5.5x15mm 長孔

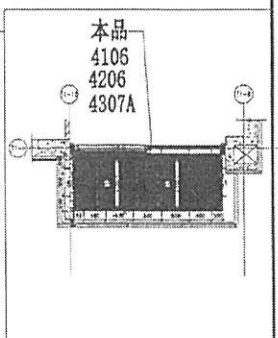
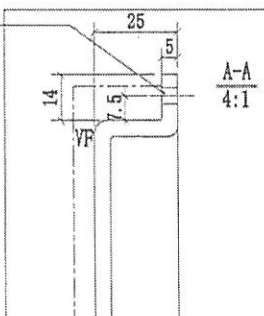

名稱	4106 天花鋁板加工圖	制圖	CJM	2021.03.28	修改	A	B
材料	5mm 厚穿孔鋁板	複核	SHUI	2021.04.01	日期	2021.04.02	20210429
顏色	UCT201498XL(A)-3(灰色)	批准			圖號	860-4106-L1-01	