

工程指示 / 要求簡箋(E.I.)

工程指示編號：EI / 3515 / 21

修改版次：-

工程編號：J - 852

工程名稱：亞皆老街中電

工程項目：吊趟 廠用玻璃 (T3: 5/F) 現場覆尺重出(10 件)

收件人：Maggie/ 生統

發件人：Ant Yeung

日期：09/06/2021

要求提供 / 確認 事項：

- | | | |
|------------------------------------|-------------------------------------|-------------------------------|
| <input type="checkbox"/> 初步鋁料 B.M. | <input type="checkbox"/> 加工拆圖，然後生產 | <input type="checkbox"/> 尺寸表 |
| <input type="checkbox"/> 正式鋁料 B.M. | <input type="checkbox"/> 技術上資料 / 指示 | <input type="checkbox"/> 報價 |
| <input type="checkbox"/> 配件 B.M. | <input type="checkbox"/> 樣辦或貨品說明書 | <input type="checkbox"/> 分判合約 |

內容：

請按玻璃 BM 訂購玻璃送廠供吊趟組裝(T3, 5/F 樣板層)
現場安裝吊趟後因現場抵蕩出入問題，部份吊趟重新覆尺重出
謝謝

請在 2021.06.16 前完成上列要求。

附：1 頁 BM + 1 頁加工圖+1 頁

以上項目為：

- 原合約工程包 原合約工程加 / 減賬 新工程報價

原因：-

分發東莞各部門：

- () 生產技術總監 連附件 () 技術部 連附件 () 生產部 連附件 () 機械設計部 連附件
 () 採購部 連附件 () 生產統籌部 連附件 *將* () 小羅&清 連附件
 () 質檢部 連附件 () 會計部 連附件 () 報關組 連附件 () 其他 楊榮輝 連附件

分發其他分判：

- (v) 水洪 連附件

分發香港各部門：

- () 行政部 連附件 () 會計部 連附件 () 統籌部 連附件 林哥 () 工程部地盤科文 連附件 祥哥
 () 採購部 連附件 () QS 部 連附件 () 維修部 連附件 () 其他 _____ 連附件

傳遞編號：

HK 1270 / 21

發件人簽署：

項目經理簽署：

 美特鋁質 有限公司 MIDI Aluminium Fabricator Ltd.		工程號:	J852	計算:	HHQ	日期:	2020.12.9	送呈:	胡哥					
		地盤名稱:	亞皆老街	核對:		日期:		副本:						
		項目類別:	吊趟項目	批准:		日期:		A/C Code:						
BM編號:		修改版次:		總計玻璃面積 (平方米):		19.50								
序號	玻璃圖號	顏色與類型	厚度 (mm)	玻璃尺寸		數量 (塊)	總面積 (平方米)	使用位置	窗號	計算參考數值/所屬位置分格			樓層	
				寬度 (W mm)	高度 (H mm)					分屬類型	分格寬度	分格高度		
1	DT-G03	8mm THK.TEMPERED GLASS(TG11)	8.0	768	2432	1	1.87	T3-03	W1/T3C	玻璃	812	2476	5F	
2	DT-G03a	8mm THK.TEMPERED GLASS(TG11)	8.0	768	2432	1	1.87	T3-03			812	2476		
3	DT-G04	8mm THK.TEMPERED GLASS(TG11)	8.0	507.5	2434	2	2.47	T3-14	W9/T3A	玻璃	551.5	2478	5F	
4	DT-G05	8mm THK.TEMPERED GLASS(TG11)	8.0	1059	2429	1	2.57	T3-13	W8/T3A	玻璃	1103	2473	5F	
5	DT-G07	8mm THK.TEMPERED GLASS(TG11)	8.0	1128	2442	1	2.75	T3-11	W3/T3A	玻璃	1172	2486	5F	
6	DT-G09	8mm THK.TEMPERED GLASS(TG11)	8.0	551	2429	1	1.34	T3-12	W7/T3A	玻璃	595	2473	5F	
7	DT-G09a			590	2429	1	1.43	T3-12	W7/T3A		634	2473		
8	DT-G11	8mm THK.TEMPERED GLASS(TG11)	8.0	1063	2442	1	2.60	T3-09&10	W2/T3A	玻璃	1107	2486	5F	
9					合計:	10	19.50	T3-09&10						
加工注意事項/玻璃類型描述:		1).本表中之清片玻璃是 信義 原片, 藍片玻璃是藍欣原片												
		2).本表中所有玻璃對角線尺寸偏差要求不超過負2mm。												
		3).本表中所有玻璃成品均需做雙面保護, 用透明靜電膠紙加四周一寸FK白膠紙做雙面加固保護處理。												
		4).本表中所有玻璃成品均需注明室內外及其玻璃編號/使用位置/樓層, 以便識別。												
		(TG11) 8mm THK. CLEAR TEMPERED GLASS.												

EG-DWG4

 美特鋁質有限公司 MIDI Aluminium Fabricator Ltd.				類別	物料號		
				制圖 譚林輝	2020.4.17	圖號	HW-TG11
修改				復核 謝永林	2020.4.17	數量	見BOM表
日期				批准 Jason		位置	

玻璃類型：TG11

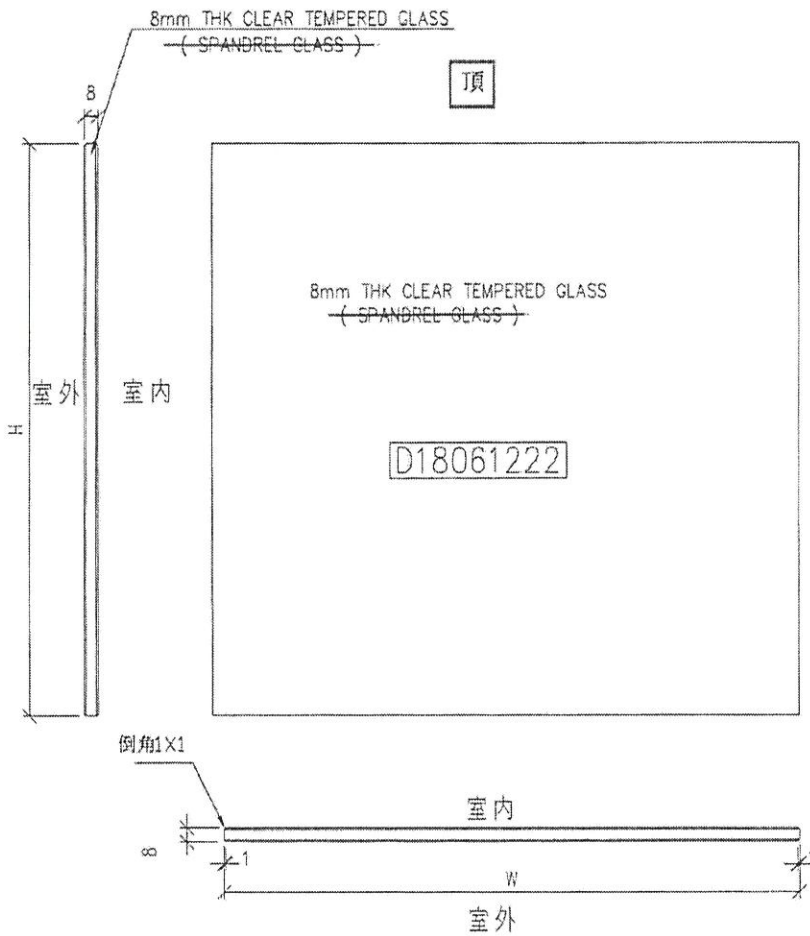

工程號	J-83785	地盤	觀塘裕民坊	附 件
名稱	玻璃加工圖		採用	
材料	8mm THK CLEAR TEMPERED GLASS		地盤	
顏色	(SPANDREL GLASS)		工廠	

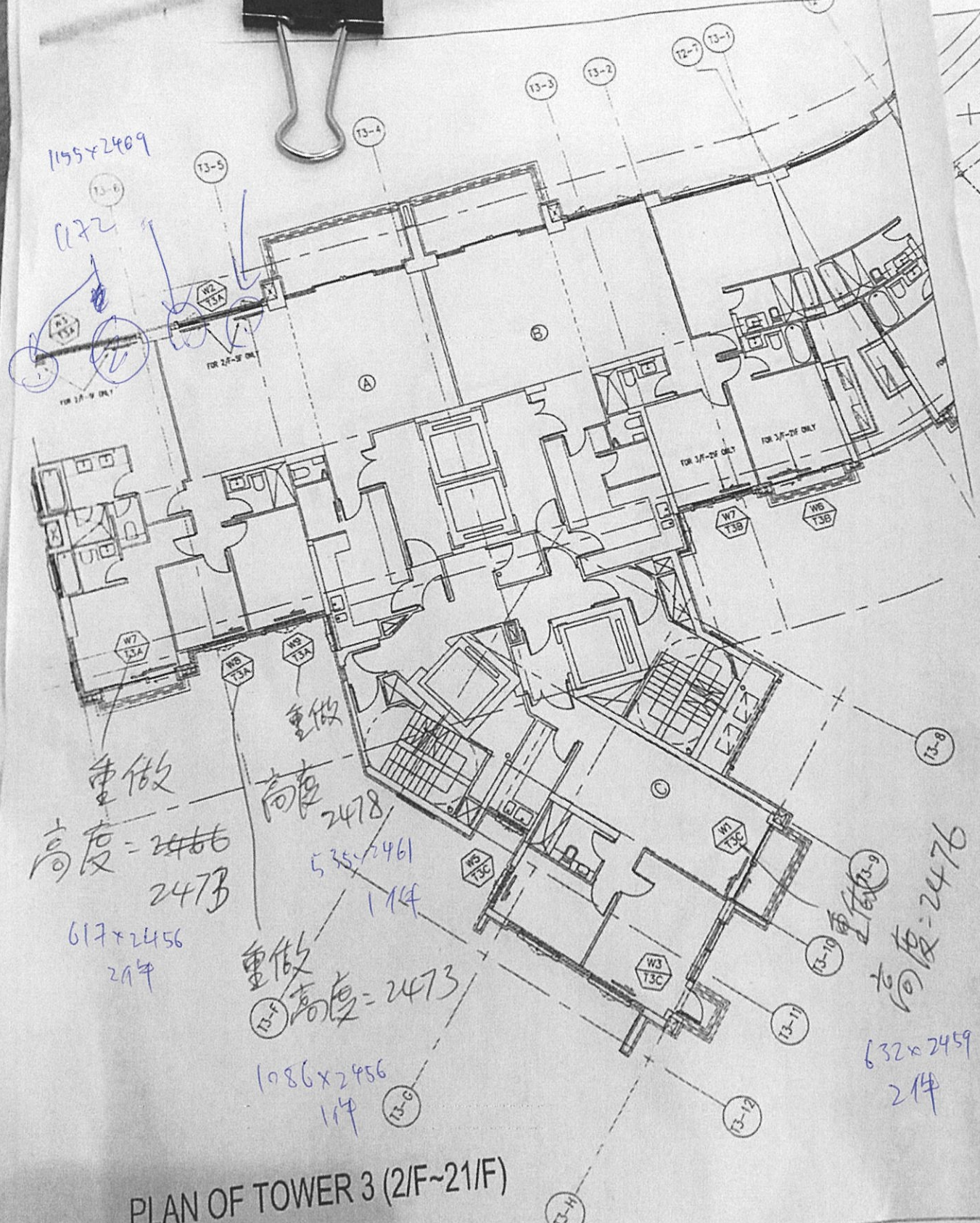

PLAN OF TOWER 3 (2/F~21/F)