



工程指示 / 要求簡箋(E.I.)

工程指示編號：EI / 3500 / 21

修改版次：-

工程編號：J - 852

工程名稱：亞皆老街中電

工程項目：欄河鐵花 質量事宜 (QC)

收件人：Maggie / 小羅

發件人：Ant Yeung

日期：08/06/2021

要求提供 / 確認 事項：

- |                                    |                                     |                               |
|------------------------------------|-------------------------------------|-------------------------------|
| <input type="checkbox"/> 初步鋁料 B.M. | <input type="checkbox"/> 加工拆圖，然後生產  | <input type="checkbox"/> 尺寸表  |
| <input type="checkbox"/> 正式鋁料 B.M. | <input type="checkbox"/> 技術上資料 / 指示 | <input type="checkbox"/> 報價   |
| <input type="checkbox"/> 配件 B.M.   | <input type="checkbox"/> 樣辦或貨品說明書   | <input type="checkbox"/> 分判合約 |

內容：

1. 因應欄河鐵花、早前 2 次出貨質量太差、長度不一、色油脫落，無法收貨。
2. 請鐵廠為欄河鐵花自行 QC 確保質量，直角、色澤平均、不脫色等
3. 本司現安排 QC 到鐵廠為未上色的半成品進行 QC。QC 後才可送出噴塗。
- 首批樣板噴塗完成後，經本司 QC 放行才可噴塗大貨。
4. 如因質量太差，導致翻工和重複上料本司保留追究權利
4. 本 EI 適用於所以欄河 EI，包括 ei2529,2530, ei3049 等等
5. 小羅：請安排 QC 2021.06.09 到鐵廠

請在 2021.06.09 前完成上列要求。

附：相片

以上項目為：

- 原合約工程包                       原合約工程加 / 減賬                       新工程報價

原因：-

分發東莞各部門：

- |  |  |   |   |
|--|--|---|---|
| <input type="checkbox"/> 生產技術總監 <input type="checkbox"/> 連附件 | <input type="checkbox"/> 技術部 <input type="checkbox"/> 連附件              | <input type="checkbox"/> 生產部 <input type="checkbox"/> 連附件               | <input type="checkbox"/> 機械設計部 <input type="checkbox"/> 連附件         |
| <input type="checkbox"/> 採購部 <input type="checkbox"/> 連附件    | <input checked="" type="checkbox"/> 生產統籌部 <input type="checkbox"/> 連附件 | <input checked="" type="checkbox"/> 小羅 & 清 <input type="checkbox"/> 連附件 |   |
| <input type="checkbox"/> 質檢部 <input type="checkbox"/> 連附件    | <input type="checkbox"/> 會計部 <input type="checkbox"/> 連附件              | <input type="checkbox"/> 報關組 <input type="checkbox"/> 連附件               | <input type="checkbox"/> 其他 <u>楊榮輝</u> <input type="checkbox"/> 連附件 |

分發其他分判：

- 水洪  連附件

分發香港各部門：

- |  |  |   |  |               |
|--|--|---|--|---------------|
| <input type="checkbox"/> 行政部 <input type="checkbox"/> 連附件            | <input type="checkbox"/> 會計部 <input type="checkbox"/> 連附件  | <input type="checkbox"/> 統籌部 <input type="checkbox"/> 連附件 | <u>林哥</u> <input checked="" type="checkbox"/> 工程部地盤科文 <input type="checkbox"/> 連附件 | <u>有哥, 祥哥</u> |
| <input checked="" type="checkbox"/> 採購部 <input type="checkbox"/> 連附件 | <input type="checkbox"/> QS 部 <input type="checkbox"/> 連附件 | <input type="checkbox"/> 維修部 <input type="checkbox"/> 連附件 | <u>師傅強</u> <input type="checkbox"/> 其他 _____ <input type="checkbox"/> 連附件          |               |

傳遞編號：

HK 1253 / 21

發件人簽署：

項目經理簽署：

第三次收料

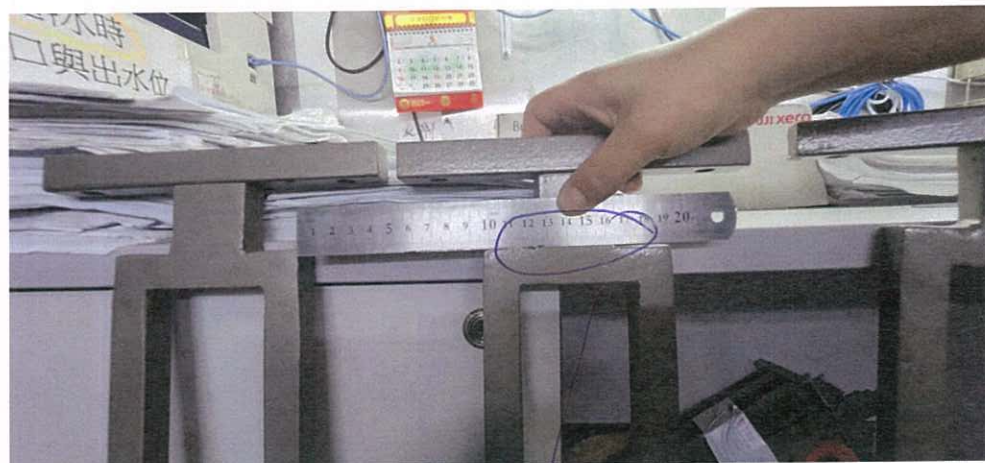

刮痕



包圍不均



兩端均與直線

不平整

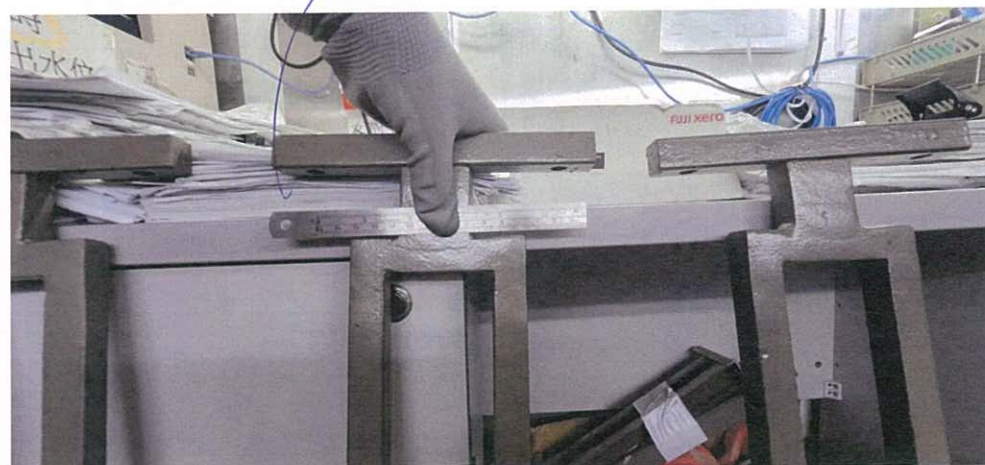

等 - 在收料

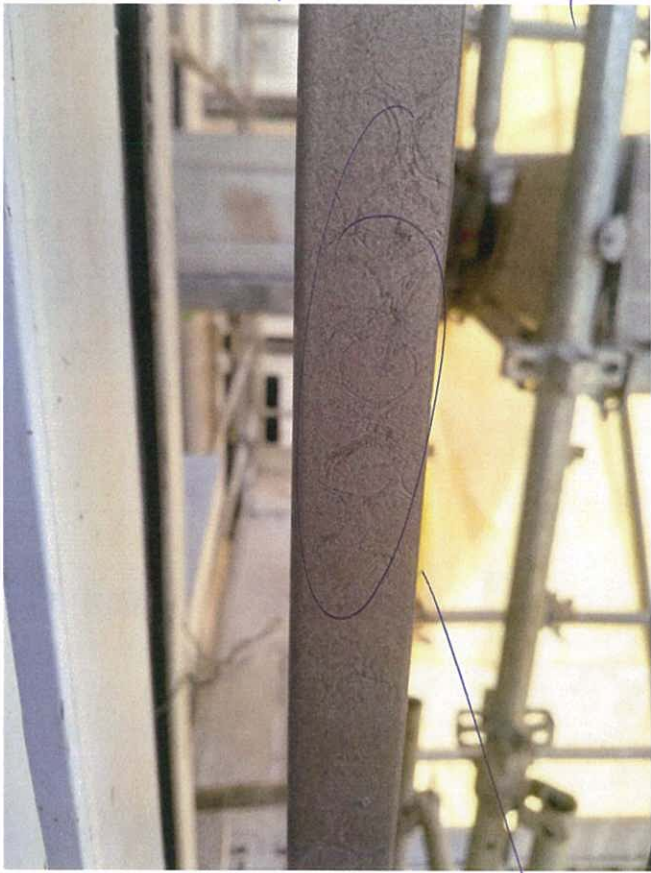

胶油? 包埋了.

2月装



37月





7-20-21