



工程指示 / 要求簡箋(E.I.)

工程指示編號：EI / 3500 / 21

修改版次: A

工程編號：J - 852

工程名稱：亞皆老街中電

工程項目：欄河鐵花 質量事宜 (QC)

收件人：Maggie / 小羅 *玲*

發件人：Ant Yeung

日期：06/07/2021

要求提供 / 確認 事項：

- | | | |
|------------------------------------|---|-------------------------------|
| <input type="checkbox"/> 初步鋁料 B.M. | <input checked="" type="checkbox"/> 加工拆圖，然後生產 | <input type="checkbox"/> 尺寸表 |
| <input type="checkbox"/> 正式鋁料 B.M. | <input type="checkbox"/> 技術上資料 / 指示 | <input type="checkbox"/> 報價 |
| <input type="checkbox"/> 配件 B.M. | <input type="checkbox"/> 樣辦或貨品說明書 | <input type="checkbox"/> 分判合約 |

內容：

於 2021/07/05 收到樣板。

A 版 欄河鐵花質量仍然太差，請在出貨前確保質量。直角、色澤平均、沒有凹凸等，見相片

A 版. 小羅：請安排再到鐵廠噴塗廠視察。 *噴塗=清油劑，請聯絡QC初審*

1. 因應欄河鐵花、早前 2 次出貨質量太差、長度不一、色油脫落，無法收貨。 *QC 請給合規格*

2. 請鐵廠為欄河鐵花自行 QC 確保質量，直角、色澤平均、不脫色等 *才交貨*

3. 本司現安排 QC 到鐵廠為未上色的半成品進行 QC。QC 後才可送出噴塗。

首批樣板噴塗完成後，經本司 QC 放行才可噴塗大貨。

4. 如因質量太差，導致翻工和重複上料本司保留追究權利。

5. 本 EI 適用於所以欄河 EI，包括 ei2529,2530, ei3049 等等。

6. 小羅：請安排 QC 2021.06.09 到鐵廠。

請在 2021.07.07 前完成上列要求。

附：相片

原合約工程包 原合約工程加 / 減賬 新工程報價

原因：-

分發東莞各部門：

- | | | | |
|--|---|--|---|
| <input type="checkbox"/> 生產技術總監 <input type="checkbox"/> 連附件 | <input type="checkbox"/> 技術部 <input type="checkbox"/> 連附件 | <input type="checkbox"/> 生產部 <input type="checkbox"/> 連附件 | <input type="checkbox"/> 機械設計部 <input type="checkbox"/> 連附件 |
| <input type="checkbox"/> 採購部 <input type="checkbox"/> 連附件 | <input type="checkbox"/> 生產統籌部 <input type="checkbox"/> 連附件 | <input type="checkbox"/> 小羅 & 清 <input type="checkbox"/> 連附件 | |
| <input type="checkbox"/> 質檢部 <i>玲</i> <input type="checkbox"/> 連附件 | <input type="checkbox"/> 會計部 <input type="checkbox"/> 連附件 | <input type="checkbox"/> 報關組 <input type="checkbox"/> 連附件 | <input type="checkbox"/> 其他 <u>楊榮輝</u> <input type="checkbox"/> 連附件 |

分發其他分判：

水洪 連附件

分發香港各部門：

- | | | | |
|---|--|--|---|
| <input type="checkbox"/> 行政部 <input type="checkbox"/> 連附件 | <input type="checkbox"/> 會計部 <input type="checkbox"/> 連附件 | <input type="checkbox"/> 統籌部 <input type="checkbox"/> 連附件 <u>林哥</u> | <input type="checkbox"/> 工程部地盤科文 <input type="checkbox"/> 連附件 <u>有哥, 祥哥</u> |
| <input type="checkbox"/> 採購部 <input type="checkbox"/> 連附件 | <input type="checkbox"/> QS 部 <input type="checkbox"/> 連附件 | <input type="checkbox"/> 維修部 <input type="checkbox"/> 連附件 <u>師傅強</u> | <input checked="" type="checkbox"/> 其他 <u>Gary</u> <input type="checkbox"/> 連附件 |

傳遞編號：

HK A17 / 21

發件人簽署：

項目經理簽署：*ryr*

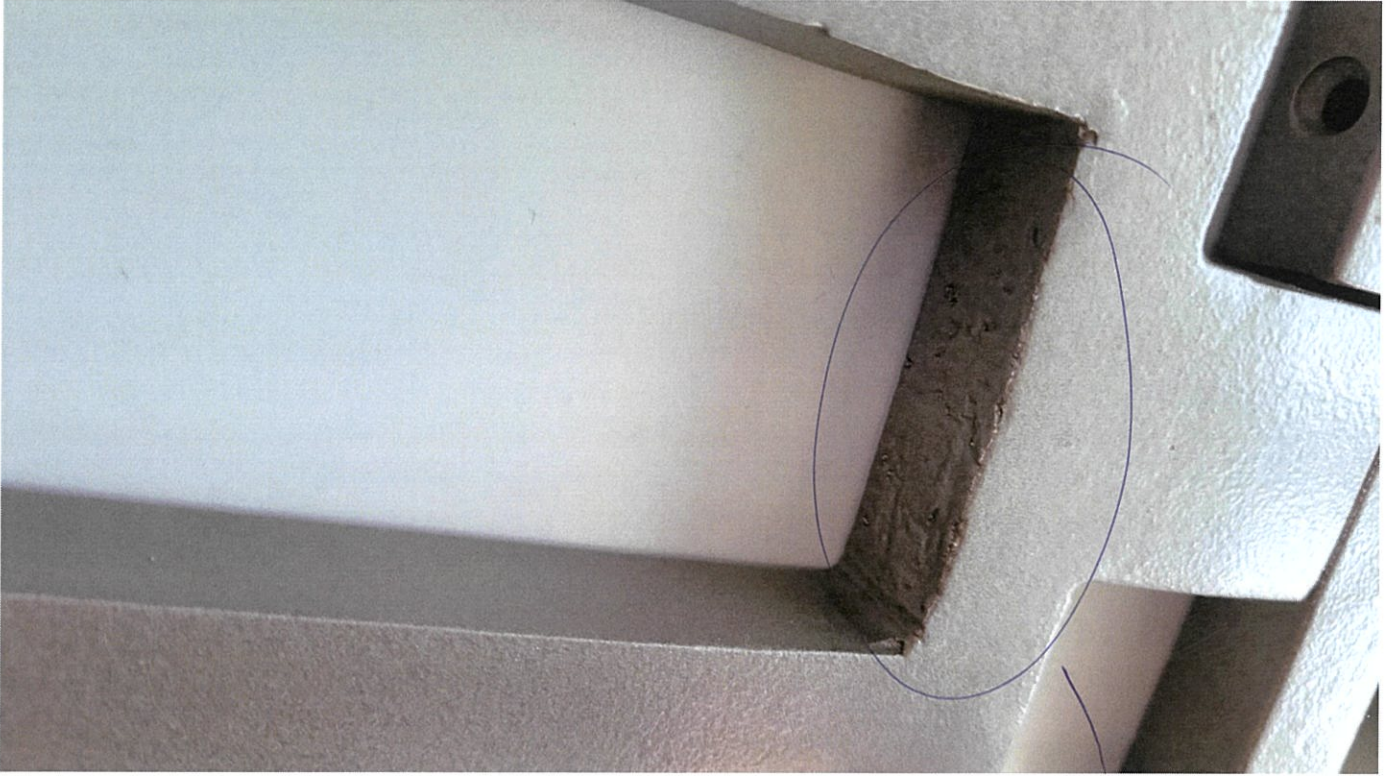

Handwritten text in blue ink, possibly a signature or initials, located below the first image.

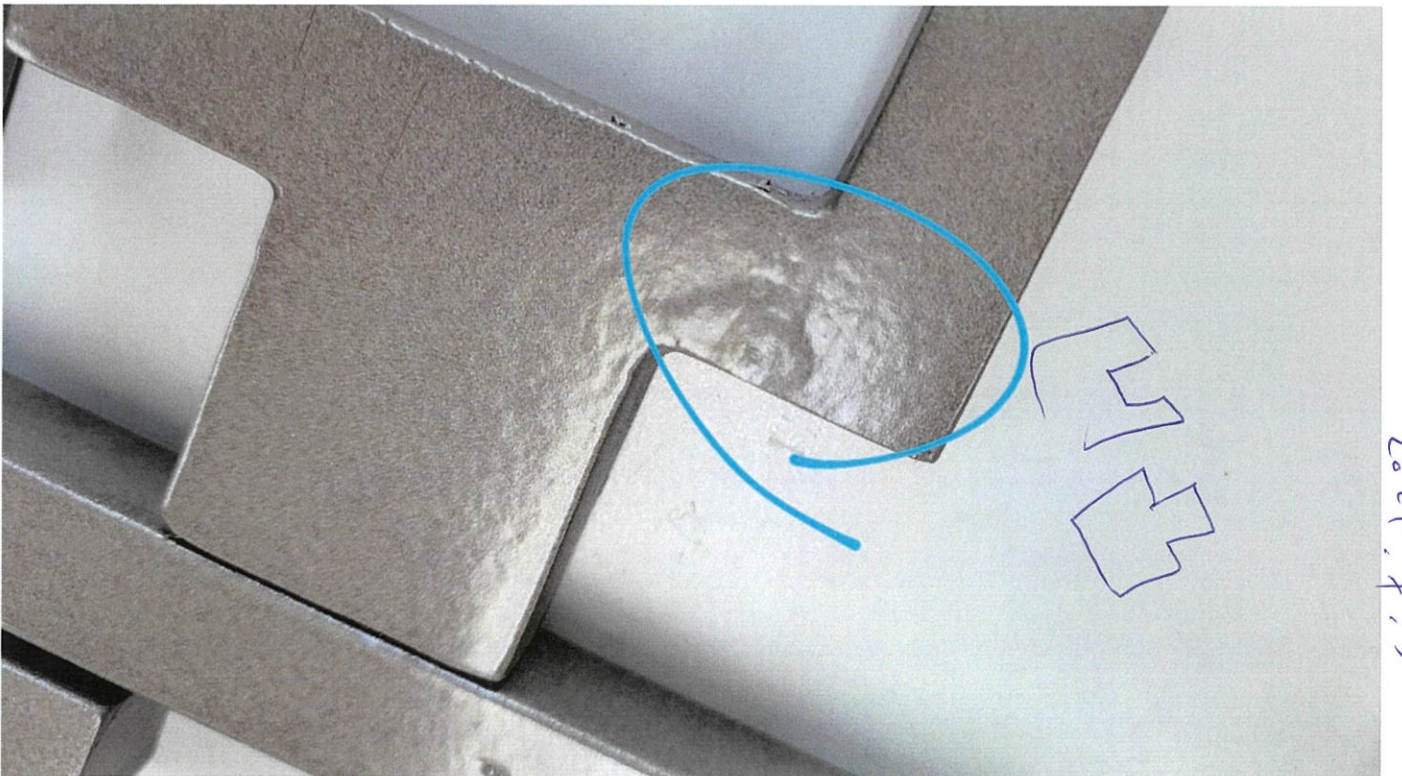

2021.7.4

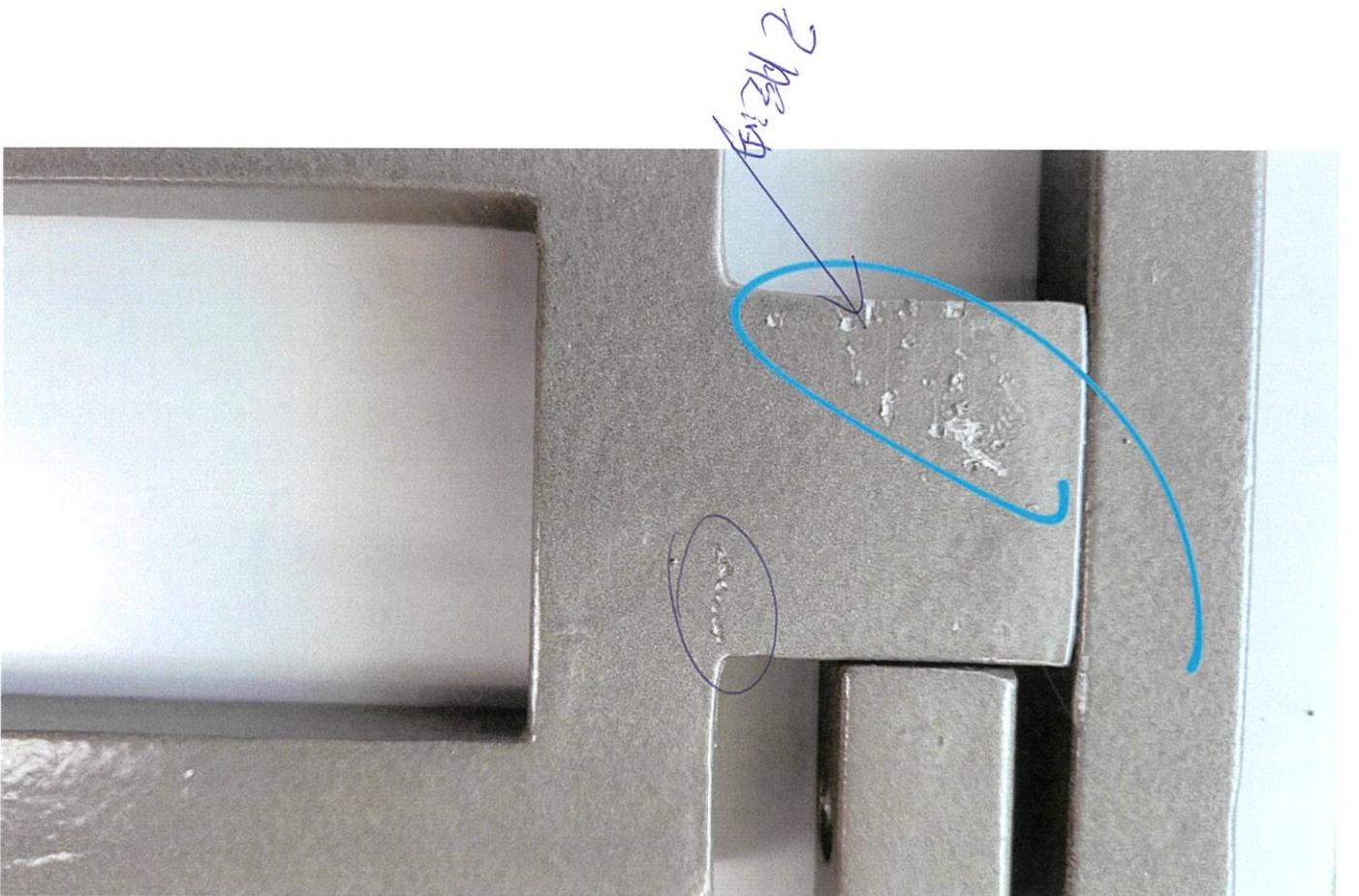
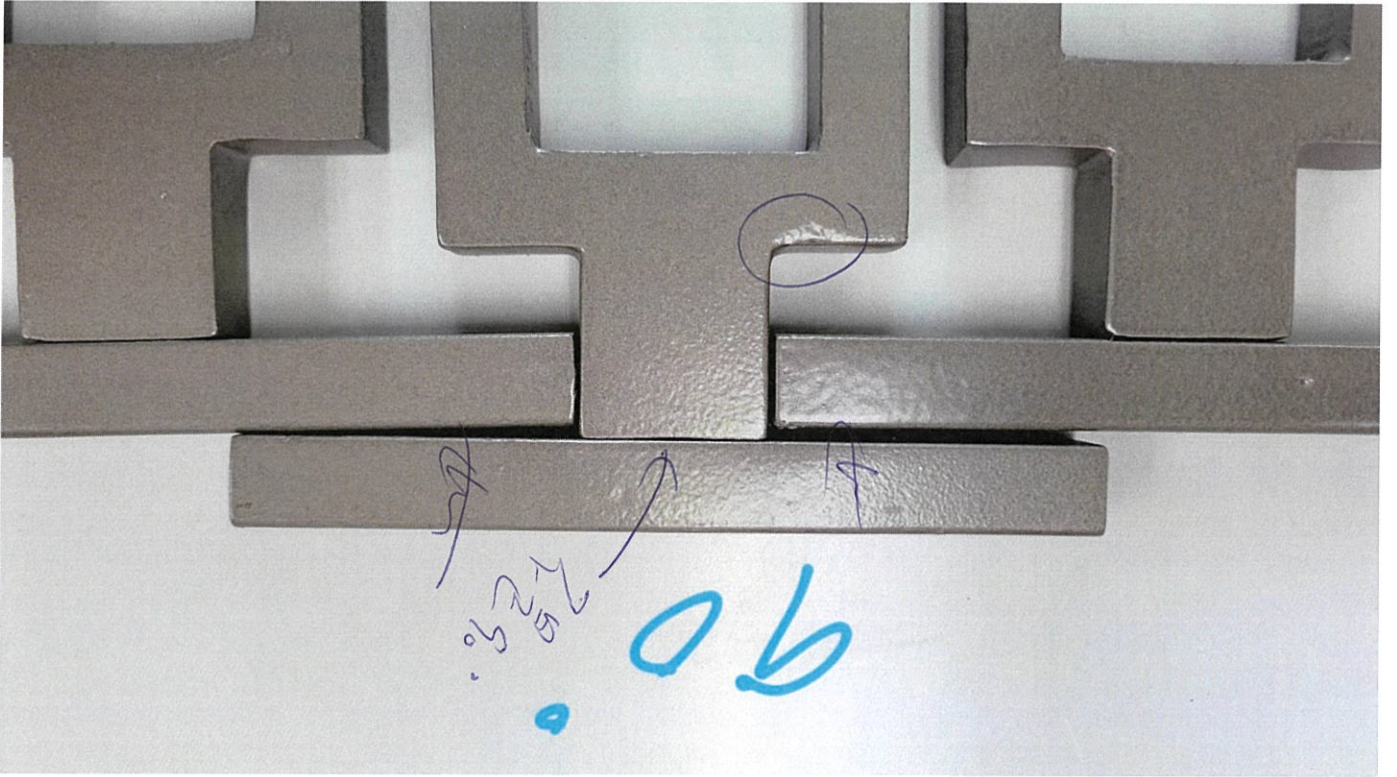

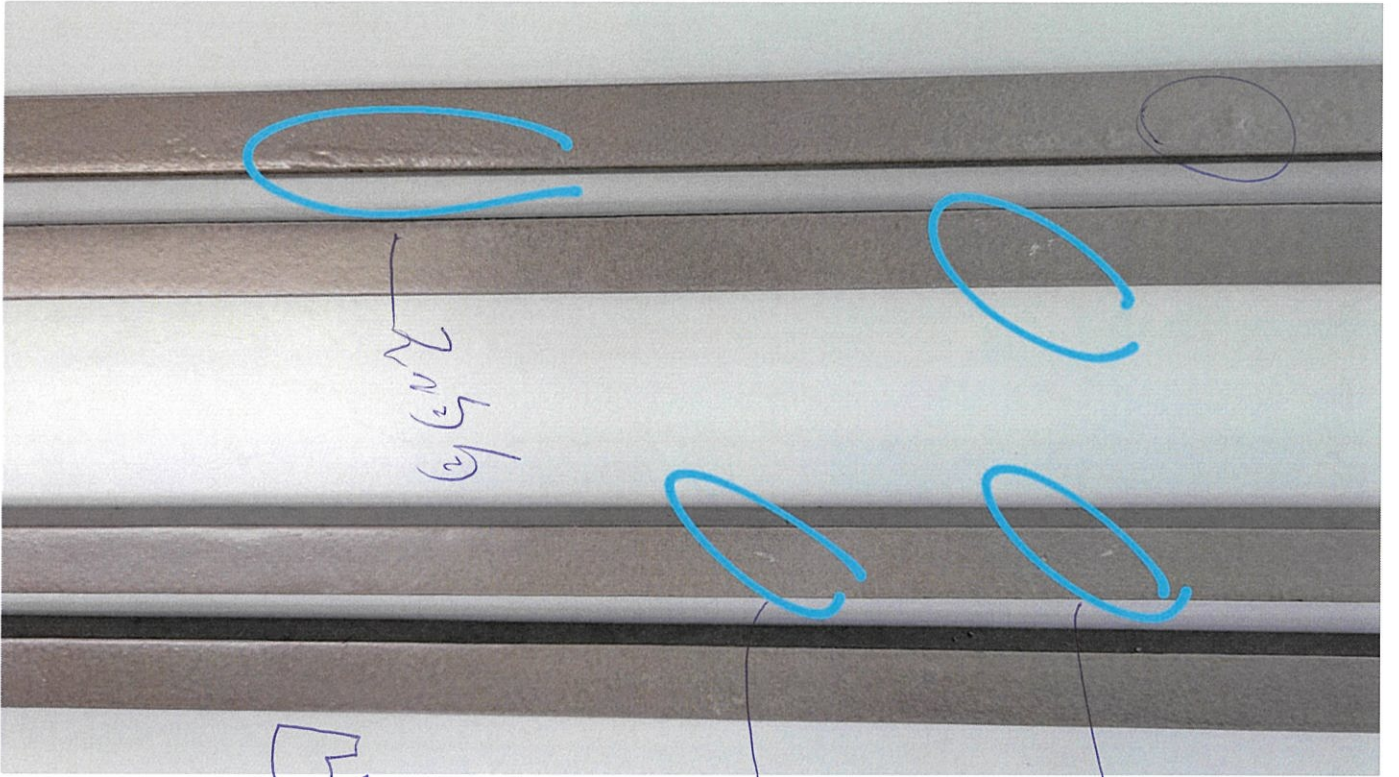

2nd h

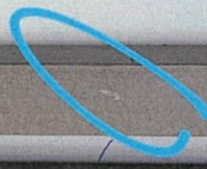
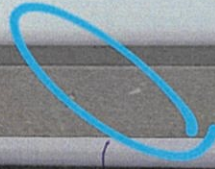
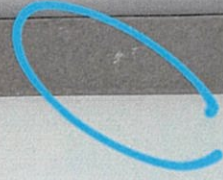

ET

ET

ET

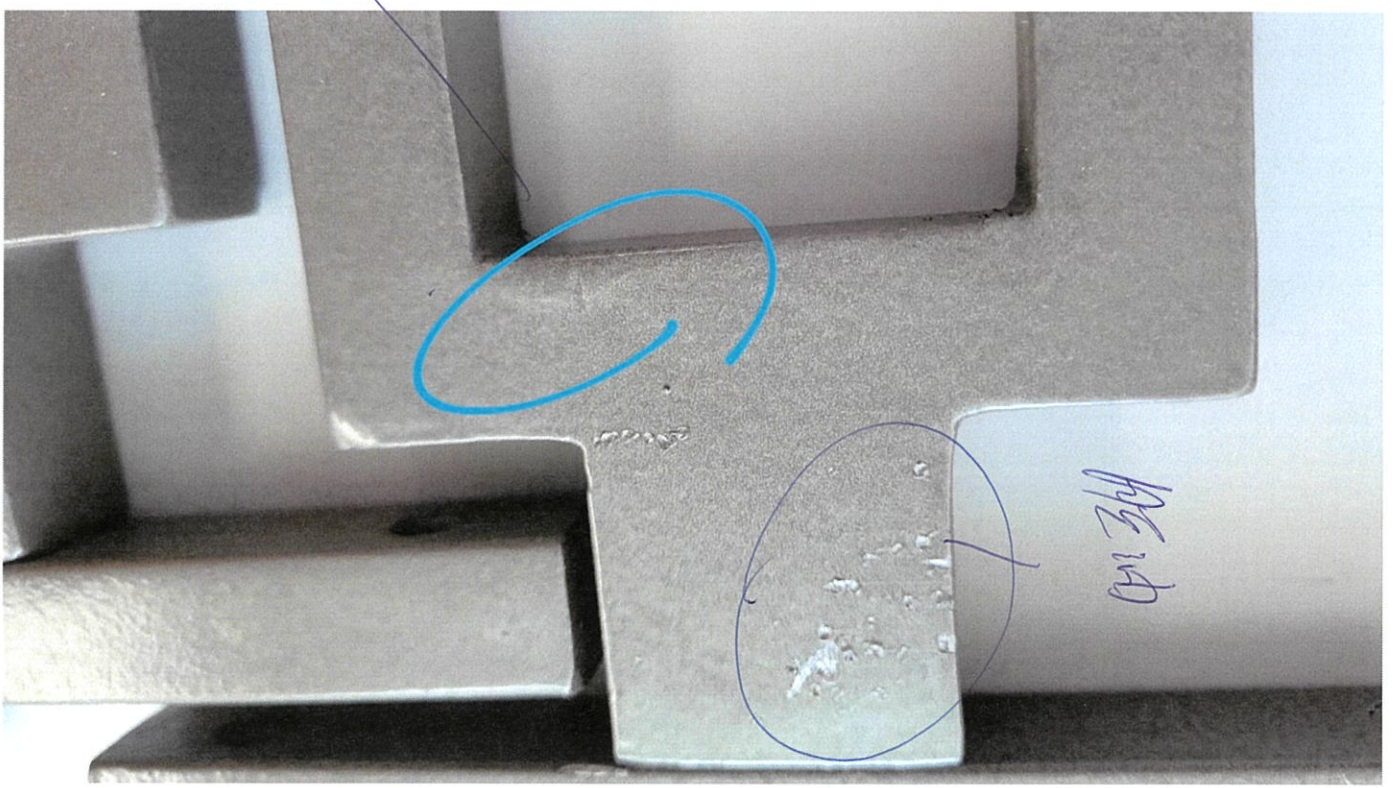

ET

