

工程指示 / 要求簡箋(E.I.)

工程指示編號：EI / 3483 / 21      修改版次：  
 工程編號      : J - 852      工程名稱      : 亞皆老街中電  
 工程項目      : 後裝趟門 三邊鋁板收口 補回鋁巴 (T1-T3: 1-21/F)  
 收件人      : 生統      發件人      : Ant Yeung      日期 : 04/06/2021

要求提供 /  確認 事項 :

- |                                    |                                     |                               |
|------------------------------------|-------------------------------------|-------------------------------|
| <input type="checkbox"/> 初步鋁料 B.M. | <input type="checkbox"/> 加工拆圖，然後生產  | <input type="checkbox"/> 尺寸表  |
| <input type="checkbox"/> 正式鋁料 B.M. | <input type="checkbox"/> 技術上資料 / 指示 | <input type="checkbox"/> 報價   |
| <input type="checkbox"/> 配件 B.M.   | <input type="checkbox"/> 樣辦或貨品說明書   | <input type="checkbox"/> 分判合約 |

內容 :

原 EI3238 計少數量, 請按加工圖加訂鋁板收口 (鋁巴) 送地盤安裝.

請在 2021.06.11 前完成上列要求。

附： 1 頁

以上項目為:

- 原合約工程包       原合約工程加 / 減賬       新工程報價

分發東莞各部門 :

- ( ) 生產技術總監  連附件    ( ) 技術部     連附件    ( ) 生產部     連附件    ( ) 機械設計部  連附件  
 ( ) 採購部     連附件    (x) 生產統籌部  連附件    ( ) 小羅&清     連附件  
 ( ) 質檢部     連附件    ( ) 會計部     連附件    ( ) 報關組     連附件    ( ) 其他 \_\_\_\_\_  連附件

分發其他分判 :

- (v) 水洪     連附件

分發香港各部門 :

- ( ) 行政部  連附件    ( ) 會計部  連附件    ( ) 統籌部  連附件    (x) 工程部地盤科文  連附件 祥哥  
 ( ) 採購部  連附件    ( ) QS 部     連附件    ( ) 維修部  連附件    ( ) 其他 \_\_\_\_\_  連附件

傳遞編號 :

HK 1219/21

發件人簽署 :

項目經理簽署 :

Fnm: ei 3238C

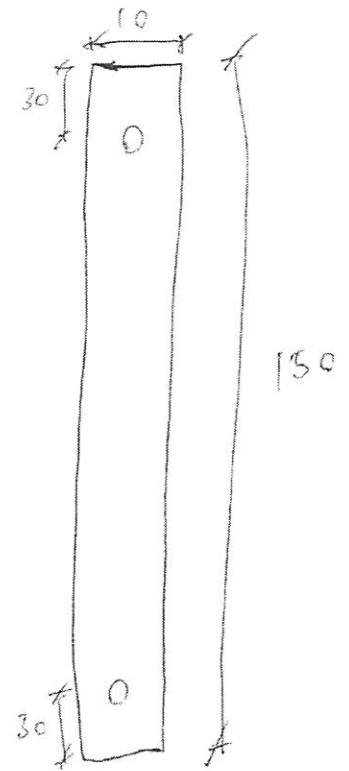
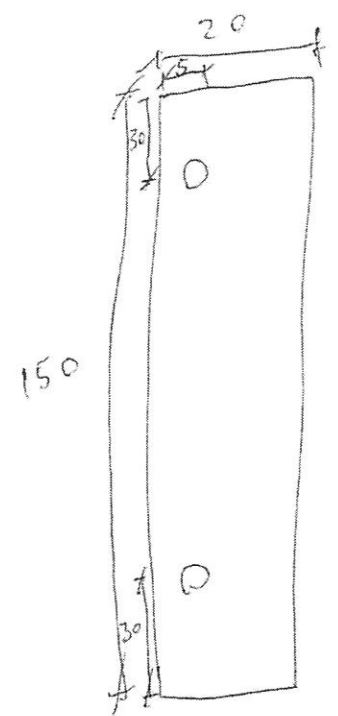

材料: 3mm厚铝板

M11 半寸

~~数量: 216件~~

数量: 1368件

回越自身收口用

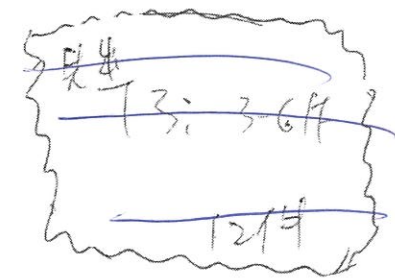

组装示意图

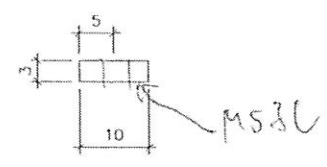
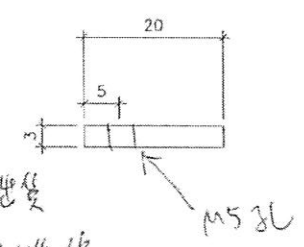
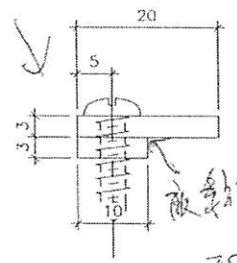

现场自修

M5孔

M5孔

E2 3238C 共 432件

数量1+1