

工程指示 / 要求簡箋(E.I.)

工程指示編號：EI / 3479 / 21

修改版次：-

工程編號：J - 852

工程名稱：亞皆老街中電

工程項目：欄河 地盤用鐵件 (T1-T3: G, 1/F)

收件人：Maggie

發件人：Ant Yeung

日期：03/06/2021

要求提供 /  確認 事項：

- |                                    |                                     |                               |
|------------------------------------|-------------------------------------|-------------------------------|
| <input type="checkbox"/> 初步鋁料 B.M. | <input type="checkbox"/> 加工拆圖，然後生產  | <input type="checkbox"/> 尺寸表  |
| <input type="checkbox"/> 正式鋁料 B.M. | <input type="checkbox"/> 技術上資料 / 指示 | <input type="checkbox"/> 報價   |
| <input type="checkbox"/> 配件 B.M.   | <input type="checkbox"/> 樣辦或貨品說明書   | <input type="checkbox"/> 分判合約 |
| <input type="checkbox"/> 其他：_____  |                                     |                               |

內容：

請按加工圖生產 G/F+ 1/F 欄河鐵件送地盤用。

燒焊: Butt Weld: 100% UT 超聲波, 100% MPI 磁粉, 100% Visual 目測 (For Metal and Glass Balustrade).

因上料限制, 超過 3000mm 的鐵件須一開二. \*請先燒焊+ 驗焊, 後一開二.

請在 2021. 7. 2 前完成上列要求。

附有關圖紙 / 文件：3 頁圖登+ 6 頁位置圖+ 2 頁 BM+ 6 頁加工圖

以上項目為：

- 原合約工程包                       原合約工程加 / 減賬                       新工程報價

原因：-

分發東莞各部門：

- ( ) 生產技術總監  連附件    ( ) 技術部     連附件    ( ) 生產部     連附件    ( ) 機械設計部  連附件  
 ( ) 採購部     連附件    ( ) 生產統籌部  連附件    ( ) 小羅&清     連附件  
 ( ) 質檢部     連附件    ( ) 會計部     連附件    ( ) 報關組     連附件    ( ) 其他 \_\_\_\_\_  連附件

分發其他分判：

- (v) 水洪     連附件

分發香港各部門：

- ( ) 行政部  連附件    ( ) 會計部  連附件    ( ) 統籌部  連附件    ( ) 工程部地盤科文  連附件    有哥, 祥哥  
 ( ) 採購部  連附件    ( ) QS 部  連附件    ( ) 維修部  連附件    ( ) 其他 \_\_\_\_\_  連附件

傳遞編號：

HK - / 21

發件人簽署：

項目經理簽署：

1/4 1/4 A G 02

G 501 - A G 02

A G 03

A G 04

和所有 M 501.

中国有色金属工业总公司

ei 3434

| 圖則登記表<br>DRAWING REGISTER |                       |                                      |                               |    |    |  |  |  |  |  |  |  |
|---------------------------|-----------------------|--------------------------------------|-------------------------------|----|----|--|--|--|--|--|--|--|
| 工程名稱 Project Title:       |                       | 亞皆老街                                 | 接收日期 Receiving Date (適用於客戶圖則) |    |    |  |  |  |  |  |  |  |
| 工程編號 Project No:          |                       | J-852 (攔河)                           | 年                             |    |    |  |  |  |  |  |  |  |
|                           |                       | 攔河G/F, 1F鋼企料; 鋼橫樑; 及鋼碼項目             | 月                             |    |    |  |  |  |  |  |  |  |
|                           |                       |                                      | 日                             |    |    |  |  |  |  |  |  |  |
| 分發予 Distributed To        |                       |                                      | 發出日期 Issued Date              |    |    |  |  |  |  |  |  |  |
|                           |                       |                                      | 年                             | 21 | 21 |  |  |  |  |  |  |  |
|                           |                       |                                      | 月                             | 05 | 05 |  |  |  |  |  |  |  |
|                           |                       |                                      | 日                             | 18 | 28 |  |  |  |  |  |  |  |
|                           |                       |                                      |                               |    |    |  |  |  |  |  |  |  |
| 圖則編號<br>Drg. No.          | 圖則名稱<br>Drawing Title |                                      | 修訂編號<br>Revision No.          |    |    |  |  |  |  |  |  |  |
| ✓                         | G/F-GP                | G/F 攔河鋼件位置圖                          | 1                             | -  | -  |  |  |  |  |  |  |  |
| ✓                         | 3002-GP1              | 3002,3003,3004 不鏽鋼U型槽 連接件位置圖         | 2                             | -  | -  |  |  |  |  |  |  |  |
| ✓                         | 3005-GP1              | 3005,3006 不鏽鋼U型槽 連接件位置圖              | 3                             | -  | -  |  |  |  |  |  |  |  |
| ✓                         | 3002-GP2              | 3002,3003,3004 不鏽鋼U型槽位置圖             | 4                             | -  | -  |  |  |  |  |  |  |  |
| ✓                         | 3005-GP2              | 3005,3006 不鏽鋼U型槽位置圖                  | 5                             | -  | -  |  |  |  |  |  |  |  |
| ✓                         | 3002-GP3              | 3002,3003,3004 120x61.5x12mm 鍍鋅角鋼位置圖 | 6                             | -  | -  |  |  |  |  |  |  |  |
| ✓                         | 3005-GP3              | 3005,3006 120x61.5x12mm 鍍鋅角鋼位置圖      | 7                             | -  | -  |  |  |  |  |  |  |  |
| ✓                         | GS01-AG01             | 攔河連接鋼板                               | 8                             | -  | -  |  |  |  |  |  |  |  |
| ✓                         | GS01-AG02             | 攔河鋼板                                 | 9                             | -  | -  |  |  |  |  |  |  |  |
| ✓                         | GS01-AG03             | 攔河連接角鋼                               | 10                            | -  | -  |  |  |  |  |  |  |  |
| ✓                         | GS01-AG04             | 攔河固定鋼板                               | 11                            | -  | -  |  |  |  |  |  |  |  |
| ✓                         | GS01-AG05             | 攔河連接鋼板                               | 12                            | -  | -  |  |  |  |  |  |  |  |
| ✓                         | GS01-AG06             | 攔河連接鋼板                               | 13                            | -  | -  |  |  |  |  |  |  |  |
| ✓                         | GS01-AG07             | 攔河連接鋼板                               | 14                            | -  | -  |  |  |  |  |  |  |  |
| ✓                         | GS01-AG08             | 攔河連接鋼板                               | 15                            | -  | -  |  |  |  |  |  |  |  |
| ✓                         | GS01-AG09             | 攔河連接鋼板                               | 16                            | -  | -  |  |  |  |  |  |  |  |
| ✓                         | GS01-AG10             | 攔河連接鋼板                               | 17                            | -  | -  |  |  |  |  |  |  |  |
| ✓                         | GS01-AG11             | 攔河連接鋼板                               | 18                            | -  | -  |  |  |  |  |  |  |  |
| ✓                         | GS01-AG12             | 攔河連接鋼板                               | 19                            | -  | -  |  |  |  |  |  |  |  |
| ✓                         | GS01-AG13             | 攔河連接鋼板                               | 20                            | -  | -  |  |  |  |  |  |  |  |
| ✓                         | GS01-AG14             | 攔河連接鋼板                               | 21                            | -  | -  |  |  |  |  |  |  |  |
| ✓                         | GS01-AG15             | 攔河連接鋼板                               | 22                            | -  | -  |  |  |  |  |  |  |  |
| ✓                         | GS01-AG16             | 攔河連接鋼板                               | 23                            | -  | -  |  |  |  |  |  |  |  |
| ✓                         | GS01-AG17             | 攔河連接鋼板                               | 24                            | -  | -  |  |  |  |  |  |  |  |
| ✓                         | GS01-AG18             | 攔河連接鋼板                               | 25                            | -  | -  |  |  |  |  |  |  |  |
| ✓                         | GS01-AG19             | 攔河連接鋼板                               | 26                            | -  | -  |  |  |  |  |  |  |  |
| ✓                         | GS01-AG20             | 攔河連接鋼板                               | 27                            | -  | -  |  |  |  |  |  |  |  |
| ✓                         | GS01-AG21             | 攔河連接鋼板                               | 28                            | -  | -  |  |  |  |  |  |  |  |
|                           | G/F-SS01-STR01        | 攔河不鏽鋼U槽                              | 29                            | -  | -  |  |  |  |  |  |  |  |
|                           | G/F-SS01-STR02        | 攔河不鏽鋼U槽                              | 30                            | -  | -  |  |  |  |  |  |  |  |
|                           | G/F-SS01-STR03        | 攔河不鏽鋼U槽                              | 31                            | -  | -  |  |  |  |  |  |  |  |
|                           | G/F-SS01-STR04        | 攔河不鏽鋼U槽                              | 32                            | -  | -  |  |  |  |  |  |  |  |
|                           | G/F-SS01-STR05        | 攔河不鏽鋼U槽                              | 33                            | -  | -  |  |  |  |  |  |  |  |
|                           | G/F-SS01-STR06        | 攔河不鏽鋼U槽                              | 34                            | -  | -  |  |  |  |  |  |  |  |
|                           | G/F-SS01-STR07        | 攔河不鏽鋼U槽                              | 35                            | -  | -  |  |  |  |  |  |  |  |
|                           | G/F-SS01-STR08        | 攔河不鏽鋼U槽                              | 36                            | -  | -  |  |  |  |  |  |  |  |
|                           | G/F-SS01-STR09        | 攔河不鏽鋼U槽                              | 37                            | -  | -  |  |  |  |  |  |  |  |
|                           | G/F-SS01-STR10        | 攔河不鏽鋼U槽                              | 38                            | -  | -  |  |  |  |  |  |  |  |
|                           | G/F-SS01-STR11        | 攔河不鏽鋼U槽                              | 39                            | -  | -  |  |  |  |  |  |  |  |
|                           | G/F-SS01-STR12        | 攔河不鏽鋼U槽                              | 40                            | -  | -  |  |  |  |  |  |  |  |

| 圖則登記表<br>DRAWING REGISTER |            |                       |   |                               |    |    |  |  |  |  |  |  |
|---------------------------|------------|-----------------------|---|-------------------------------|----|----|--|--|--|--|--|--|
| 工程名稱 Project Title:       |            | 亞皆老街                  |   | 接收日期 Receiving Date (適用於客戶圖則) |    |    |  |  |  |  |  |  |
| 工程編號 Project No:          |            | J-852 (攔河)            |   | 年                             |    |    |  |  |  |  |  |  |
| 分發予 Distributed To        |            |                       |   | 月                             |    |    |  |  |  |  |  |  |
|                           |            |                       |   | 日                             |    |    |  |  |  |  |  |  |
|                           |            |                       |   | 年                             | 21 | 21 |  |  |  |  |  |  |
|                           |            |                       |   | 月                             | 05 | 05 |  |  |  |  |  |  |
|                           |            |                       |   | 日                             | 18 | 28 |  |  |  |  |  |  |
| 圖則編號<br>Drg. No.          |            | 圖則名稱<br>Drawing Title |   | 修訂編號<br>Revision No.          |    |    |  |  |  |  |  |  |
| G/F-SS01-STR13            | 攔河不銹鋼U槽    | 41                    | - | -                             |    |    |  |  |  |  |  |  |
| G/F-SS01-STR14            | 攔河不銹鋼U槽    | 42                    | - | -                             |    |    |  |  |  |  |  |  |
| G/F-SS01-STR15            | 攔河不銹鋼U槽    | 43                    | - | -                             |    |    |  |  |  |  |  |  |
| G/F-SS01-STR16            | 攔河不銹鋼U槽    | 44                    | - | -                             |    |    |  |  |  |  |  |  |
| G/F-SS01-STR17            | 攔河不銹鋼U槽    | 45                    | - | -                             |    |    |  |  |  |  |  |  |
| G/F-SS01-STR18            | 攔河不銹鋼U槽    | 46                    | - | -                             |    |    |  |  |  |  |  |  |
| G/F-SS01-STR19            | 攔河不銹鋼U槽    | 47                    | - | -                             |    |    |  |  |  |  |  |  |
| G/F-SS01-STR20            | 攔河不銹鋼U槽    | 48                    | - | -                             |    |    |  |  |  |  |  |  |
| G/F-SS01-STR21            | 攔河不銹鋼U槽    | 49                    | - | -                             |    |    |  |  |  |  |  |  |
| G/F-SS01-STR22            | 攔河不銹鋼U槽    | 50                    | - | -                             |    |    |  |  |  |  |  |  |
| G/F-SS01-STR23            | 攔河不銹鋼U槽    | 51                    | - | -                             |    |    |  |  |  |  |  |  |
| G/F-SS01-STR24            | 攔河不銹鋼U槽    | 52                    | - | -                             |    |    |  |  |  |  |  |  |
| G/F-SS01-STR25            | 攔河不銹鋼U槽    | 53                    | - | -                             |    |    |  |  |  |  |  |  |
| 1/F-SS02-STR01            | 攔河不銹鋼U槽    | 54                    | - | -                             |    |    |  |  |  |  |  |  |
| 1/F-SS02-STR02            | 攔河不銹鋼U槽    | 55                    | - | -                             |    |    |  |  |  |  |  |  |
| 1/F-SS02-STR03            | 攔河不銹鋼U槽    | 56                    | - | -                             |    |    |  |  |  |  |  |  |
| 1/F-SS02-STR04            | 攔河不銹鋼U槽    | 57                    | - | -                             |    |    |  |  |  |  |  |  |
| 1/F-SS02-STR05            | 攔河不銹鋼U槽    | 58                    | - | -                             |    |    |  |  |  |  |  |  |
| 1/F-SS02-STR06            | 攔河不銹鋼U槽    | 59                    | - | -                             |    |    |  |  |  |  |  |  |
| 1/F-SS02-STR07            | 攔河不銹鋼U槽    | 60                    | - | -                             |    |    |  |  |  |  |  |  |
| 1/F-SS02-STR08            | 攔河不銹鋼U槽    | 61                    | - | -                             |    |    |  |  |  |  |  |  |
| 1/F-SS02-STR09            | 攔河不銹鋼U槽    | 62                    | - | -                             |    |    |  |  |  |  |  |  |
| 1/F-SS02-STR10            | 攔河不銹鋼U槽    | 63                    | - | -                             |    |    |  |  |  |  |  |  |
| 1/F-SS02-STR11            | 攔河不銹鋼U槽    | 64                    | - | -                             |    |    |  |  |  |  |  |  |
| 1/F-SS02-STR12            | 攔河不銹鋼U槽    | 65                    | - | -                             |    |    |  |  |  |  |  |  |
| 1/F-SS02-STR13            | 攔河不銹鋼U槽    | 66                    | - | -                             |    |    |  |  |  |  |  |  |
| 1/F-SS03-STR01            | 攔河不銹鋼U槽    | 67                    | - | -                             |    |    |  |  |  |  |  |  |
| 1/F-SS03-STR02            | 攔河不銹鋼U槽    | 68                    | - | -                             |    |    |  |  |  |  |  |  |
| 1/F-SS03-STR03            | 攔河不銹鋼U槽    | 69                    | - | -                             |    |    |  |  |  |  |  |  |
| 1/F-SS03-STR04            | 攔河不銹鋼U槽    | 70                    | - | -                             |    |    |  |  |  |  |  |  |
| 1/F-SS03-STR05            | 攔河不銹鋼U槽    | 71                    | - | -                             |    |    |  |  |  |  |  |  |
| G/F-MS01-GTR01-03         | 攔河鋼件焊接鍍鋅鋼槽 | 72                    | - | A                             |    |    |  |  |  |  |  |  |
| 1/F-MS01-GTR04            | 攔河鋼件焊接鍍鋅鋼槽 | 73                    | - | A                             |    |    |  |  |  |  |  |  |
| 1/F-MS01-GTR05            | 攔河鋼件焊接鍍鋅鋼槽 | 74                    | - | A                             |    |    |  |  |  |  |  |  |
| 1/F-MS01-GTR06            | 攔河鋼件焊接鍍鋅鋼槽 | 75                    | - | A                             |    |    |  |  |  |  |  |  |
| 1/F-MS01-GTR07            | 攔河鋼件焊接鍍鋅鋼槽 | 76                    | - | A                             |    |    |  |  |  |  |  |  |
| 1/F-MS01-GTR08            | 攔河鋼件焊接鍍鋅鋼槽 | 77                    | - | A                             |    |    |  |  |  |  |  |  |
| 1/F-MS01-GTR09            | 攔河鋼件焊接鍍鋅鋼槽 | 78                    | - | A                             |    |    |  |  |  |  |  |  |
| 1/F-MS01-GTR10            | 攔河鋼件焊接鍍鋅鋼槽 | 79                    | - | A                             |    |    |  |  |  |  |  |  |
| 1/F-MS01-GTR11            | 攔河鋼件焊接鍍鋅鋼槽 | 80                    | - | A                             |    |    |  |  |  |  |  |  |

✓  
✓  
✓  
✓  
✓  
✓  
✓  
✓  
✓  
✓  
✓



|  <b>美特鋁質有限公司</b><br>MIDI Aluminium Fabricator Ltd. |      | 工程號：              | J852           | 計算：                     | CJM           | 日期： | 2021/5/18 | 送呈： |                 |         |          |    |  |
|---|------|-------------------|----------------|-------------------------|---------------|-----|-----------|-----|-----------------|---------|----------|----|--|
|   |      | 地盤名稱：             | 亞皆老街           | 核對：                     |               | 日期： |           | 副本： |                 |         |          |    |  |
| BM編號：   |      | 項目類別：             |                |                         | 欄河G/F;1F地盤用鐵件 |     |           | 修改： | 總重量(kg): 8235.9 |         |          |    |  |
| 序號  | 修改標示 | 配件圖號              | 物料編號           | 配件名稱                    | 顏色            | 實用  | 後備        | 總數  | 單位<br>件         | 單件重量    | 總重量      | 備註 |  |
|   |      |                   |                |                         |               |     |           |     |                 | KG      |          |    |  |
| 1   |      | GS01-AG01         | GS01-AG01      | 200*35*5mm鐵板            | 热浸锌           | 12  | 0         | 12  | 件               | 0.275   | 3.297    |    |  |
| 2   |      |                   | GS01-AG01      | 200*35*5mm鐵板            | 热浸锌           | 4   | 0         | 4   | 件               | 0.275   | 1.099    |    |  |
| 3   |      |                   | GS01-AG01      | 200*35*5mm鐵板            | 热浸锌           | 3   | 0         | 3   | 件               | 0.275   | 0.824    |    |  |
| 4   |      | GS01-AG02         | GS01-AG02      | 150*150*5mm鐵板           | 热浸锌           | 2   | 0         | 2   | 件               | 0.883   | 1.766    |    |  |
| 5   |      | GS01-AG03         | GS01-AG03      | 50*50*5mm角鋼             | 热浸锌           | 2   | 0         | 2   | 件               | 0.131   | 0.262    |    |  |
| 6   |      | GS01-AG04         | GS01-AG04      | 225*125*16mm鐵板          | 热浸锌           | 634 | 20        | 654 | 件               | 3.533   | 2310.255 |    |  |
| 7   |      | GS01-AG05-21      | GS01-AG05-21   | 200*35*5mm鐵板            | 热浸锌           | 57  | 2         | 59  | 件               | 0.275   | 16.210   |    |  |
| 8   |      | G/F-MS01-GTR01-03 | G/F-MS01-GTR01 | 120*120*12mm鐵角;145*12鋼板 | 热浸锌           | 1   |           | 1   | 件               | 172.288 | 172.288  |    |  |
| 9   |      |                   | G/F-MS01-GTR02 | 120*120*12mm鐵角;145*12鋼板 | 热浸锌           | 4   |           | 4   | 件               | 171.717 | 686.868  |    |  |
| 10  |      |                   | G/F-MS01-GTR03 | 120*120*12mm鐵角;145*12鋼板 | 热浸锌           | 1   |           | 1   | 件               | 129.484 | 129.484  |    |  |
| 11  |      | 1F-MS01-GTR04     | 1F-MS01-GTR04  | 120*120*12mm鐵角;145*12鋼板 | 热浸锌           | 1   |           | 1   | 件               | 102.762 | 102.762  |    |  |
| 12  |      | 1F-MS01-GTR05     | 1F-MS01-GTR05  | 120*120*12mm鐵角;145*12鋼板 | 热浸锌           | 1   |           | 1   | 件               | 102.762 | 102.762  |    |  |
| 13  |      | 1F-MS01-GTR06     | 1F-MS01-GTR06  | 120*120*12mm鐵角;145*12鋼板 | 热浸锌           | 1   |           | 1   | 件               | 102.762 | 102.762  |    |  |
| 14  |      | 1F-MS01-GTR07     | 1F-MS01-GTR07  | 120*120*12mm鐵角;145*12鋼板 | 热浸锌           | 1   | 0         | 1   | 件               | 148.155 | 148.155  |    |  |
| 15  |      | 1F-MS01-GTR08     | 1F-MS01-GTR08  | 120*120*12mm鐵角;145*12鋼板 | 热浸锌           | 1   | 0         | 1   | 件               | 148.155 | 148.155  |    |  |
| 16  |      | 1F-MS01-GTR09     | 1F-MS01-GTR09  | 120*120*12mm鐵角;145*12鋼板 | 热浸锌           | 1   | 0         | 1   | 件               | 153.510 | 153.510  |    |  |
| 17  |      | 1F-MS01-GTR10     | 1F-MS01-GTR10  | 120*120*12mm鐵角;145*12鋼板 | 热浸锌           | 1   | 0         | 1   | 件               | 153.510 | 153.510  |    |  |
| 18  |      | 1F-MS01-GTR11     | 1F-MS01-GTR11  | 120*120*12mm鐵角;145*12鋼板 | 热浸锌           | 1   | 0         | 1   | 件               | 123.665 | 123.665  |    |  |
| 19  |      | 1F-MS01-GTR12     | 1F-MS01-GTR12  | 120*120*12mm鐵角;145*12鋼板 | 热浸锌           | 1   | 0         | 1   | 件               | 123.665 | 123.665  |    |  |
| 20  |      | 1F-MS01-GTR13     | 1F-MS01-GTR13  | 120*120*12mm鐵角;145*12鋼板 | 热浸锌           | 1   | 0         | 1   | 件               | 102.584 | 102.584  |    |  |
| 21  |      | 1F-MS01-GTR14     | 1F-MS01-GTR14  | 120*120*12mm鐵角;145*12鋼板 | 热浸锌           | 1   | 0         | 1   | 件               | 102.584 | 102.584  |    |  |
| 22  |      | 1F-MS01-GTR15     | 1F-MS01-GTR15  | 120*120*12mm鐵角;145*12鋼板 | 热浸锌           | 1   | 0         | 1   | 件               | 226.445 | 226.445  |    |  |
| 23  |      | 1F-MS01-GTR16     | 1F-MS01-GTR16  | 120*120*12mm鐵角;145*12鋼板 | 热浸锌           | 1   | 0         | 1   | 件               | 134.303 | 134.303  |    |  |
| 24  |      | 1F-MS01-GTR17     | 1F-MS01-GTR17  | 120*120*12mm鐵角;145*12鋼板 | 热浸锌           | 1   | 0         | 1   | 件               | 134.303 | 134.303  |    |  |
| 25  |      | 1F-MS01-GTR18     | 1F-MS01-GTR18  | 120*120*12mm鐵角;145*12鋼板 | 热浸锌           | 1   | 0         | 1   | 件               | 182.249 | 182.249  |    |  |
| 26  |      | 1F-MS01-GTR19     | 1F-MS01-GTR19  | 120*120*12mm鐵角;145*12鋼板 | 热浸锌           | 1   | 1         | 2   | 件               | 182.249 | 364.497  |    |  |

|  美特鋁質有限公司<br>MIDI Aluminium Fabricator Ltd. |      | 工程號：          | J852          | 計算：                     | CJM | 日期： | 2021/5/18 | 送呈：             |         |         |         |    |
|--|------|---------------|---------------|-------------------------|-----|-----|-----------|-----------------|---------|---------|---------|----|
|  |      | 地盤名稱：         | 亞皆老街          | 核對：                     |     | 日期： |           | 副本：             |         |         |         |    |
| BM編號：  |      | 項目類別：         | 攔河G/F;1F地盤用鐵件 |                         |     | 修改： |           | 總重量(kg): 8235.9 |         |         |         |    |
| 序號   | 修改標示 | 配件圖號          | 物料編號          | 配件名稱                    | 顏色  | 實用  | 後備        | 總數              | 單位<br>件 | 單件重量    | 總重量     | 備註 |
|  |      |               |               |                         |     |     |           |                 |         | KG      |         |    |
| 27   |      | 1F-MS01-GTR20 | 1F-MS01-GTR20 | 120*120*12mm鐵角;145*12鋼板 | 热浸鋅 | 1   | 1         | 2               | 件       | 19.028  | 38.056  |    |
| 28   |      | 1F-MS01-GTR21 | 1F-MS01-GTR21 | 120*120*12mm鐵角;145*12鋼板 | 热浸鋅 | 1   | 1         | 2               | 件       | 148.815 | 297.631 |    |
| 29   |      | 1F-MS01-GTR22 | 1F-MS01-GTR22 | 120*120*12mm鐵角;145*12鋼板 | 热浸鋅 | 1   | 0         | 1               | 件       | 104.601 | 104.601 |    |
| 30   |      | 1F-MS01-GTR23 | 1F-MS01-GTR23 | 120*120*12mm鐵角;145*12鋼板 | 热浸鋅 | 1   | 0         | 1               | 件       | 104.601 | 104.601 |    |
| 31   |      | 1F-MS01-GTR24 | 1F-MS01-GTR24 | 120*120*12mm鐵角;145*12鋼板 | 热浸鋅 | 1   | 0         | 1               | 件       | 83.574  | 83.574  |    |
| 32   |      | 1F-MS01-GTR25 | 1F-MS01-GTR25 | 120*120*12mm鐵角;145*12鋼板 | 热浸鋅 | 1   | 0         | 1               | 件       | 186.604 | 186.604 |    |
| 33   |      | 1F-MS02-GTR01 | 1F-MS02-GTR01 | 120*120*12mm鐵角;145*12鋼板 | 热浸鋅 | 1   | 0         | 1               | 件       | 149.726 | 149.726 |    |
| 34   |      | 1F-MS02-GTR02 | 1F-MS02-GTR02 | 120*120*12mm鐵角;145*12鋼板 | 热浸鋅 | 1   | 0         | 1               | 件       | 149.726 | 149.726 |    |
| 35   |      | 1F-MS02-GTR03 | 1F-MS02-GTR03 | 120*120*12mm鐵角;145*12鋼板 | 热浸鋅 | 3   | 0         | 3               | 件       | 43.233  | 129.698 |    |
| 36   |      | 1F-MS02-GTR04 | 1F-MS02-GTR04 | 120*120*12mm鐵角;145*12鋼板 | 热浸鋅 | 1   | 0         | 1               | 件       | 42.626  | 42.626  |    |
| 37   |      | 1F-MS02-GTR05 | 1F-MS02-GTR05 | 120*120*12mm鐵角;145*12鋼板 | 热浸鋅 | 1   | 0         | 1               | 件       | 42.347  | 42.347  |    |
| 38   |      | 1F-MS02-GTR06 | 1F-MS02-GTR06 | 120*120*12mm鐵角;145*12鋼板 | 热浸鋅 | 1   | 0         | 1               | 件       | 143.050 | 143.050 |    |
| 39   |      | 1F-MS02-GTR07 | 1F-MS02-GTR07 | 120*120*12mm鐵角;145*12鋼板 | 热浸鋅 | 1   | 0         | 1               | 件       | 143.050 | 143.050 |    |
| 40   |      | 1F-MS02-GTR08 | 1F-MS02-GTR08 | 120*120*12mm鐵角;145*12鋼板 | 热浸鋅 | 1   | 0         | 1               | 件       | 153.767 | 153.767 |    |
| 41   |      | 1F-MS02-GTR09 | 1F-MS02-GTR09 | 120*120*12mm鐵角;145*12鋼板 | 热浸鋅 | 1   | 0         | 1               | 件       | 152.368 | 152.368 |    |
| 42   |      | 1F-MS02-GTR10 | 1F-MS02-GTR10 | 120*120*12mm鐵角;145*12鋼板 | 热浸鋅 | 1   | 0         | 1               | 件       | 11.877  | 11.877  |    |
| 43   |      | 1F-MS02-GTR11 | 1F-MS02-GTR11 | 120*120*12mm鐵角;145*12鋼板 | 热浸鋅 | 1   | 0         | 1               | 件       | 43.201  | 43.201  |    |
| 44   |      | 1F-MS02-GTR12 | 1F-MS02-GTR12 | 120*120*12mm鐵角;145*12鋼板 | 热浸鋅 | 1   | 0         | 1               | 件       | 43.108  | 43.108  |    |
| 45   |      | 1F-MS02-GTR13 | 1F-MS02-GTR13 | 120*120*12mm鐵角;145*12鋼板 | 热浸鋅 | 1   | 0         | 1               | 件       | 42.412  | 42.412  |    |
| 46   |      | 1F-MS03-GTR01 | 1F-MS03-GTR01 | 120*120*12mm鐵角;145*12鋼板 | 热浸鋅 | 1   | 0         | 1               | 件       | 44.804  | 44.804  |    |
| 47   |      | 1F-MS03-GTR02 | 1F-MS03-GTR02 | 120*120*12mm鐵角;145*12鋼板 | 热浸鋅 | 1   | 0         | 1               | 件       | 150.975 | 150.975 |    |
| 48   |      | 1F-MS03-GTR03 | 1F-MS03-GTR03 | 120*120*12mm鐵角;145*12鋼板 | 热浸鋅 | 1   | 0         | 1               | 件       | 123.629 | 123.629 |    |
| 49   |      | 1F-MS03-GTR04 | 1F-MS03-GTR04 | 120*120*12mm鐵角;145*12鋼板 | 热浸鋅 | 1   | 0         | 1               | 件       | 126.253 | 126.253 |    |
|  |      |               |               |                         |     |     | 總計        | 786             | 件       |         | 8235.9  |    |

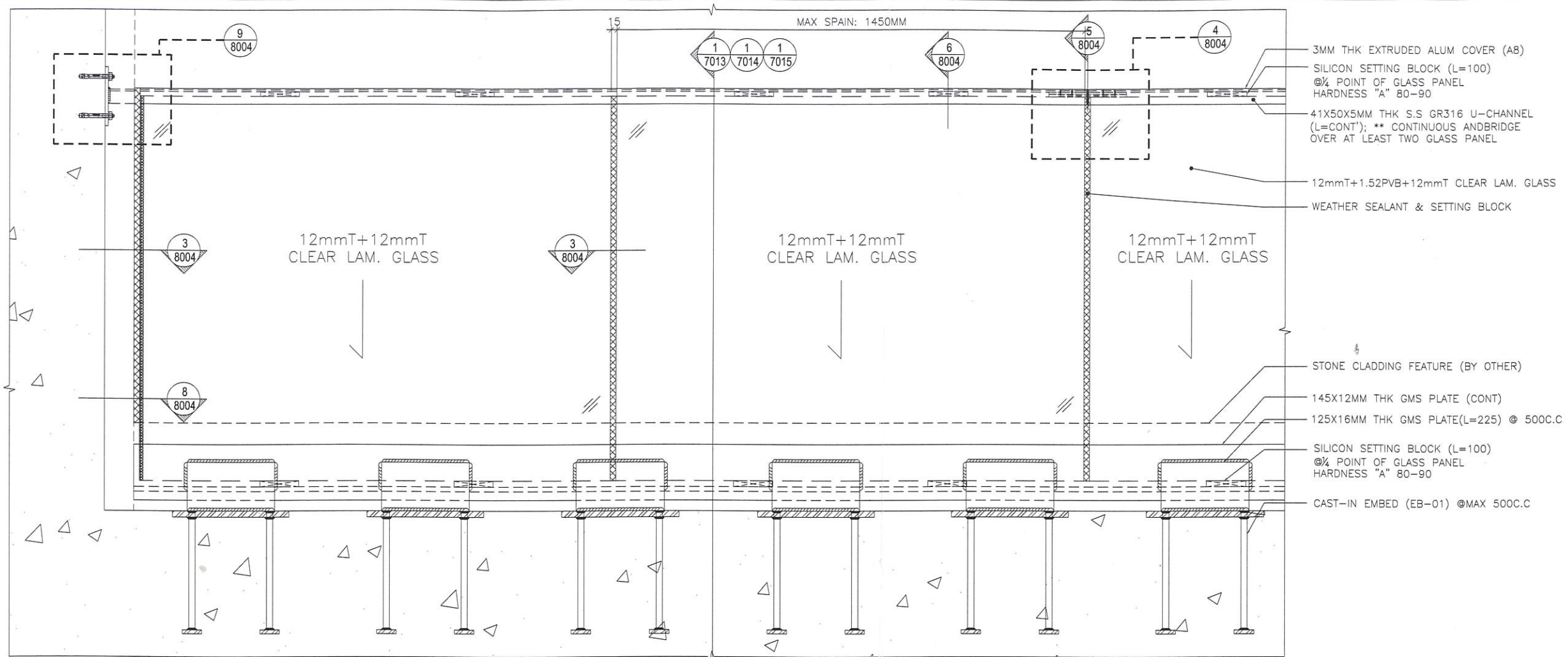

1 TYPICAL PART DETAIL OF GLASS BALUSTRADE (ELEV. VIEW) SCALE: 1:12

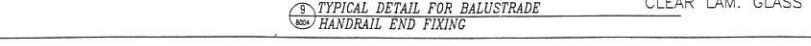
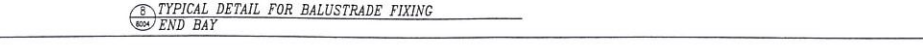
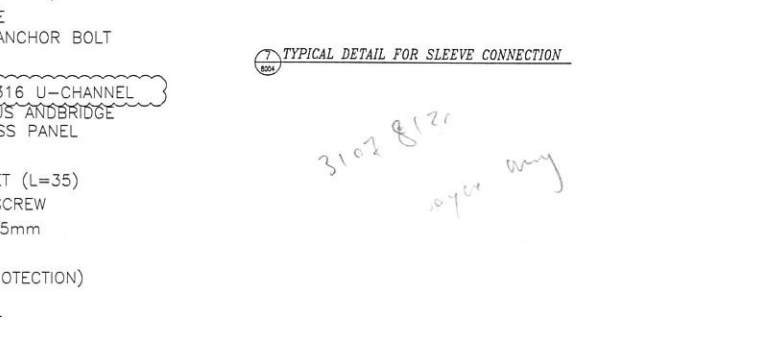
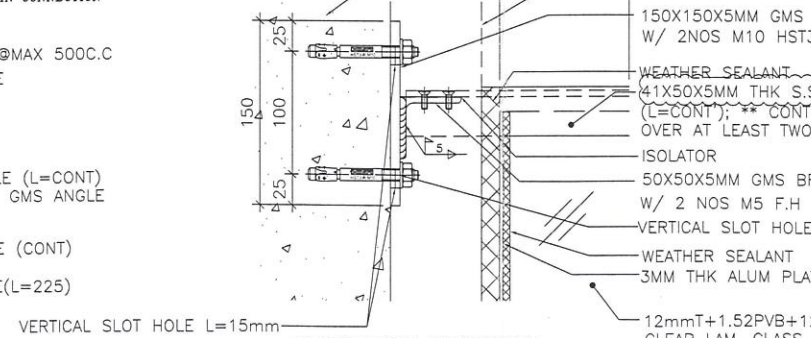
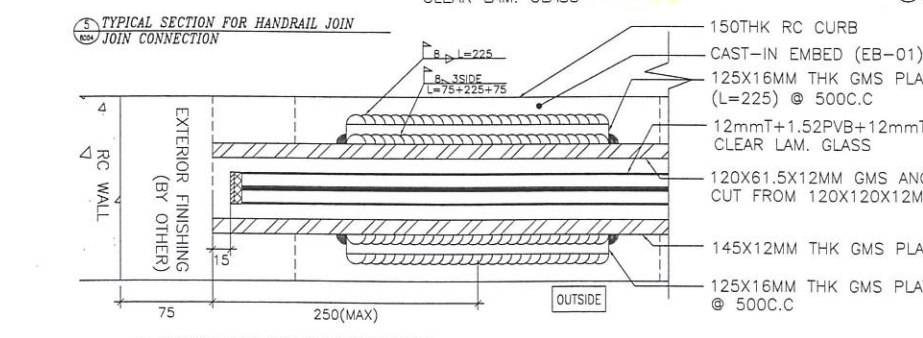
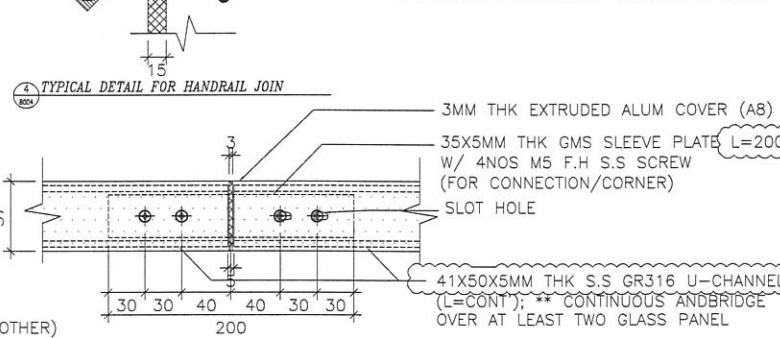
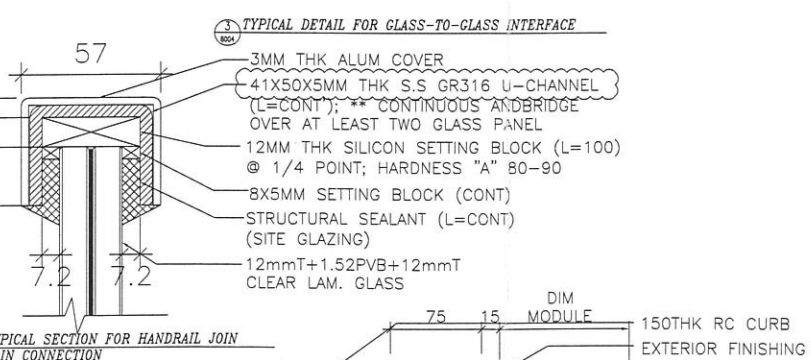
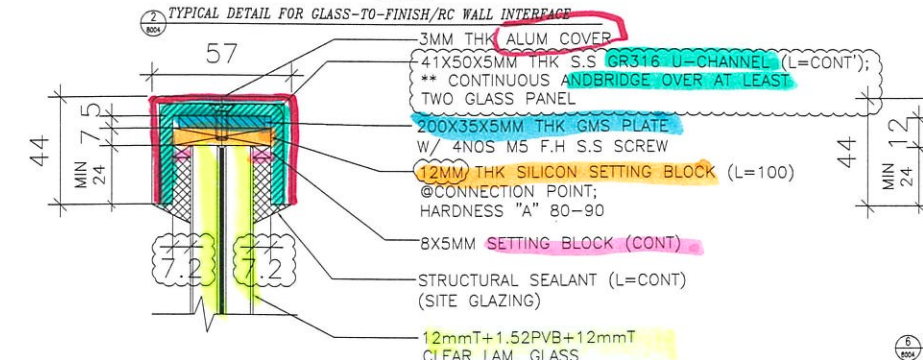
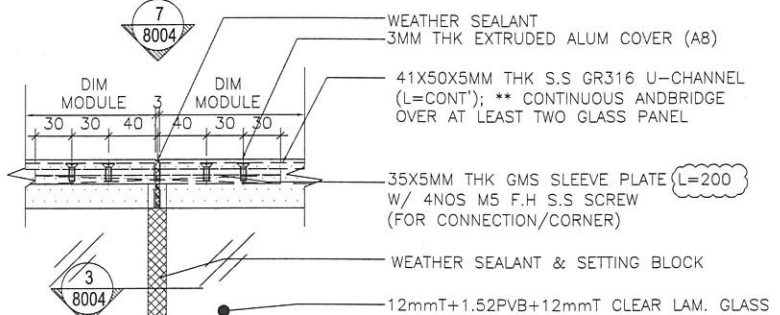
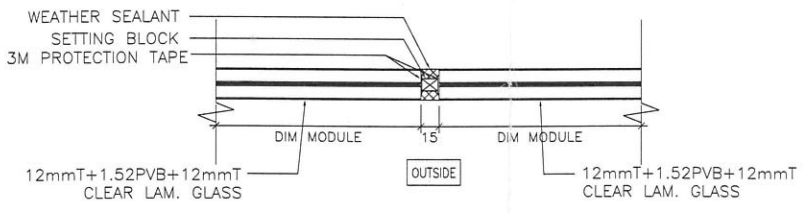
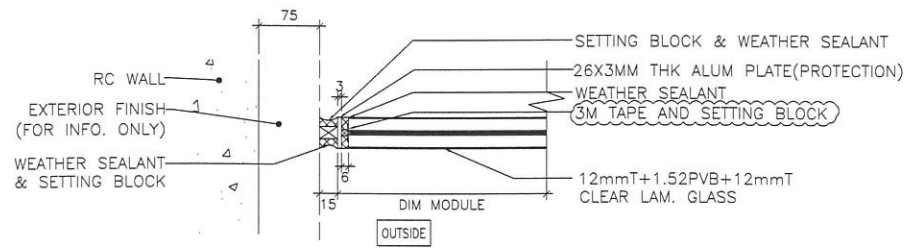

B.D. REF :  
 CLIENT :  
 ARCHITECT :  
**AGC DESIGN LTD**

MAIN CONTRACTOR :  
**Gammon**

STRUCTURAL ENGINEER :  
**ARUP**

FAÇADE CONSULTANT :  
**MEINHARDT**

NOTE :  
 1. ALL DIMENSIONS ARE IN mm.  
 2. ALL ELEVATIONS ARE VIEWED FROM OUTSIDE.  
 3. ALL DIMENSIONS TO BE VERIFIED ON SITE BEFORE FABRICATION.

LEGEND :  
 X1 --- DETAIL MARK NO.  
 X001 --- REFER SHEET NO.

1. F.F.L. --- FINISHED FLOOR LEVEL  
 2. S.F.L. --- STRUCTURAL FLOOR LEVEL  
 3. (R) --- REVERSED DETAIL

| NO. | DATE | REVISED | BY |
|-----|------|---------|----|
|     |      |         |    |

JOB NO. : J-852  
 PROJECT : PROPOSED RESIDENTIAL DEVELOPMENT AT 139 - 147 ARGYLE STREET, NKIL 6005, 6035 R.P., 6036 R.P., 6037 R.P. & 6038 R.P.

TITLE : TYPICAL DETAIL FOR GLASS BALUSTRADE (FREESTAND)

DATE : 14-FEB-20 SCALE : 1:6  
 DRAWN BY : CF CHECKED BY : DW

**美特鋁質有限公司**  
**MIDI ALUMINIUM FABRICATOR LTD.**  
 Units 6-8, Sunray Industrial Centre, 1/F  
 610 Cha Kwo Ling Road, Kowloon  
 Tel: 23489211-4 Fax: (852) 27727666  
 DWG NO. : J852-SD-GB-8004 REV. : E

發貨時：一個完整露臺的鋼件  
打包成一扎，同時出貨到地盤

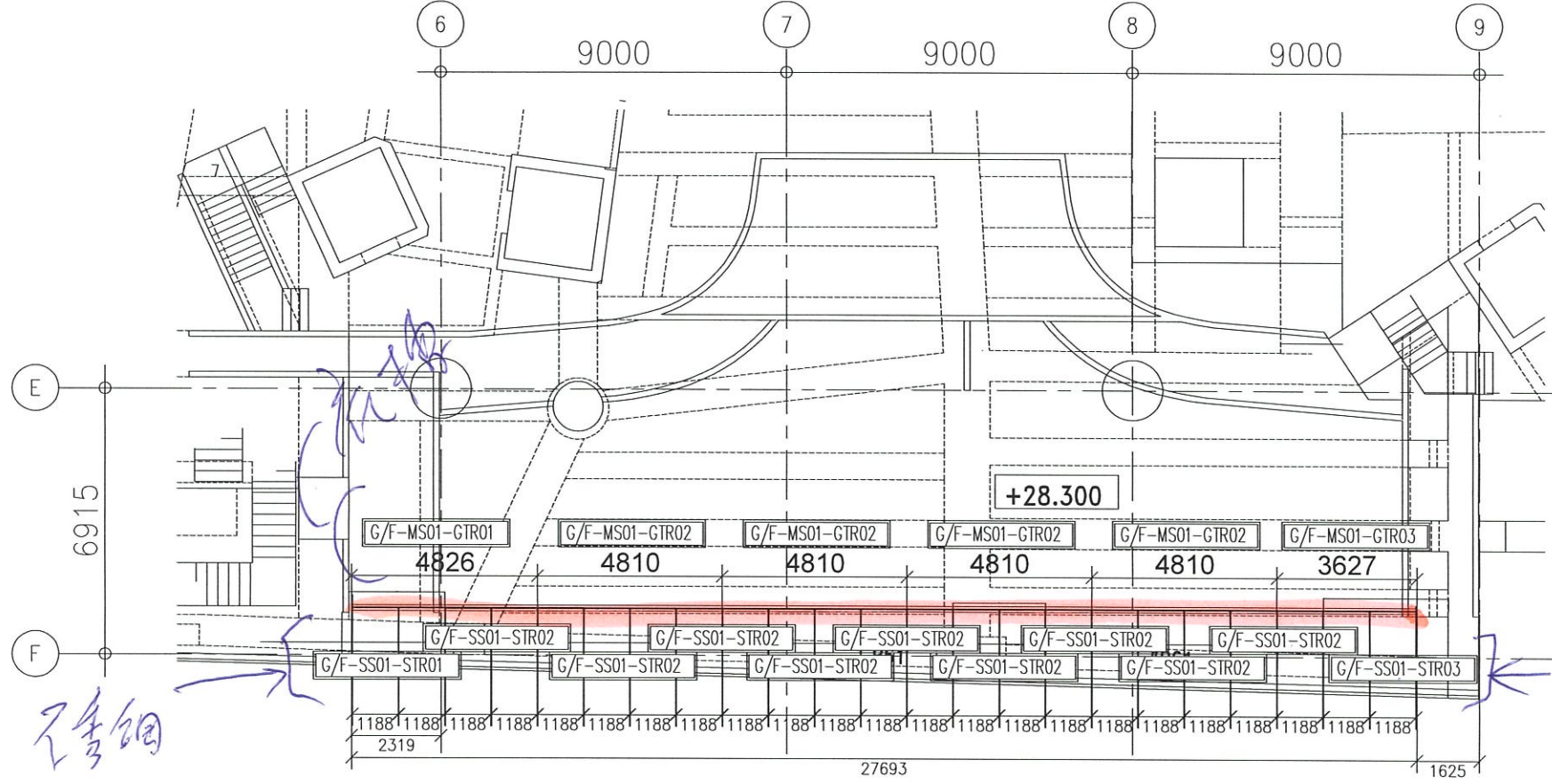

G/F 鋼件位置圖



埋件=56件，底部 埋件=2件，側邊

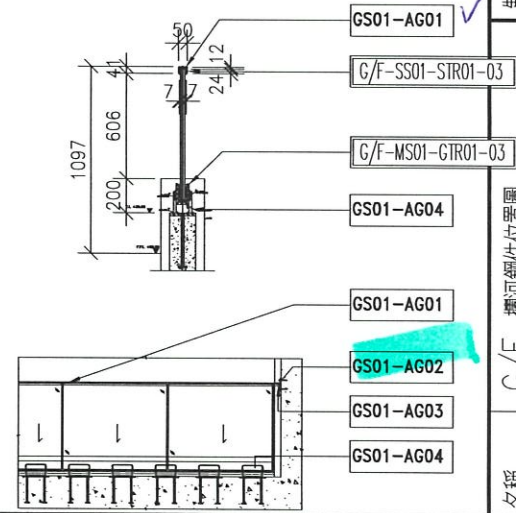
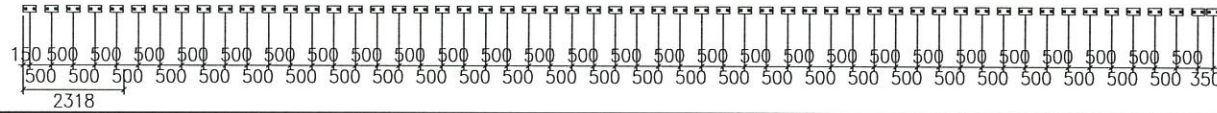

|    |             |    |     |    |           |    |  |    |        |
|----|-------------|----|-----|----|-----------|----|--|----|--------|
| 名稱 | G/F 欄河鋼件位置圖 | 制圖 | CJM | 修改 | 2021.5.10 | 日期 |  | 圖號 | G/F-GP |
| 材料 |             | 復核 |     |    |           |    |  |    |        |
| 顏色 |             | 批准 |     |    |           |    |  |    |        |

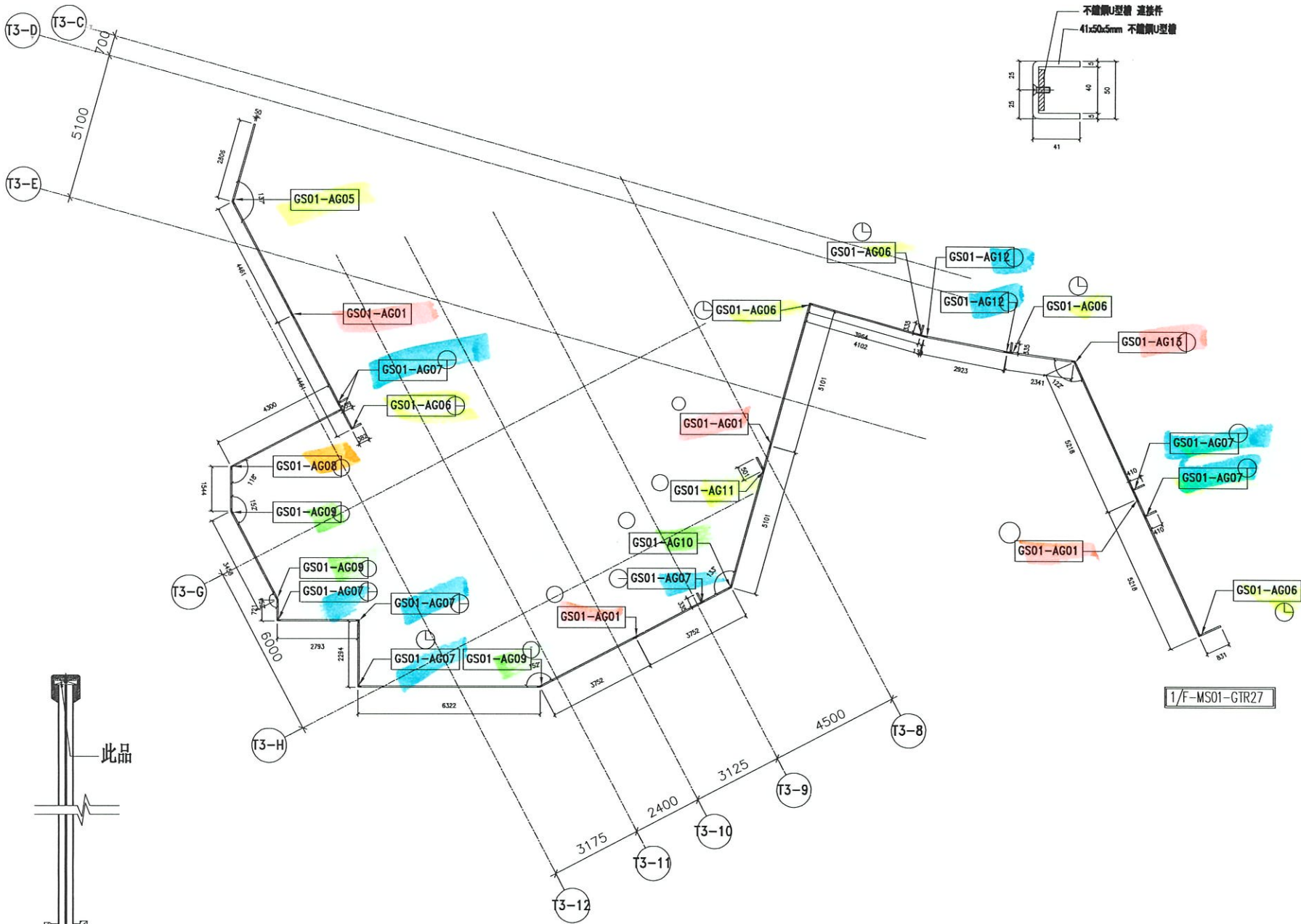

3002,3003,3004 不鏽鋼U型槽 連接件位置圖

*Handwritten signature/initials*

B.D. REF :

ARCHITECT : **AGC**  
 MAIN CONTRACTOR : **Gammon**  
 STRUCTURAL ENGINEER : **ARUP**  
 FACADE CONSULTANT : **MEINHARDT**

NOTE :  
 1. ALL DIMENSIONS ARE IN mm.  
 2. ALL ELEVATIONS ARE VIEWED FROM OUTSIDE.  
 3. ALL DIMENSIONS TO BE VERIFIED ON SITE BEFORE FABRICATION.

LEGEND :  
 (X1) -- DETAIL MARK NO.  
 (X200) -- REFER SHEET NO.  
 1. F.F.L. -- FINISHED FLOOR LEVEL  
 2. S.F.L. -- STRUCTURAL FLOOR LEVEL  
 3. (⊖) -- REVERSED DETAIL

INDEPENDENT CHECKING ENGINEER  
**Siu Koon Hoi Carmine**  
 Registered Professional Engineer  
 Registered Structural Engineer

| NO.   | DATE            | REVISED | BY |
|---|-----------------|---------|----|
| JOB NO. : J-B52   |                 |         |    |
| PROJECT : PROPOSED RESIDENTIAL DEVELOPMENT AT 139 - 147 ARGYLE STREET, NKIL 6005, 6035 R.P., 6036 R.P., 6037 R.P. & 6038 R.P.   |                 |         |    |
| TITLE : GLASS BALUSTRADE (FREE STAND) LAYOUT PLAN AT 1/F  |                 |         |    |
| DATE : 18-FEB-20  | SCALE : 1:150   |         |    |
| DRAWN BY : CF   | CHECKED BY : DW |         |    |
| <b>美特鋁質有限公司</b><br><b>MIDI ALUMINIUM FABRICATOR LTD.</b><br>Units 6-8, Sunny Industrial Centre, 1/F<br>610 Cha Kwo Ling Road, Kowloon<br>Tel:23489211-4 Fax:(852)27727666 |                 |         |    |
| DWG NO. : 3002-GP1  | REV. :          |         |    |

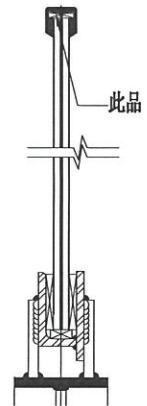
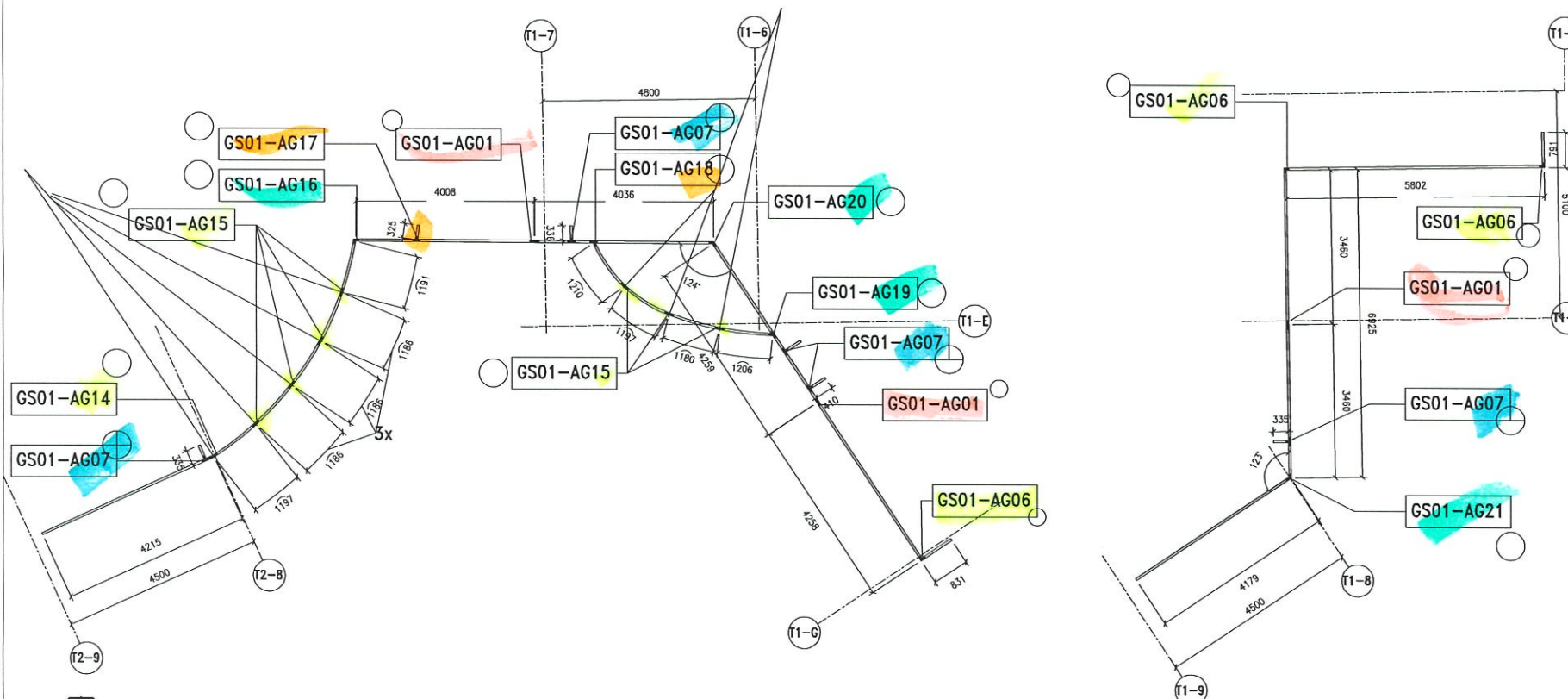
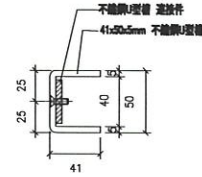

3005,3006 不銹鋼U型槽 連接件位置圖

B.D. REF :

---

ARCHITECT : **AGC DESIGN LTD.**

MAIN CONTRACTOR : **Gammon**

STRUCTURAL ENGINEER : **ARUP**

FAÇADE CONSULTANT : **MEINHARDT**

NOTE :  
 1. ALL DIMENSIONS ARE IN mm.  
 2. ALL ELEVATIONS ARE VIEWED FROM OUTSIDE.  
 3. ALL DIMENSIONS TO BE VERIFIED ON SITE BEFORE FABRICATION.

LEGEND :  
 (X) --- DETAIL MARK NO.  
 (3005) --- REFER SHEET NO.  
 1. F.F.L. --- FINISHED FLOOR LEVEL  
 2. S.F.L. --- STRUCTURAL FLOOR LEVEL  
 3. (⊖) --- REVERSED DETAIL  
 4. (⊙) --- GLASS BALUSTRADE GLASS "11" 1274 127 LAM. GLASS

INDEPENDENT CHECKING ENGINEER :  
**Siu Koon Hoi Carmine**  
 Professional Engineer  
 Registered Structural Engineer  
 Registered Geotechnical Engineer

| NO. | DATE | REVISED | BY |
|-----|------|---------|----|
|     |      |         |    |

JOB NO. : J-852

PROJECT : PROPOSED RESIDENTIAL DEVELOPMENT AT 139 - 147 ARGYLE STREET, NKIL 6005, 6035 R.P., 6036 R.P., 6037 R.P. & 6038 R.P.

TITLE : GLASS BALUSTRADE (FREE STAND) LAYOUT PLAN AT 1/F

DATE : 18-FEB-20      SCALE : 1:150

DRAWN BY : CF      CHECKED BY : DW

**美特鋁質有限公司**  
**MIDI ALUMINIUM FABRICATOR LTD.**  
 Units 6-8, Sunway Industrial Centre, 1/F  
 610 Cha Kwo Ling Road, Kwunoon  
 Tel:23489211-4 Fax:(852)27727666

DWG NO. : 3005-GP1      REV. :

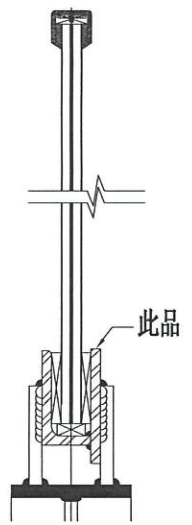
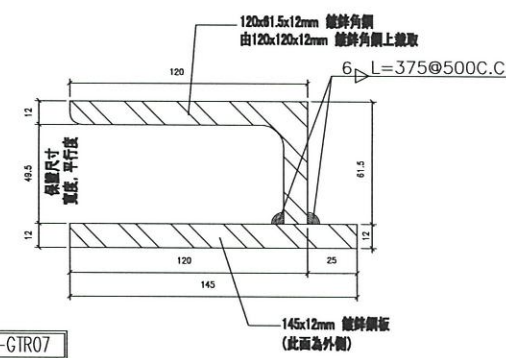
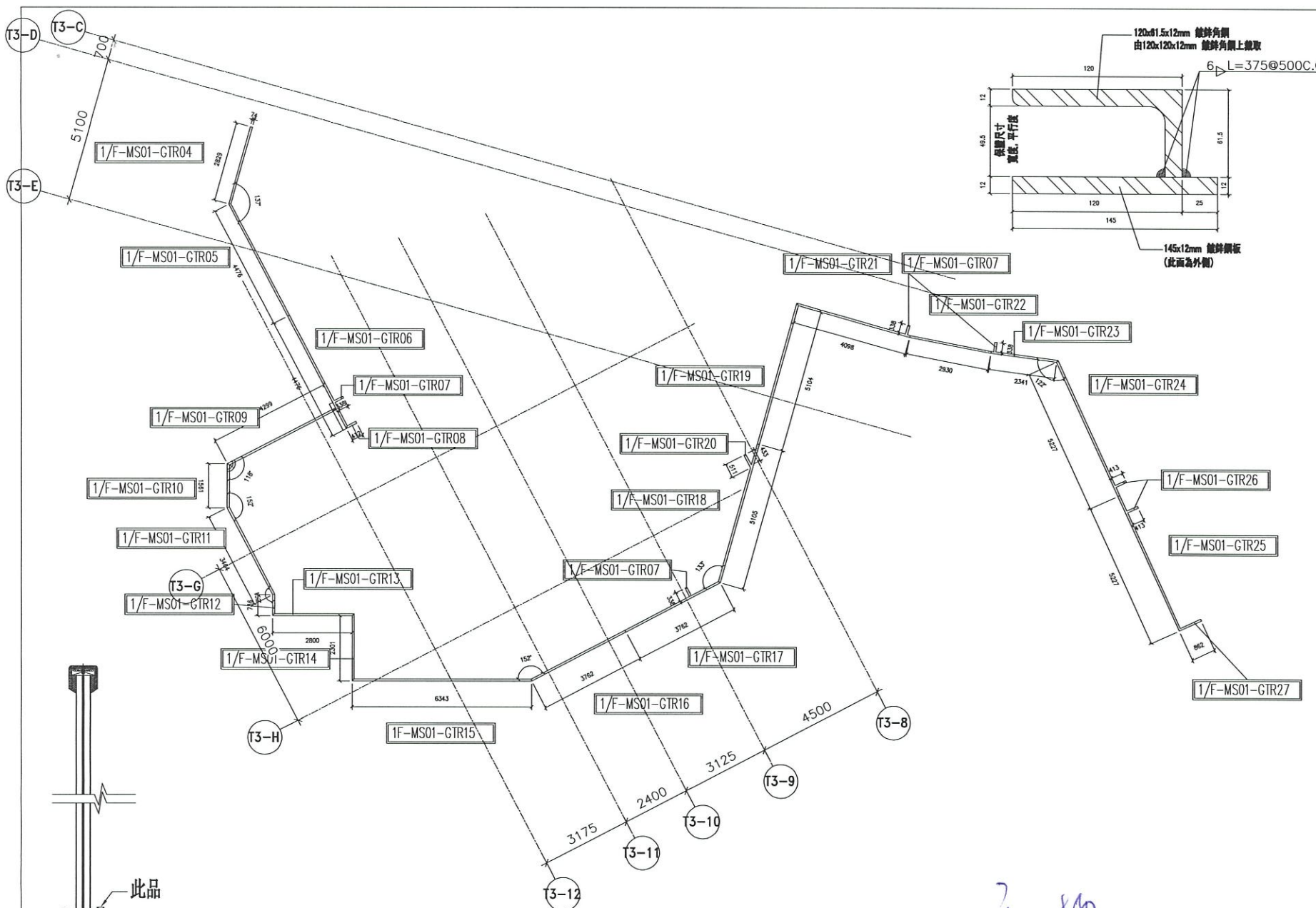

3002,3003,3004 120x61.5x12mm 鍍鋅角鋼

*Handwritten signature in blue ink.*

|   |                 |         |        |
|---|-----------------|---------|--------|
| B.D. REF :  |                 |         |        |
| ARCHITECT :<br><b>AGC DESIGN LTD</b>  |                 |         |        |
| MAIN CONTRACTOR :<br><b>Gammon</b>  |                 |         |        |
| STRUCTURAL ENGINEER :<br><b>ARUP</b>  |                 |         |        |
| FACADE CONSULTANT :<br><b>MEINHARDT</b>   |                 |         |        |
| NOTE :<br>1. ALL DIMENSIONS ARE IN mm.<br>2. ALL ELEVATIONS ARE VIEWED FROM OUTSIDE.<br>3. ALL DIMENSIONS TO BE VERIFIED ON SITE BEFORE FABRICATION.                  |                 |         |        |
| LEGEND :<br>XI -- DETAIL MARK NO.<br>XSDU -- REFER SHEET NO.<br>1. F.F.L. -- FINISHED FLOOR LEVEL<br>2. S.F.L. -- STRUCTURAL FLOOR LEVEL<br>3. (R) -- REVERSED DETAIL |                 |         |        |
| INDEPENDENT CHECKING ENGINEER :<br><br><b>Siu Koon Hol Carmine</b><br><small>Professional Structural Engineer<br/>Professional Civil Engineer</small>                 |                 |         |        |
| NO.   | DATE            | REVISED | BY     |
| JOB NO. : J-852   |                 |         |        |
| PROJECT :<br>PROPOSED RESIDENTIAL DEVELOPMENT<br>AT 139 - 147 ARGYLE STREET,<br>NKIL 6005, 6035 R.P., 6036 R.P.,<br>6037 R.P. & 6038 R.P.                             |                 |         |        |
| TITLE :<br>GLASS BALUSTRADE (FREE STAND)<br>LAYOUT PLAN AT 1/F  |                 |         |        |
| DATE : 18-FEB-20  | SCALE : 1:150   |         |        |
| DRAWN BY : CF   | CHECKED BY : DW |         |        |
| <b>美特鋁質有限公司</b><br>MIDAL ALUMINIUM FABRICATOR LTD.<br>Units 6-8, Sunny Industrial Centre, 1/F<br>610 Cha Kwo Ling Road, Kowloon<br>Tel: 23489211-4 Fax: (852) 2772666 |                 |         |        |
| DWG NO. : 3002-GP3  |                 |         | REV. : |

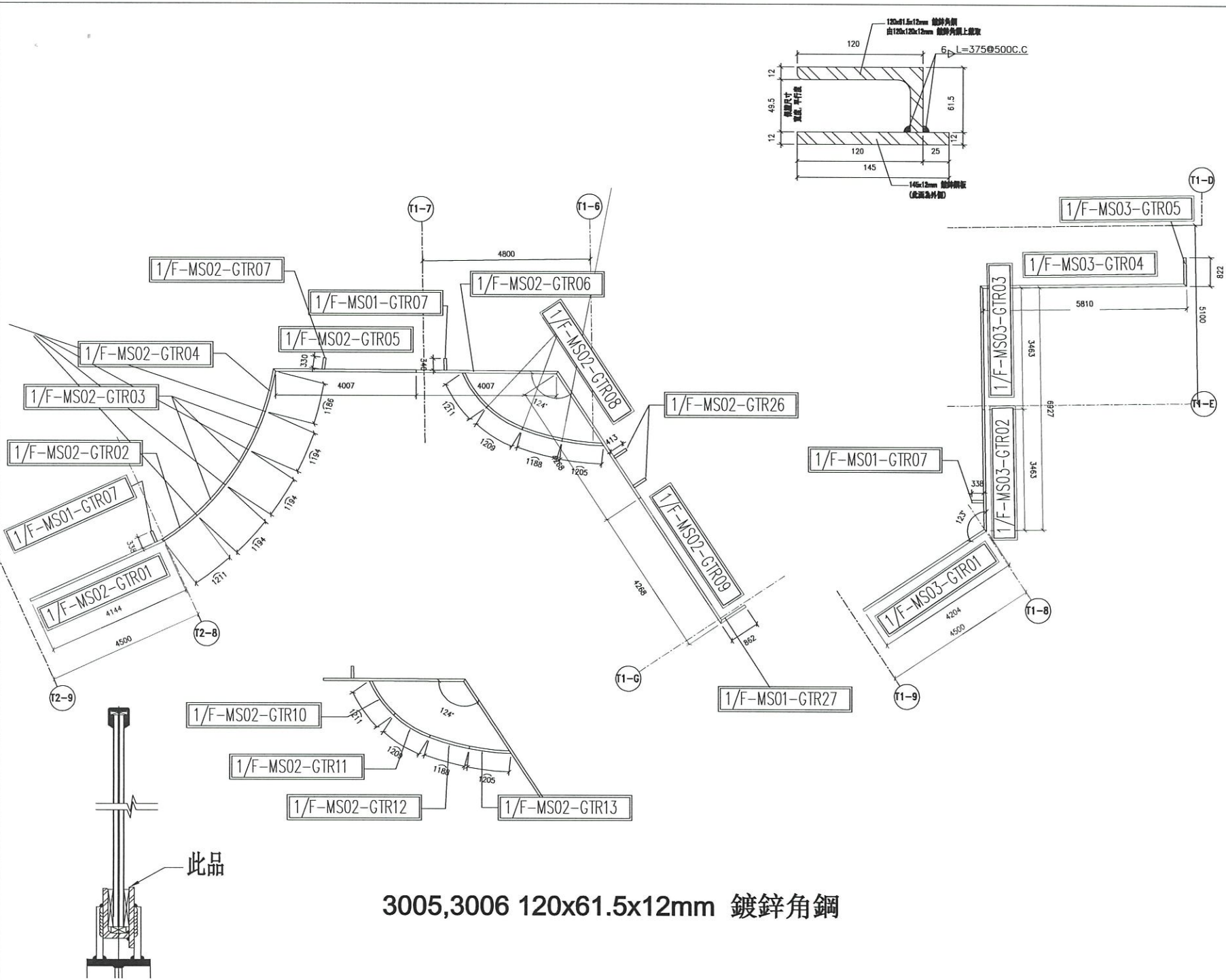

3005,3006 120x61.5x12mm 鍍鋅角鋼

B.D. REF :

ARCHITECT : **AGC DESIGN LTD.**

MAIN CONTRACTOR : **Gammon**

STRUCTURAL ENGINEER : **ARUP**

FAÇADE CONSULTANT : **MEINHARDT**

NOTE :  
 1. ALL DIMENSIONS ARE IN mm.  
 2. ALL ELEVATIONS ARE VIEWED FROM OUTSIDE.  
 3. ALL DIMENSIONS TO BE VERIFIED ON SITE BEFORE FABRICATION.

LEGEND :  
 X1 — DETAIL MARK NO.  
 2001 — REFER SHEET NO.  
 1. F.F.L. — FINISHED FLOOR LEVEL.  
 2. S.F.L. — STRUCTURAL FLOOR LEVEL.  
 3. ⊕ — REVERSED DETAIL.

INDEPENDENT CHECKING ENGINEER :  
**Siu Koon Hoi Carmine**  
 Registered Person  
 Professional Structural Engineer  
 Registered Civil/Structural Engineer

| NO. | DATE | REVISED | BY |
|-----|------|---------|----|
|     |      |         |    |

JOB NO. : J-852

PROJECT : PROPOSED RESIDENTIAL DEVELOPMENT AT 139 - 147 ARGYLE STREET, NKIL 6005, 6035 R.P., 6036 R.P., 6037 R.P. & 6038 R.P.

TITLE : GLASS BALUSTRADE (FREE STAND) LAYOUT PLAN AT 1/F

DATE : 18-FEB-20 SCALE : 1:150

DRAWN BY : CF CHECKED BY : DW

**美特鋁質有限公司**  
 MITI ALUMINIUM FABRICATOR LTD.  
 Units 6-8, Sunny Industrial Centre, 1/F  
 610 Che Kwo Ling Road, Kowloon  
 Tel:23489211-4 Fax:(852)2727666

DWG NO. : 3005-GP3 REV. :



美特鋁質 有限公司  
MIDI Aluminium Fabricator Ltd.

工程號 J-852 地盤 亞皆老街 / 攔河

200 個已

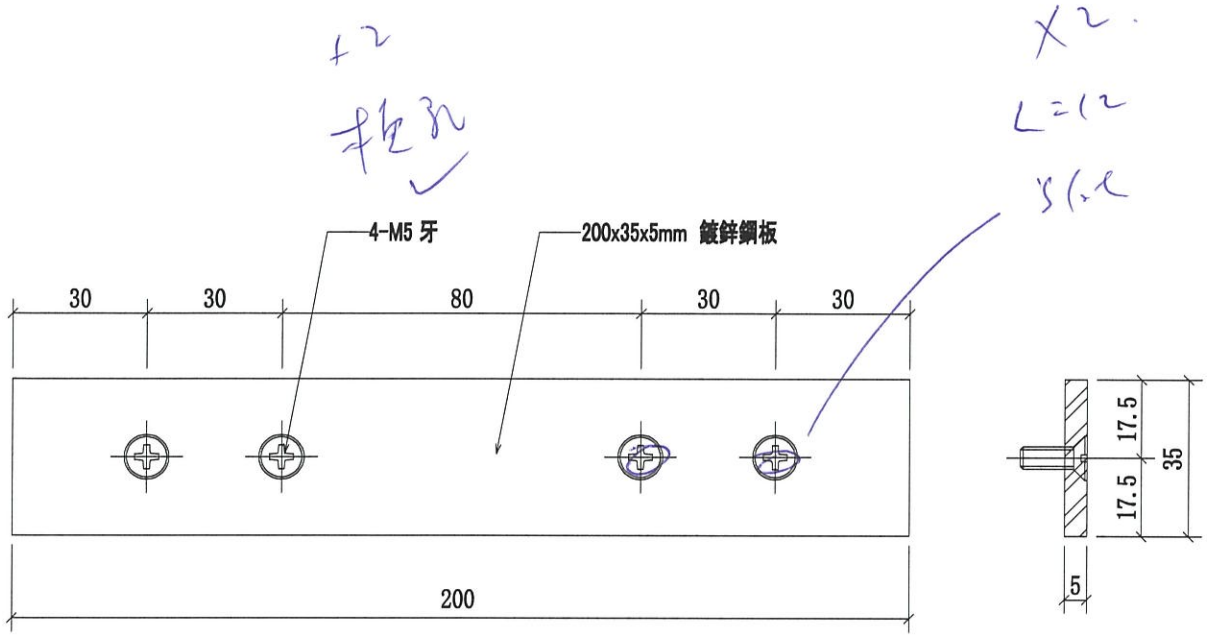

玻璃頂立  
200 個已

4  
800

| 序號 | 物料編號      | 數量               | 使用位置 | 樓層       |
|----|-----------|------------------|------|----------|
| 01 | GS01-AG01 | <del>12</del> 24 | G/F  | G/F-GP   |
| 02 | GS01-AG01 | 4                | 1/F  | 3002-GP1 |
| 03 | GS01-AG01 | 3                | 1/F  | 3005-GP1 |

|    |                     |    |      |            |    |           |  |  |
|----|---------------------|----|------|------------|----|-----------|--|--|
| 名稱 | 攔河鏈接鋼板              | 制圖 | CJM  | 2021.05.10 | 修改 |           |  |  |
| 材料 | 5mm 鍍鋅鋼板(材質: SJ275) | 復核 | SHUI | 2021.05.15 | 日期 |           |  |  |
| 顏色 |                     | 批準 |      |            | 圖號 | GS01-AG01 |  |  |



美特鋁質 有限公司  
MIDI Aluminium Fabricator Ltd.

工程號 J-852 地盤 亞皆老街 / 攔河

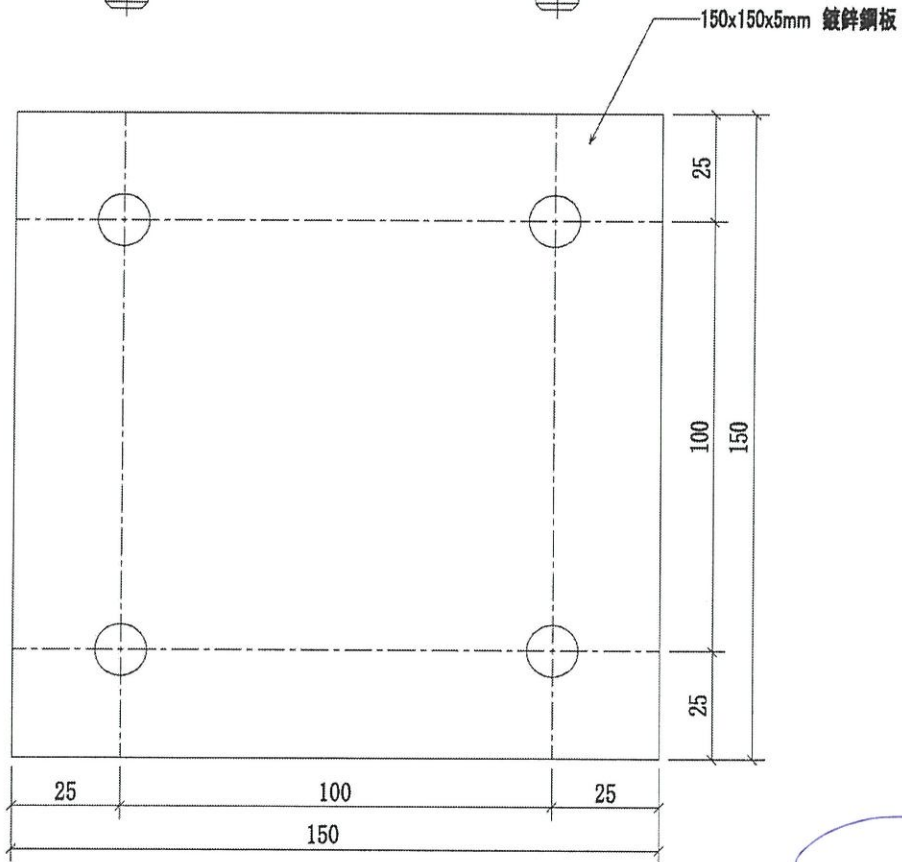
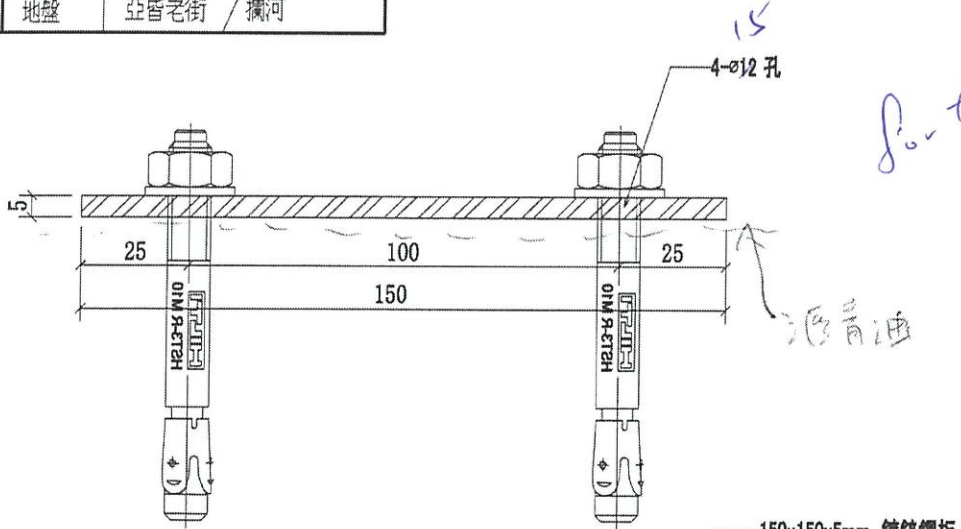

G11  
由也  
吳平

9  
for 2004

| 序號 | 物料編號      | 數量 | 使用位置 | 樓層     |
|----|-----------|----|------|--------|
| 01 | GS01-AG02 | 2  | G/F  | G/F-GP |

|    |                     |    |      |            |    |           |  |
|----|---------------------|----|------|------------|----|-----------|--|
| 名稱 | 攔河鋼板                | 制圖 | CJM  | 2021.05.10 | 修改 |           |  |
| 材料 | 5mm 鍍鋅鋼板(材質: SJ275) | 復核 | SHUI | 2021.05.15 | 日期 |           |  |
| 顏色 |                     | 批準 |      |            | 圖號 | GS01-AG02 |  |



美特鋁質有限公司

MIDI Aluminium Fabricator Ltd.

工程號

J-852

地盤

亞皆老街 / 攔河

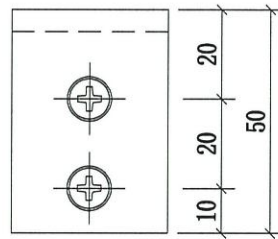
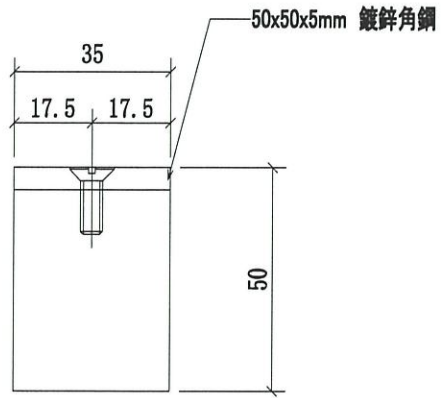
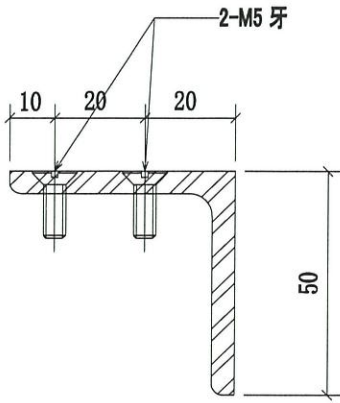

2 套

2 套

2/1

配合 A602

9 / 8.04

| 序號 | 物料編號      | 數量 | 使用位置 | 樓層     |
|----|-----------|----|------|--------|
| 01 | GS01-AG03 | 2  | G/F  | G/F-GP |

|    |                           |    |      |            |    |           |  |
|----|---------------------------|----|------|------------|----|-----------|--|
| 名稱 | 攔河鏈接角鋼                    | 制圖 | CJM  | 2021.05.10 | 修改 |           |  |
| 材料 | 50x50x5mm 鍍鋅角鋼(材質: SJ275) | 復核 | SHUI | 2021.05.15 | 日期 |           |  |
| 顏色 |                           | 批準 |      |            | 圖號 | GS01-AG03 |  |



美特鋁質有限公司  
MIDI Aluminium Fabricator Ltd.

工程號 J-852 地盤 亞皆老街 / 攔河

225x125x16mm 鍍鋅鋼板

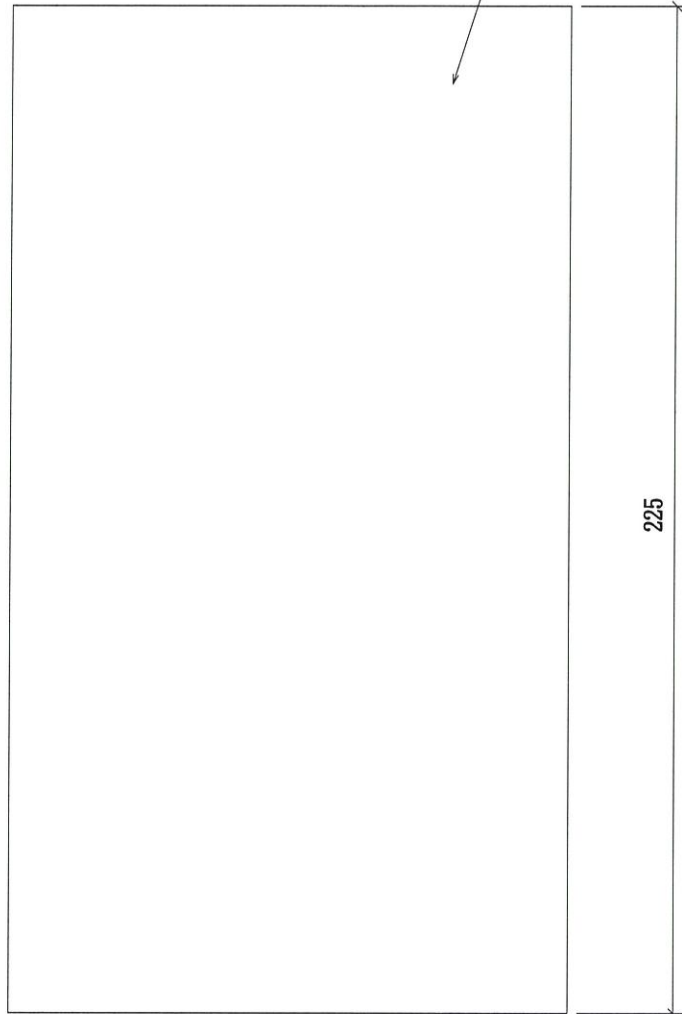

225

16mm 鍍鋅  
夾包

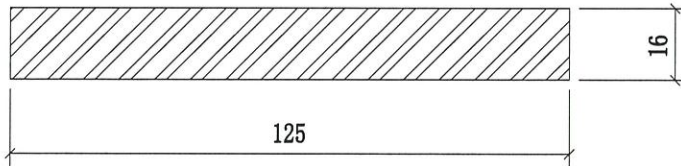

125

16

加 13  
加 14  
加 15

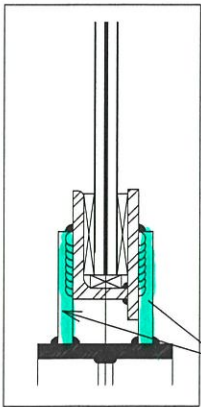

此品

| 序號 | 物料編號      | 數量  | 使用位置 | 樓層       |
|----|-----------|-----|------|----------|
| 01 | GS01-AG04 | 112 | G/F  | G/F-GP   |
| 02 | GS01-AG04 | 310 | 1/F  | 3002-GP1 |
| 03 | GS01-AG04 | 136 | 1/F  | 3005-GP1 |
| 04 | GS01-AG04 | 76  | 1/F  | 3005-GP1 |

634

+ 6 = 640 隻

|    |                       |    |      |            |    |           |  |  |
|----|-----------------------|----|------|------------|----|-----------|--|--|
| 名稱 | 攔河固定鋼板                | 制圖 | CJM  | 2021.05.10 | 修改 |           |  |  |
| 材料 | 16mm 鍍鋅鋼板 (材質: SJ275) | 復核 | SHUI | 2021.05.15 | 日期 |           |  |  |
| 顏色 |                       | 批準 |      |            | 圖號 | GS01-AG04 |  |  |



美特鋁質 有限公司  
MIDI Aluminium Fabricator Ltd.

工程號 J-852 地盤 亞皆老街 / 攔河

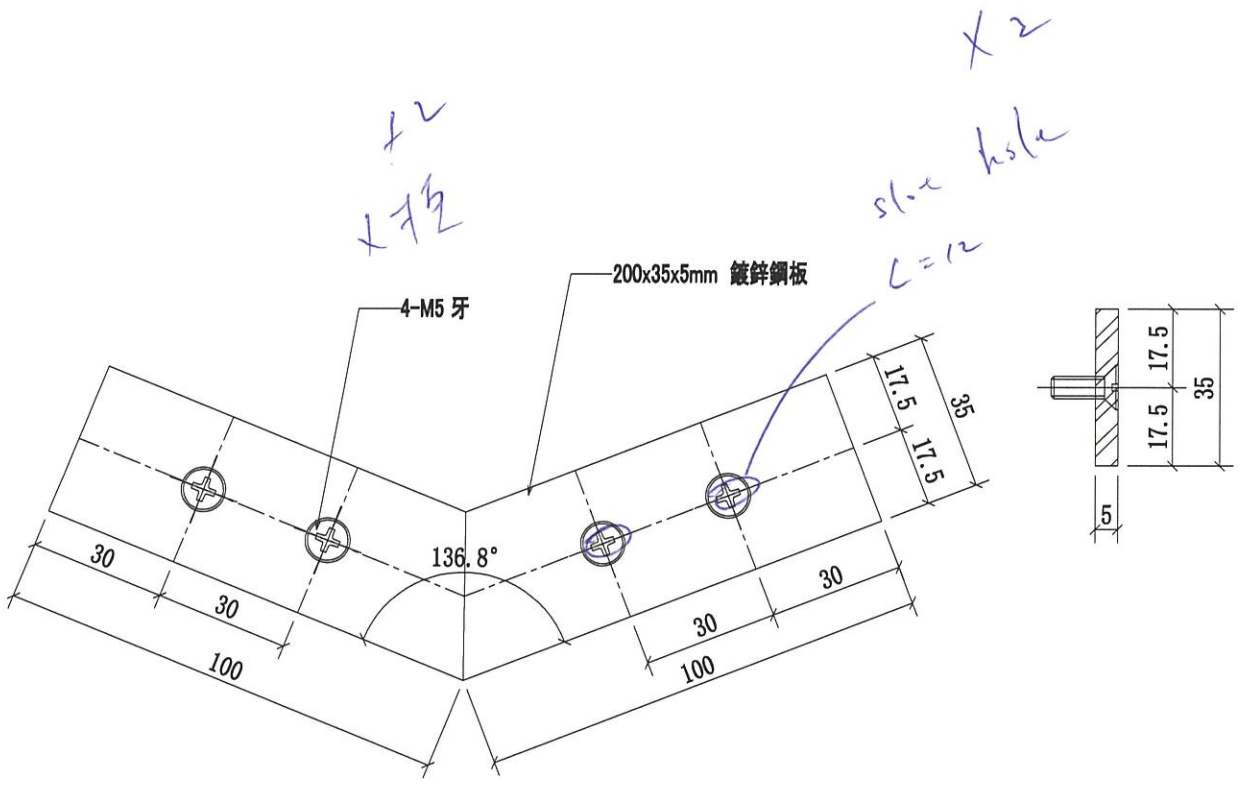

| 序號 | 物料編號      | 數量 | 使用位置 | 樓層       |
|----|-----------|----|------|----------|
| 01 | GS01-AG05 | 1  | 1/F  | 3002-GP1 |

1

|    |                     |    |      |            |    |           |  |  |
|----|---------------------|----|------|------------|----|-----------|--|--|
| 名稱 | 攔河鏈接鋼板              | 制圖 | CJM  | 2021.05.10 | 修改 |           |  |  |
| 材料 | 5mm 鍍鋅鋼板(材質: SJ275) | 復核 | SHUI | 2021.05.15 | 日期 |           |  |  |
| 顏色 |                     | 批准 |      |            | 圖號 | GS01-AG05 |  |  |



美特鋁質有限公司

MIDI Aluminium Fabricator Ltd.

工程號

J-852

地盤

亞皆老街 / 攔河

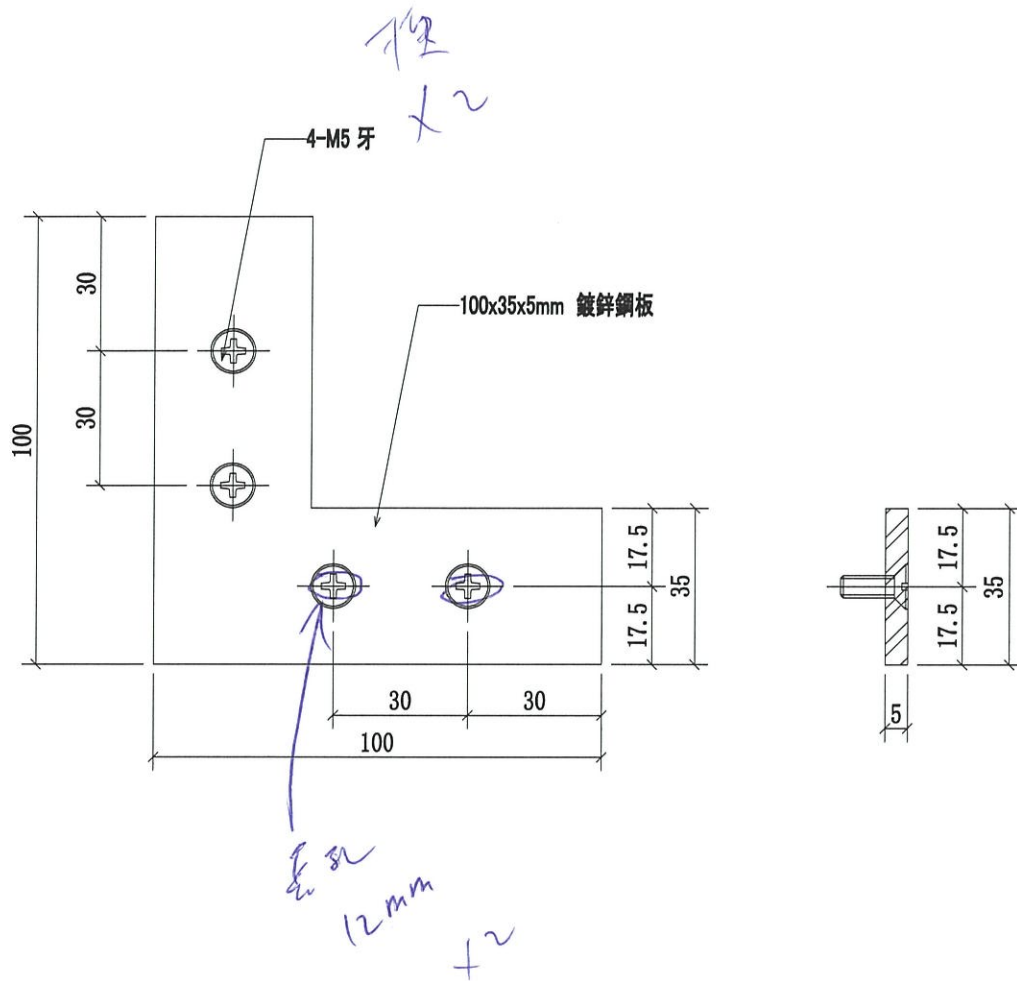

| 序號 | 物料編號      | 數量 | 使用位置 | 樓層       |
|----|-----------|----|------|----------|
| 01 | GS01-AG06 | 8  | 1/F  | 3002-GP1 |
| 02 | GS01-AG06 | 3  | 1/F  | 3005-GP1 |

|    |                     |    |      |            |    |           |  |  |
|----|---------------------|----|------|------------|----|-----------|--|--|
| 名稱 | 攔河鏈接鋼板              | 制圖 | CJM  | 2021.05.10 | 修改 |           |  |  |
| 材料 | 5mm 鍍鋅鋼板(材質: SJ275) | 復核 | SHUI | 2021.05.15 | 日期 |           |  |  |
| 顏色 |                     | 批准 |      |            | 圖號 | GS01-AG06 |  |  |



美特鋁質有限公司  
MIDI Aluminium Fabricator Ltd.

工程號 J-852 地盤 亞皆老街 / 攔河

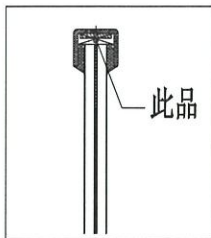
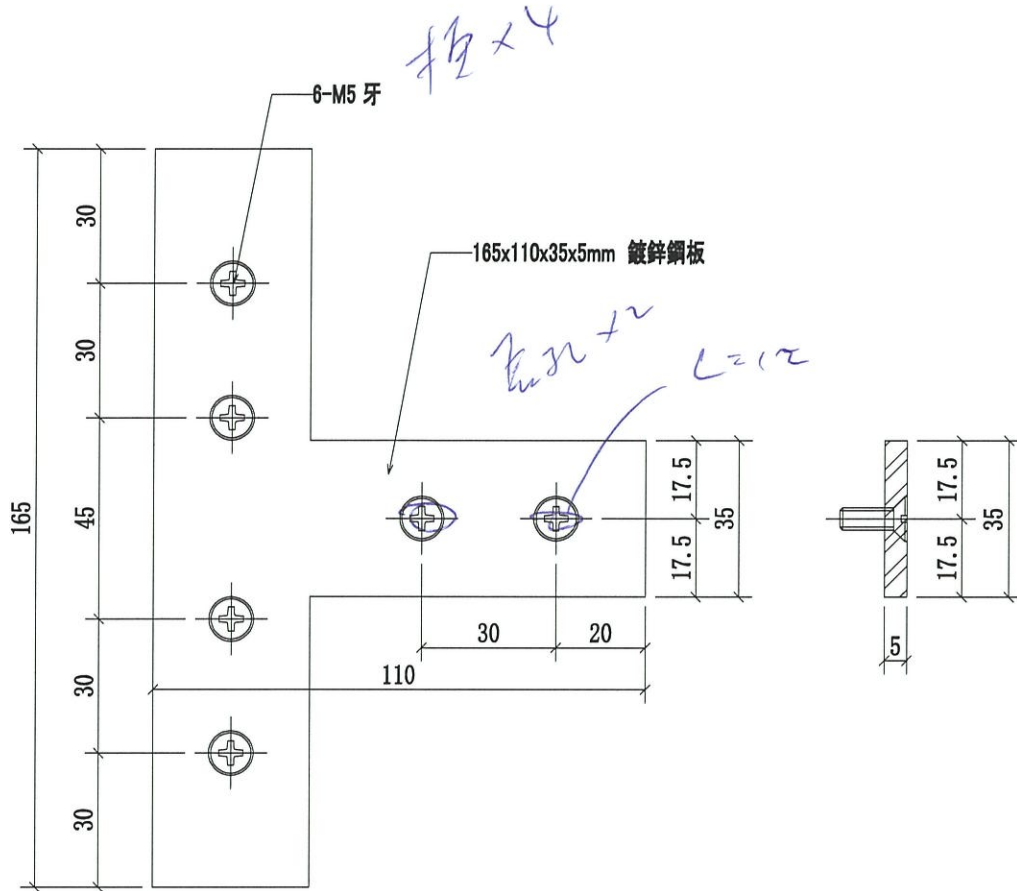

| 序號 | 物料編號      | 數量 | 使用位置 | 樓層       |
|----|-----------|----|------|----------|
| 01 | GS01-AG07 | 5  | 1/F  | 3002-GP1 |
| 02 | GS01-AG07 | 5  | 1/F  | 3005-GP1 |

|    |                    |    |      |            |    |           |  |
|----|--------------------|----|------|------------|----|-----------|--|
| 名稱 | 攔河鏈接鋼板             | 制圖 | CJM  | 2021.05.10 | 修改 |           |  |
| 材料 | 5mm 鍍鋅鋼板(材質:SJ275) | 復核 | SHUI | 2021.05.15 | 日期 |           |  |
| 顏色 |                    | 批准 |      |            | 圖號 | GS01-AG07 |  |



美特鋁質有限公司  
MIDI Aluminium Fabricator Ltd.

工程號

J-852

地盤

亞皆老街 / 攔河

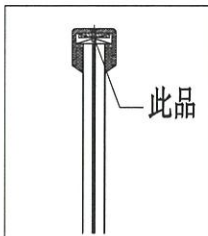
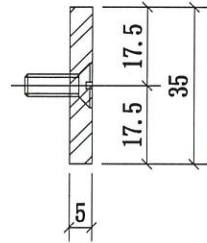
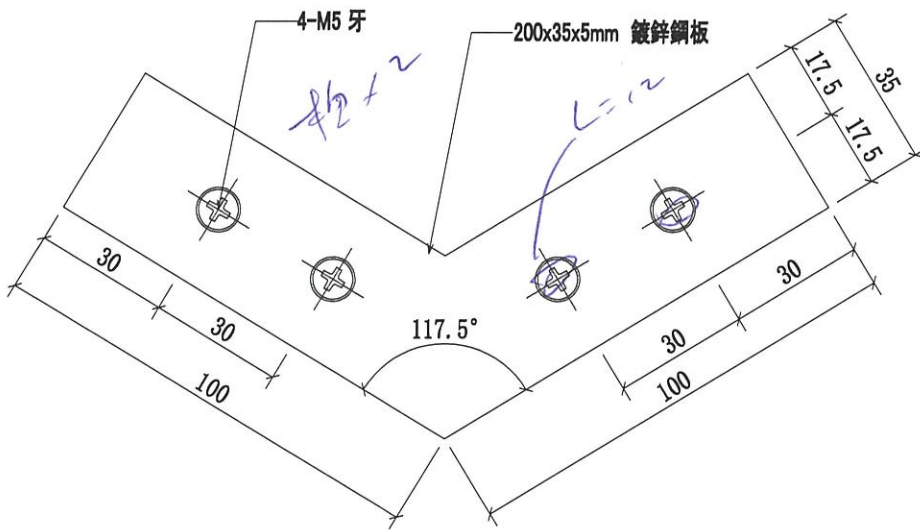

| 序號 | 物料編號      | 數量 | 使用位置 | 樓層       |
|----|-----------|----|------|----------|
| 01 | GS01-AG08 | 12 | 1/F  | 3002-GP1 |

12

|    |                     |    |      |            |    |           |  |  |
|----|---------------------|----|------|------------|----|-----------|--|--|
| 名稱 | 攔河鏈接鋼板              | 制圖 | CJM  | 2021.05.10 | 修改 |           |  |  |
| 材料 | 5mm 鍍鋅鋼板(材質: SJ275) | 復核 | SHUI | 2021.05.15 | 日期 |           |  |  |
| 顏色 |                     | 批準 |      |            | 圖號 | GS01-AG08 |  |  |



美特鋁質 有限公司  
MIDI Aluminium Fabricator Ltd.

|     |       |    |           |
|-----|-------|----|-----------|
| 工程號 | J-852 | 地盤 | 亞皆老街 / 擲河 |
|-----|-------|----|-----------|

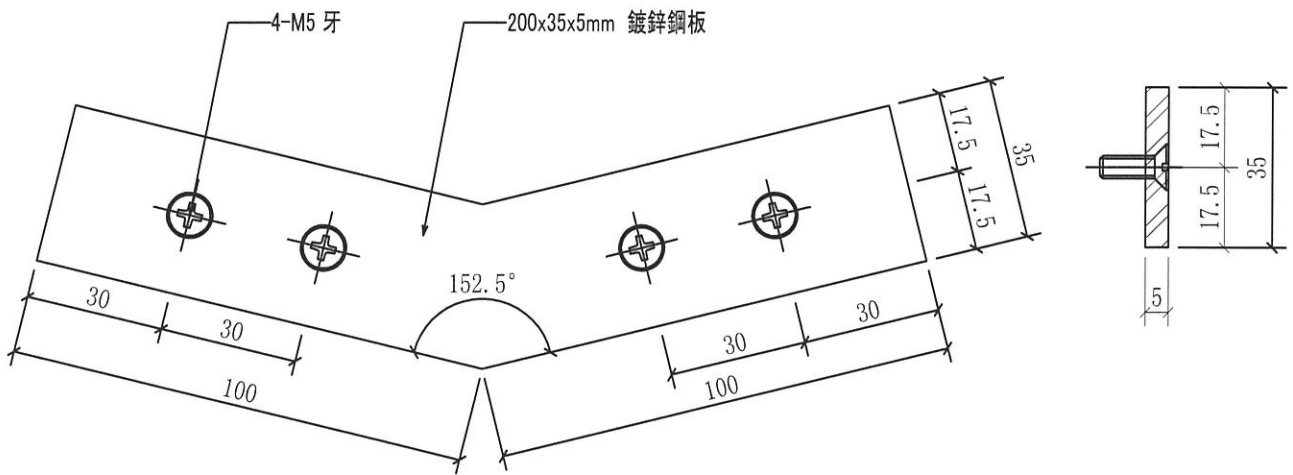

| 序號 | 物料編號      | 數量 | 使用位置 | 樓層       |
|----|-----------|----|------|----------|
| 01 | GS01-AG09 | 3  | 1/F  | 3002-GP1 |

3

|    |                      |    |      |            |    |           |  |  |
|----|----------------------|----|------|------------|----|-----------|--|--|
| 名稱 | 擲河鏈接鋼板               | 制圖 | CJM  | 2021.05.10 | 修改 |           |  |  |
| 材料 | 5mm 鍍鋅鋼板 (材質: SJ275) | 復核 | SHUI | 2021.05.15 | 日期 |           |  |  |
| 顏色 |                      | 批准 |      |            | 圖號 | GS01-AG09 |  |  |



美特鋁質有限公司  
MIDI Aluminium Fabricator Ltd.

工程號

J-852

地盤

亞皆老街 / 攔河

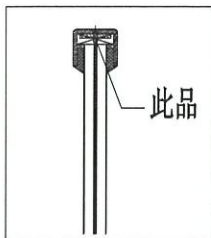
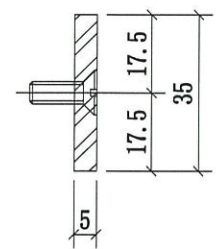
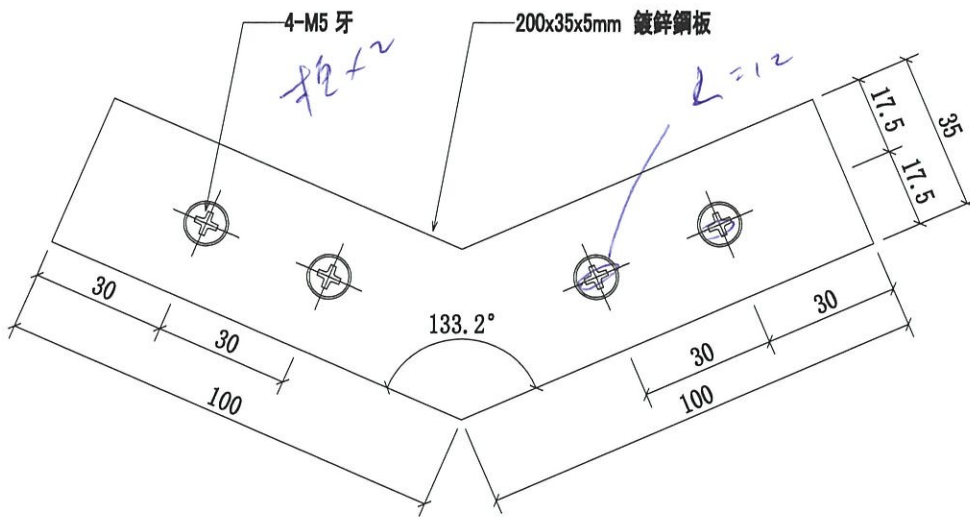

| 序號 | 物料編號      | 數量 | 使用位置 | 樓層       |
|----|-----------|----|------|----------|
| 01 | GS01-AG10 | 1  | 1/F  | 3002-GP1 |

1

|    |                     |    |      |            |    |           |  |
|----|---------------------|----|------|------------|----|-----------|--|
| 名稱 | 攔河鏈接鋼板              | 制圖 | CJM  | 2021.05.10 | 修改 |           |  |
| 材料 | 5mm 鍍鋅鋼板(材質: SJ275) | 復核 | SHUI | 2021.05.15 | 日期 |           |  |
| 顏色 |                     | 批準 |      |            | 圖號 | GS01-AG10 |  |



美特鋁質有限公司  
MIDI Aluminium Fabricator Ltd.

工程號 J-852 地盤 亞皆老街 / 攔河

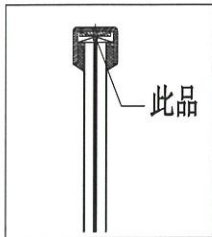
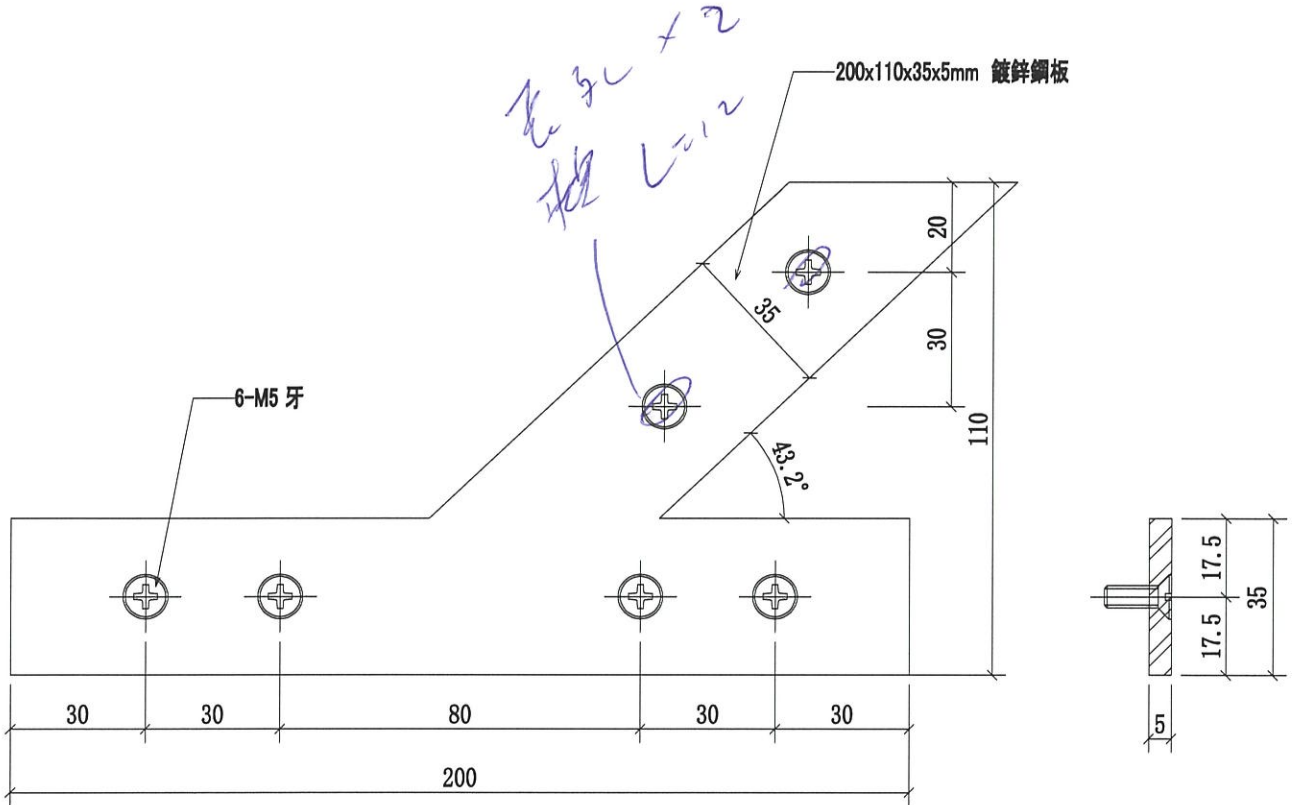

| 序號 | 物料編號      | 數量 | 使用位置 | 樓層       |
|----|-----------|----|------|----------|
| 01 | GS01-AG11 | 1  | 1/F  | 3002-GP1 |

1

|    |                     |    |      |            |    |           |  |  |
|----|---------------------|----|------|------------|----|-----------|--|--|
| 名稱 | 攔河鏈接鋼板              | 制圖 | CJM  | 2021.05.10 | 修改 |           |  |  |
| 材料 | 5mm 鍍鋅鋼板(材質: SJ275) | 復核 | SHUI | 2021.05.15 | 日期 |           |  |  |
| 顏色 |                     | 批准 |      |            | 圖號 | GS01-AG11 |  |  |



美特鋁質 有限公司  
MIDI Aluminium Fabricator Ltd.

工程號 J-852 地盤 亞皆老街 / 攔河

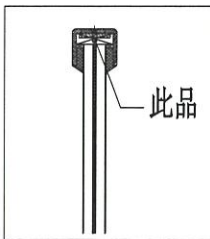
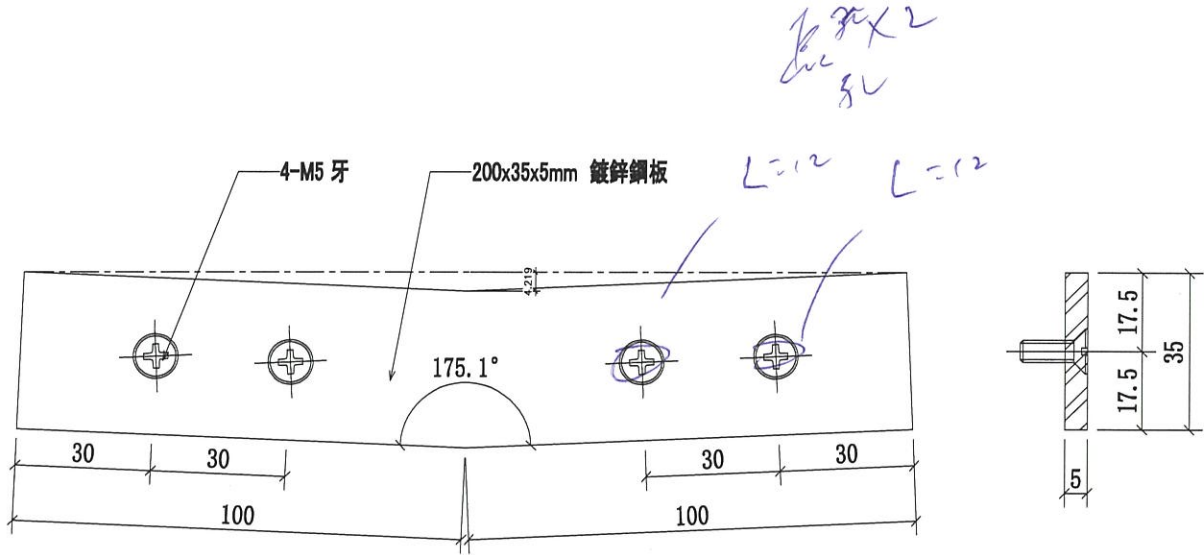

| 序號 | 物料編號      | 數量 | 使用位置 | 樓層       |
|----|-----------|----|------|----------|
| 01 | GS01-AG12 | 2  | 1/F  | 3002-GP1 |

2

|    |                     |    |      |            |    |           |  |  |
|----|---------------------|----|------|------------|----|-----------|--|--|
| 名稱 | 攔河鏈接鋼板              | 制圖 | CJM  | 2021.05.10 | 修改 |           |  |  |
| 材料 | 5mm 鍍鋅鋼板(材質: SJ275) | 復核 | SHUI | 2021.05.15 | 日期 |           |  |  |
| 顏色 |                     | 批准 |      |            | 圖號 | GS01-AG12 |  |  |



美特鋁質有限公司

MIDI Aluminium Fabricator Ltd.

工程號

J-852

地盤

亞皆老街 / 攔河

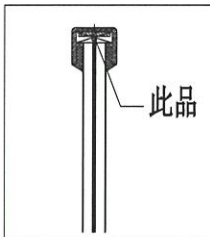
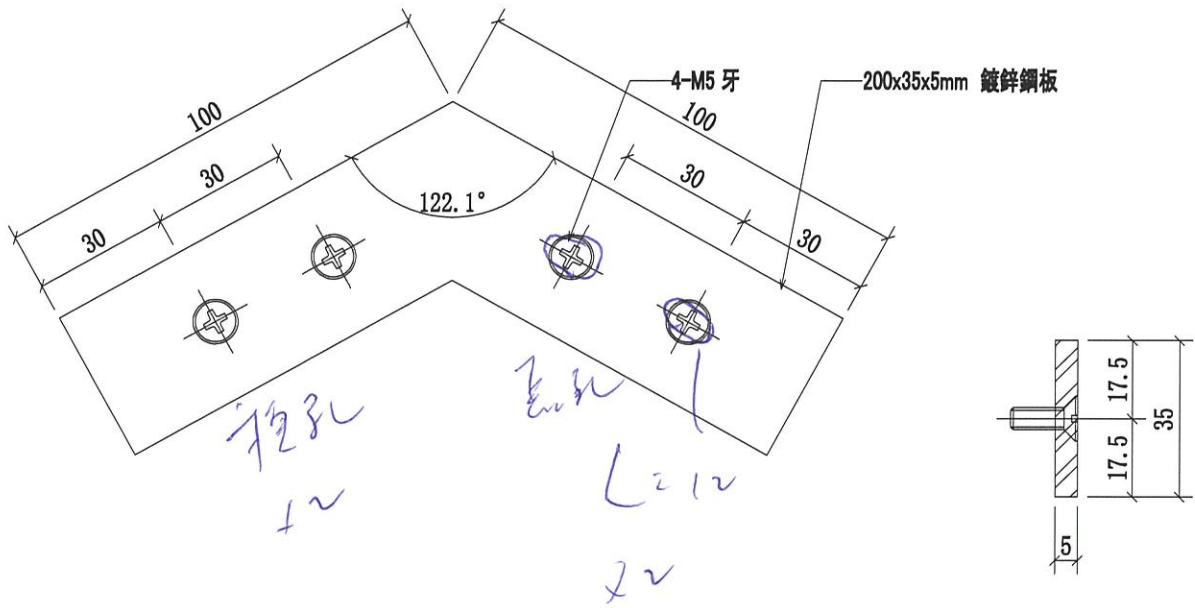

| 序號 | 物料編號      | 數量 | 使用位置 | 樓層       |
|----|-----------|----|------|----------|
| 01 | GS01-AG13 | 1  | 1/F  | 3002-GP1 |

1

|    |                     |    |      |            |    |           |  |  |
|----|---------------------|----|------|------------|----|-----------|--|--|
| 名稱 | 攔河鏈接鋼板              | 制圖 | CJM  | 2021.05.10 | 修改 |           |  |  |
| 材料 | 5mm 鍍鋅鋼板(材質: SJ275) | 復核 | SHUI | 2021.05.15 | 日期 |           |  |  |
| 顏色 |                     | 批准 |      |            | 圖號 | GS01-AG13 |  |  |



美特鋁質有限公司

MIDI Aluminium Fabricator Ltd.

工程號

J-852

地盤

亞皆老街 / 攔河

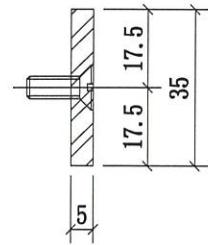
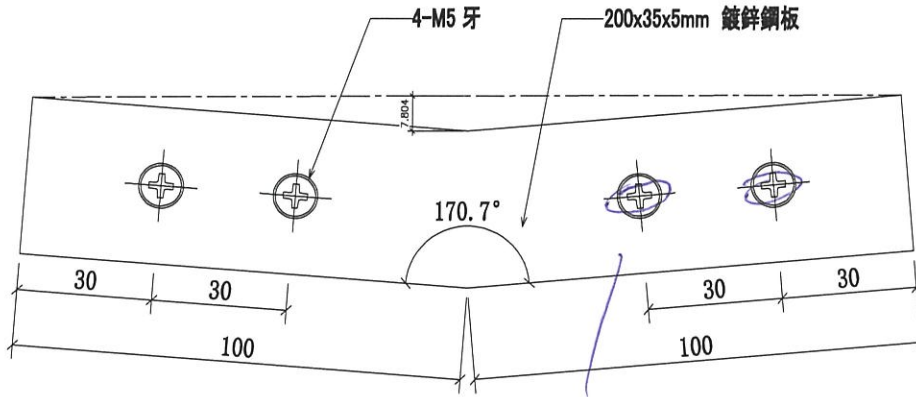

表孔 12  
L=12

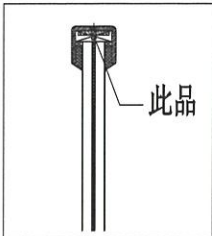

| 序號 | 物料編號      | 數量 | 使用位置 | 樓層       |
|----|-----------|----|------|----------|
| 01 | GS01-AG14 | 2  | 1/F  | 3005-GP1 |

2

|    |                     |    |      |            |    |           |  |  |
|----|---------------------|----|------|------------|----|-----------|--|--|
| 名稱 | 攔河鏈接鋼板              | 制圖 | CJM  | 2021.05.10 | 修改 |           |  |  |
| 材料 | 5mm 鍍鋅鋼板(材質: SJ275) | 復核 | SHUI | 2021.05.15 | 日期 |           |  |  |
| 顏色 |                     | 批准 |      |            | 圖號 | GS01-AG14 |  |  |



美特鋁質有限公司

MIDI Aluminium Fabricator Ltd.

工程號

J-852

地盤

亞皆老街 / 攔河

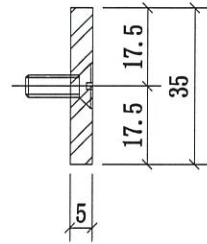
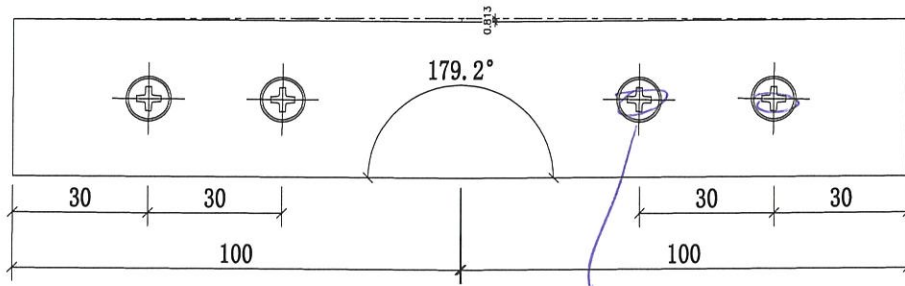

長孔 x ~

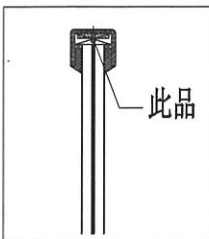

| 序號 | 物料編號      | 數量 | 使用位置 | 樓層       |
|----|-----------|----|------|----------|
| 01 | GS01-AG15 | 7  | 1/F  | 3005-GP1 |

7

|    |                     |    |      |            |    |           |  |  |
|----|---------------------|----|------|------------|----|-----------|--|--|
| 名稱 | 攔河鏈接鋼板              | 制圖 | CJM  | 2021.05.10 | 修改 |           |  |  |
| 材料 | 5mm 鍍鋅鋼板(材質: SJ275) | 復核 | SHUI | 2021.05.15 | 日期 |           |  |  |
| 顏色 |                     | 批准 |      |            | 圖號 | GS01-AG15 |  |  |

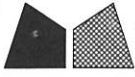

美特鋁質有限公司

MIDI Aluminium Fabricator Ltd.

工程號

J-852

地盤

亞皆老街 / 攔河

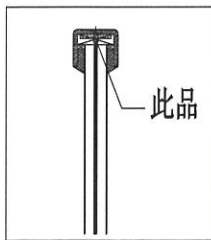
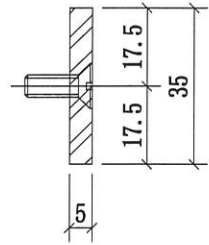
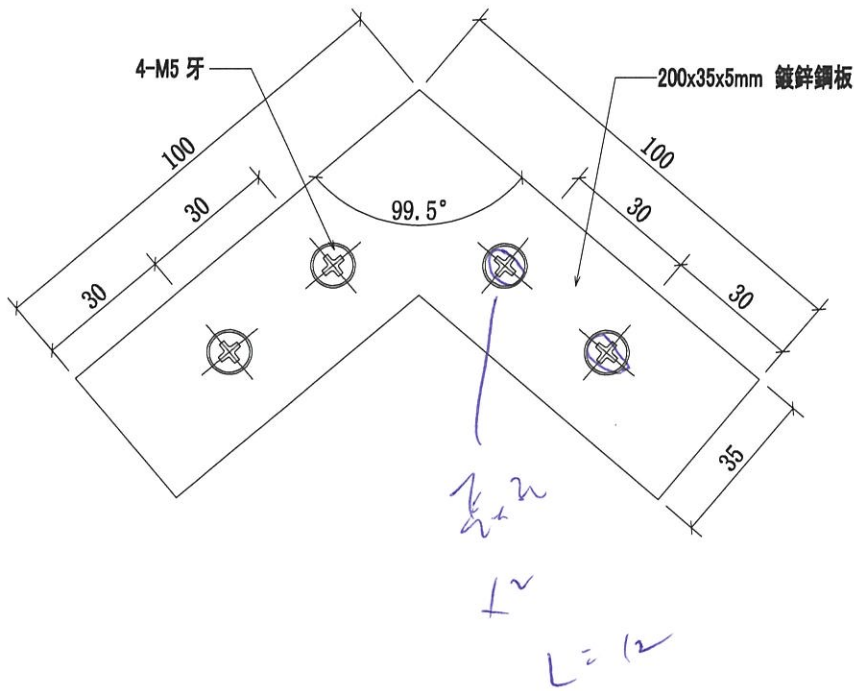

| 序號 | 物料編號      | 數量 | 使用位置 | 樓層       |
|----|-----------|----|------|----------|
| 01 | GS01-AG16 | 1  | 1/F  | 3005-GP1 |

1

|    |                    |    |      |            |    |           |  |  |
|----|--------------------|----|------|------------|----|-----------|--|--|
| 名稱 | 攔河鏈接鋼板             | 制圖 | CJM  | 2021.05.10 | 修改 |           |  |  |
| 材料 | 5mm 鍍鋅鋼板(材質:SJ275) | 復核 | SHUI | 2021.05.15 | 日期 |           |  |  |
| 顏色 |                    | 批准 |      |            | 圖號 | GS01-AG16 |  |  |



美特鋁質有限公司

MIDI Aluminium Fabricator Ltd.

工程號

J-852

地盤

亞皆老街 / 攔河

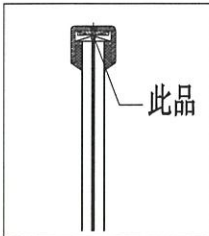
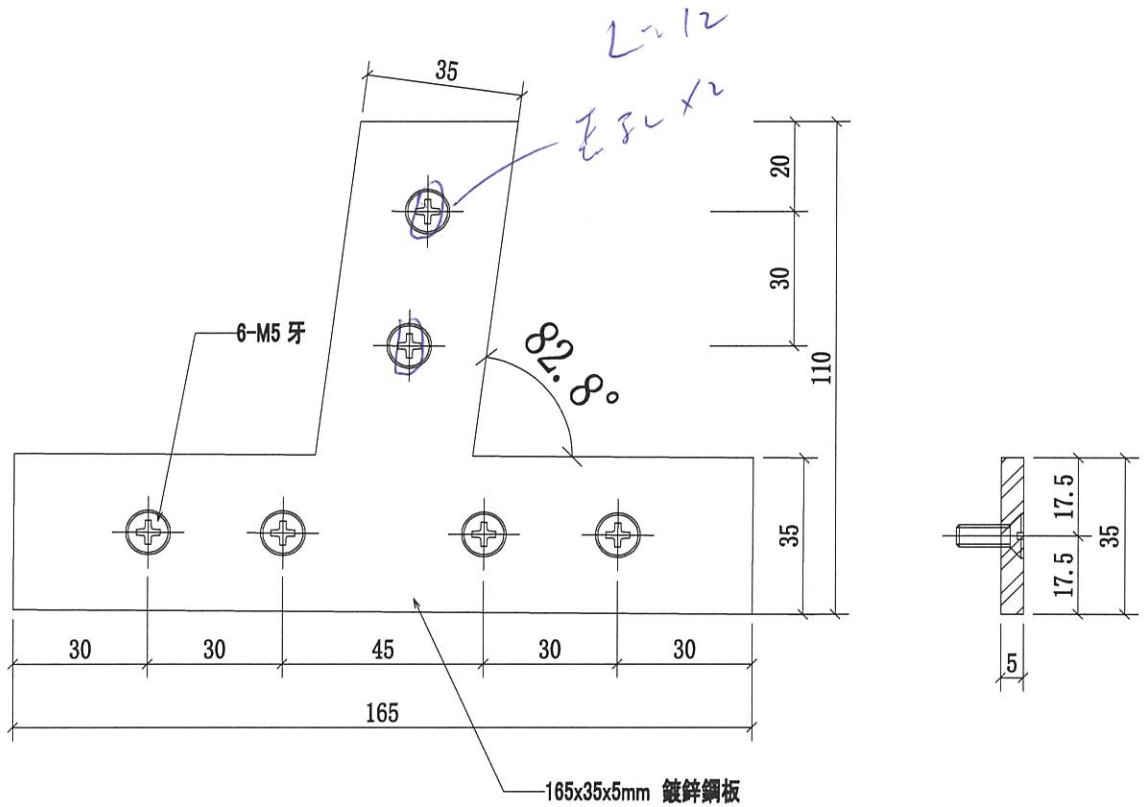

| 序號 | 物料編號      | 數量 | 使用位置 | 樓層       |
|----|-----------|----|------|----------|
| 01 | GS01-AG17 | 1  | 1/F  | 3005-GP1 |

1

|    |                     |    |      |            |    |           |  |
|----|---------------------|----|------|------------|----|-----------|--|
| 名稱 | 攔河鏈接鋼板              | 制圖 | CJM  | 2021.05.10 | 修改 |           |  |
| 材料 | 5mm 鍍鋅鋼板(材質: SJ275) | 復核 | SHUI | 2021.05.15 | 日期 |           |  |
| 顏色 |                     | 批准 |      |            | 圖號 | GS01-AG17 |  |



美特鋁質有限公司

MIDI Aluminium Fabricator Ltd.

工程號

J-852

地盤

亞皆老街 / 攔河

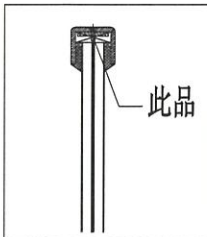
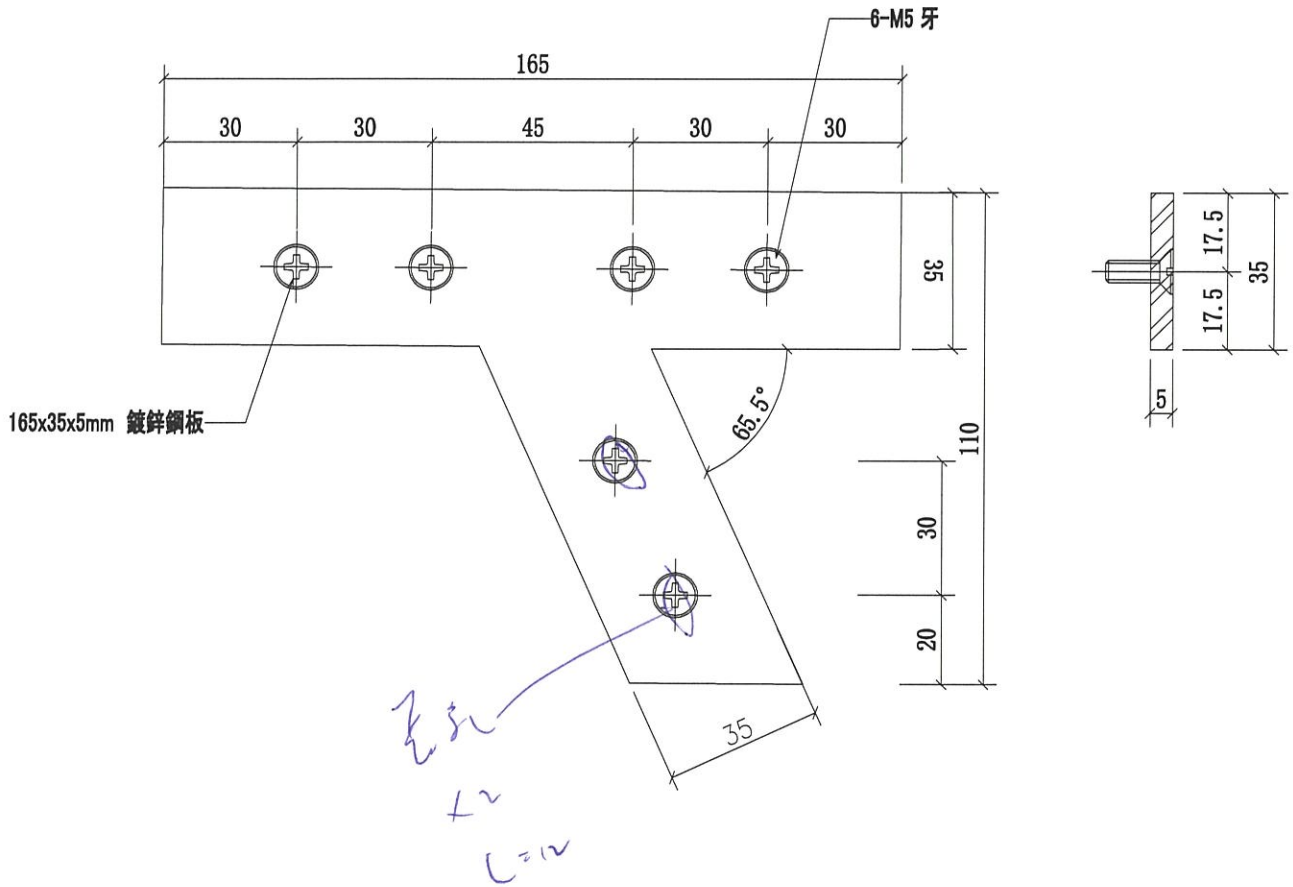

| 序號 | 物料編號      | 數量 | 使用位置 | 樓層       |
|----|-----------|----|------|----------|
| 01 | GS01-AG18 | 1  | 1/F  | 3005-GP1 |

1

|    |                     |    |      |            |    |           |  |  |
|----|---------------------|----|------|------------|----|-----------|--|--|
| 名稱 | 攔河鏈接鋼板              | 制圖 | CJM  | 2021.05.10 | 修改 |           |  |  |
| 材料 | 5mm 鍍鋅鋼板(材質: SJ275) | 復核 | SHUI | 2021.05.15 | 日期 |           |  |  |
| 顏色 |                     | 批准 |      |            | 圖號 | GS01-AG18 |  |  |



美特鋁質 有限公司

MIDI Aluminium Fabricator Ltd.

工程號

J-852

地盤

亞皆老街 / 攔河

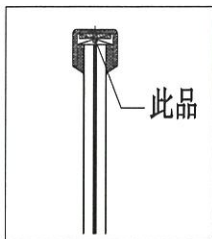
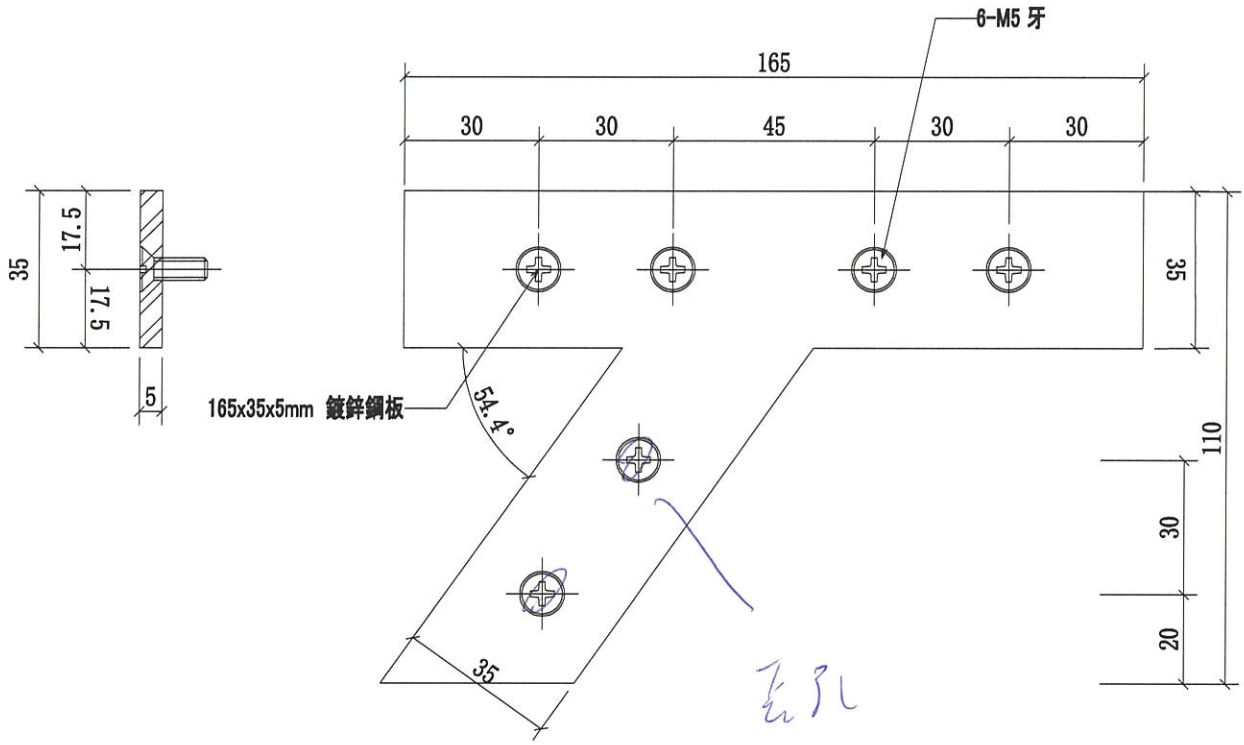

| 序號 | 物料編號      | 數量 | 使用位置 | 樓層       |
|----|-----------|----|------|----------|
| 01 | GS01-AG19 | 1  | 1/F  | 3005-GP1 |

1

|    |                     |    |      |            |    |           |  |  |
|----|---------------------|----|------|------------|----|-----------|--|--|
| 名稱 | 攔河鏈接鋼板              | 制圖 | CJM  | 2021.05.10 | 修改 |           |  |  |
| 材料 | 5mm 鍍鋅鋼板(材質: SJ275) | 復核 | SHUI | 2021.05.15 | 日期 |           |  |  |
| 顏色 |                     | 批准 |      |            | 圖號 | GS01-AG19 |  |  |



美特鋁質有限公司  
MIDI Aluminium Fabricator Ltd.

工程號 J-852 地盤 亞皆老街 / 攔河

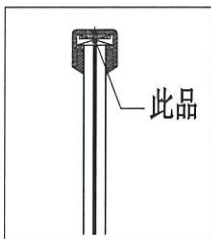
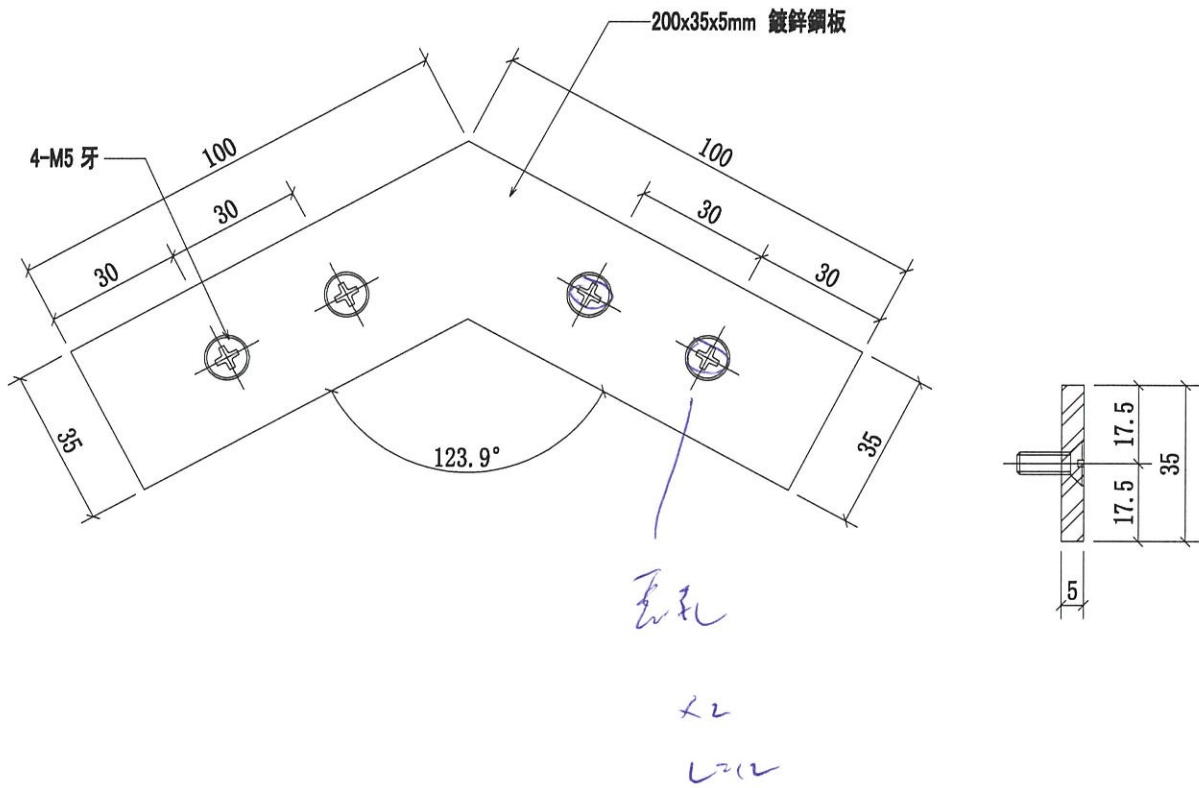

| 序號 | 物料編號      | 數量 | 使用位置 | 樓層       |
|----|-----------|----|------|----------|
| 01 | GS01-AG20 | 1  | 1/F  | 3005-GP1 |

1

|    |                     |    |      |            |    |           |  |  |
|----|---------------------|----|------|------------|----|-----------|--|--|
| 名稱 | 攔河鏈接鋼板              | 制圖 | CJM  | 2021.05.10 | 修改 |           |  |  |
| 材料 | 5mm 鍍鋅鋼板(材質: SJ275) | 復核 | SHUI | 2021.05.15 | 日期 |           |  |  |
| 顏色 |                     | 批准 |      |            | 圖號 | GS01-AG20 |  |  |



美特鋁質有限公司  
MIDI Aluminium Fabricator Ltd.

工程號 J-852 地盤 亞皆老街 / 攔河

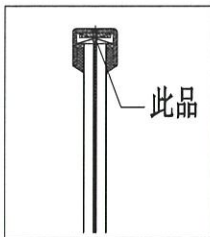
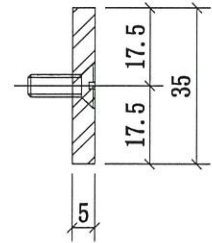
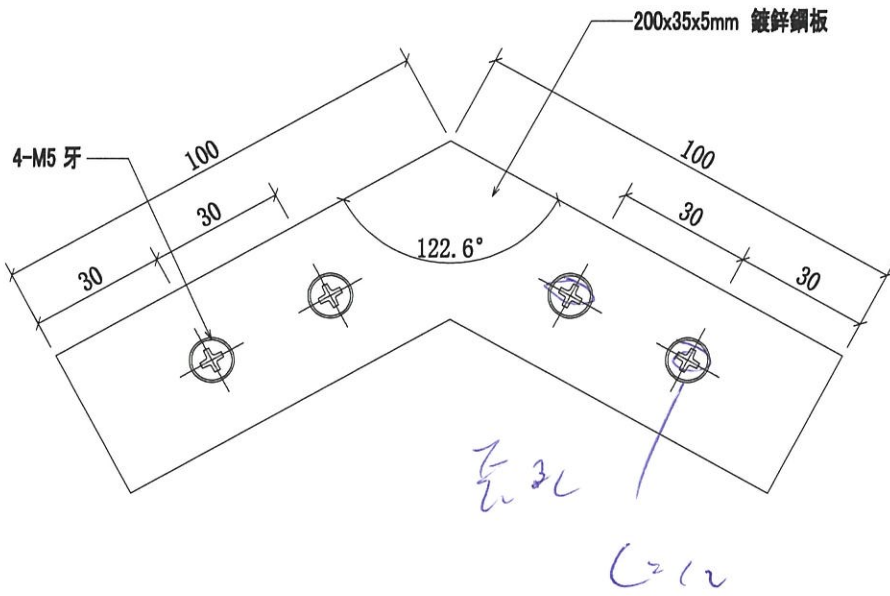

| 序號 | 物料編號      | 數量 | 使用位置 | 樓層       |
|----|-----------|----|------|----------|
| 01 | GS01-AG21 | 1  | 1/F  | 3005-GP1 |

1

|    |                     |    |      |            |    |           |  |  |
|----|---------------------|----|------|------------|----|-----------|--|--|
| 名稱 | 攔河鏈接鋼板              | 制圖 | CJM  | 2021.05.10 | 修改 |           |  |  |
| 材料 | 5mm 鍍鋅鋼板(材質: SJ275) | 復核 | SHUI | 2021.05.15 | 日期 |           |  |  |
| 顏色 |                     | 批準 |      |            | 圖號 | GS01-AG21 |  |  |



美特鋁質 有限公司

MIDI Aluminium Fabricator Ltd.

工程號

J-852

地盤

亞皆老街 / 欄河

底槽

G/F

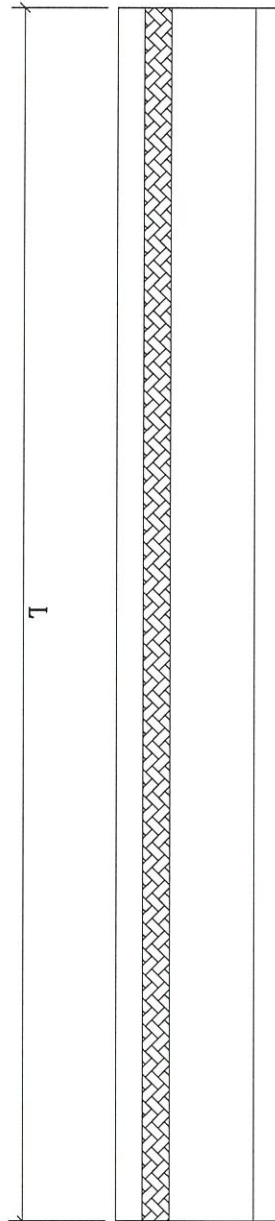
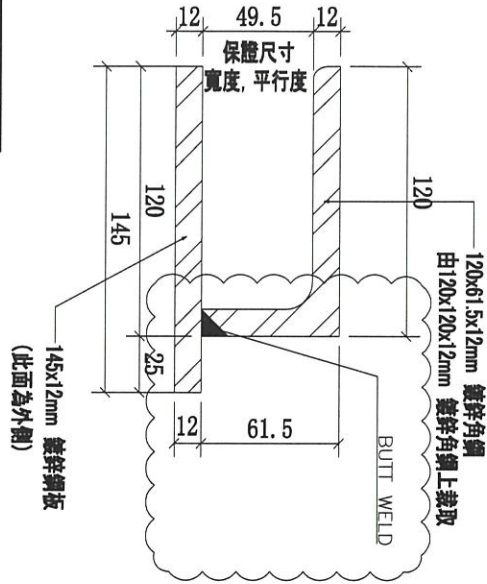

| 序號 | 物料編號           | 長度 (L:)     | 數量 | 使用位置 | 樓層     |
|----|----------------|-------------|----|------|--------|
| 01 | G/F-MS01-GTR01 | 4826 2413   | 12 | G/F  | G/F-GP |
| 02 | G/F-MS01-GTR02 | 4810 2405   | 48 | G/F  | G/F-GP |
| 03 | G/F-MS01-GTR03 | 3627 1813.5 | 12 | G/F  | G/F-GP |

|    |  |    |      |            |    |                   |  |  |
|----|--|----|------|------------|----|-------------------|--|--|
| 名稱 | 欄河鋼件焊接鍍鋅鋼槽                             | 制圖 | CJM  | 2021.05.10 | 修改 | A                 |  |  |
| 材料 | 120x120x12mm 鍍鋅 145x12mm 鍍鋅 (橫: SJ275) | 復核 | SHUI | 2021.05.15 | 日期 | 20210528          |  |  |
| 顏色 |  | 批準 |      |            | 圖號 | G/F-MS01-GTR01-03 |  |  |

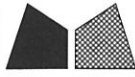

美特鋁質 有限公司

MIDI Aluminium Fabricator Ltd.

工程號

J-852

地盤

亞皆老街 / 攔河

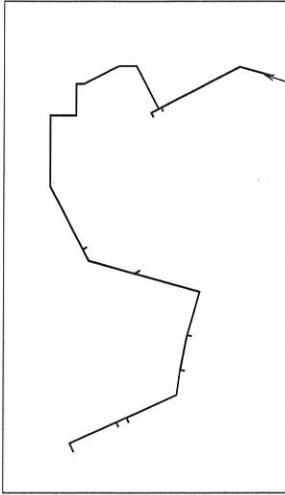

本品

底槽  
1/F

|    |    |                |           |    |      |          |
|----|----|----------------|-----------|----|------|----------|
| 01 | 字號 | 物料編號           | 長度 (L:)   | 數量 | 使用位置 | 樓層       |
|    |    | 1/F-MS01-GTR04 | 2828.5+50 | 1  | 1/F  | 3002-GP3 |

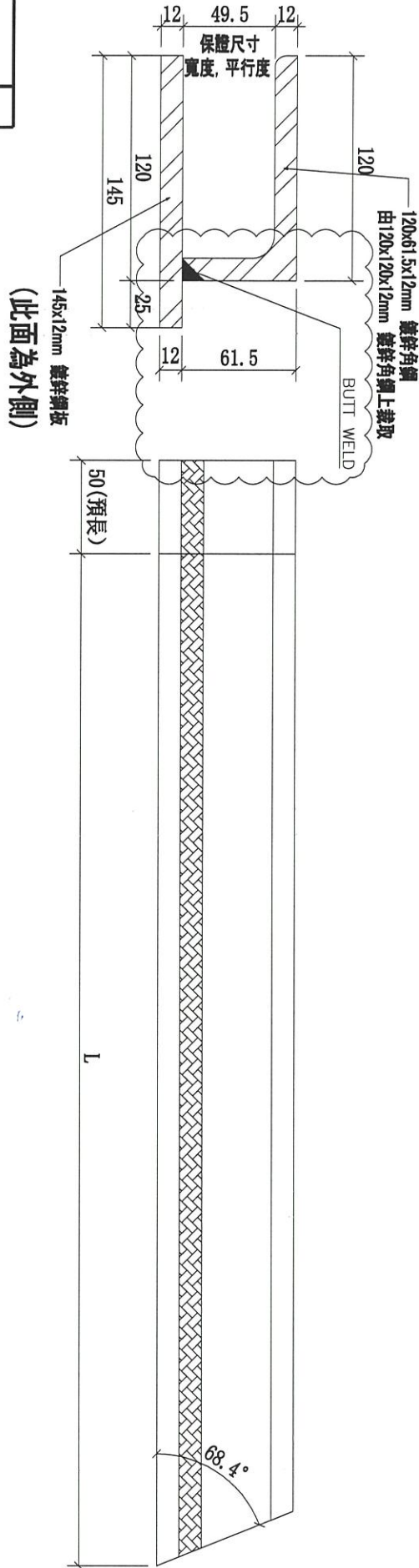

|    |  |    |      |            |    |                |  |  |
|----|--|----|------|------------|----|----------------|--|--|
| 名稱 | 攔河鋼件焊接鍍鋅鋼槽                             | 制圖 | CJM  | 2021.05.10 | 修改 | A              |  |  |
| 材料 | 120x120x12mm 鍍鋅 145x12mm 鍍鋅 (標: SJ275) | 復核 | SHUI | 2021.05.15 | 日期 | 20210528       |  |  |
| 顏色 |  | 批準 |      |            | 圖號 | 1/F-MS01-GTR04 |  |  |



美特鋁質 有限公司

MIDI Aluminium Fabricator Ltd.

工程號

J-852

地盤

亞皆老街 / 欄河

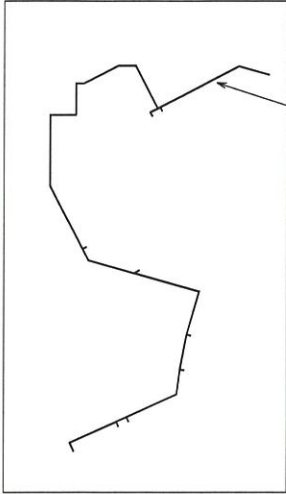

本品

145x12mm 鍍鋅鋼板  
(此面為外側)

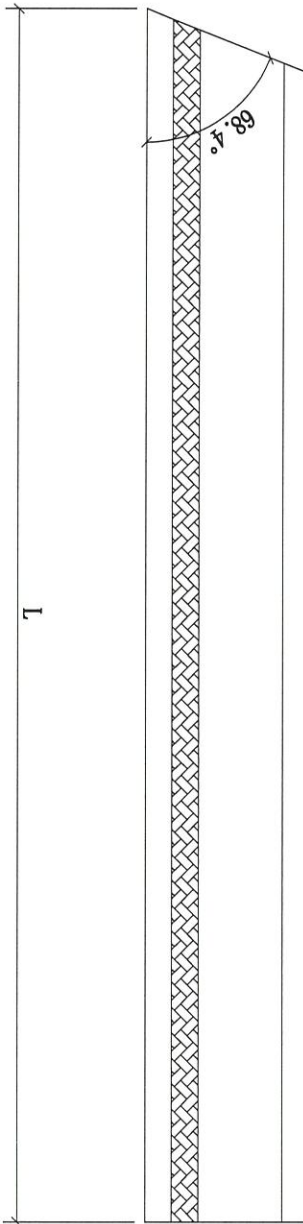
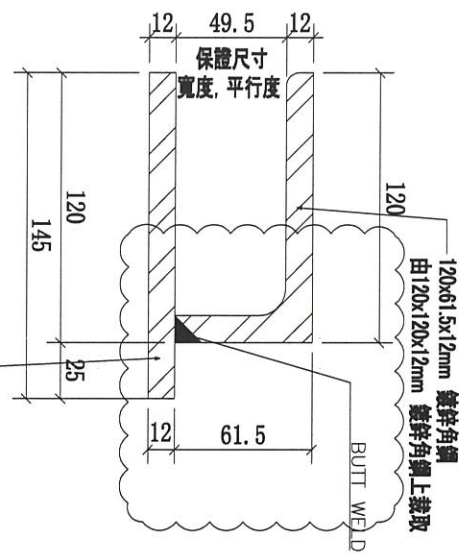

底槽

1/F

← 開 = 出貨

★

|    |    |                |      |      |         |   |    |     |      |          |
|----|----|----------------|------|------|---------|---|----|-----|------|----------|
| 01 | 序號 | 1/F-MS01-GTR05 | 物料編號 | 4476 | 長度 (L:) | 1 | 數量 | 1/F | 使用位置 | 樓層       |
|    |    |                |      |      |         |   |    |     |      | 3002-GP3 |

|    |  |    |      |            |    |                |  |  |
|----|--|----|------|------------|----|----------------|--|--|
| 名稱 | 欄河鋼件焊接鍍鋅鋼槽                             | 制圖 | CJM  | 2021.05.10 | 修改 | A              |  |  |
| 材料 | 120x120x12mm 鍍鋅 145x12mm 鍍鋅 (標: SJ275) | 復核 | SHUI | 2021.05.15 | 日期 | 20210528       |  |  |
| 顏色 |  | 批準 |      |            | 圖號 | 1/F-MS01-GTR05 |  |  |



美特鋁質有限公司  
MIDI Aluminium Fabricator Ltd.

工程號 J-852 地盤 亞皆老街 / 攔河

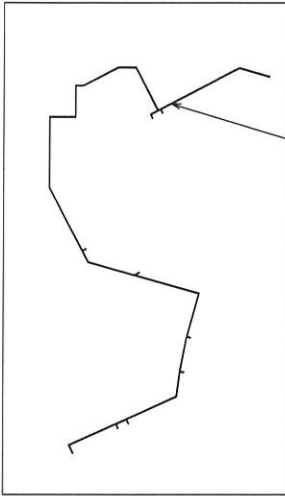

本品

底槽  
1/F

一開=出貨

|    |    |                |         |    |      |          |
|----|----|----------------|---------|----|------|----------|
| 01 | 序號 | 物料編號           | 長度 (L:) | 數量 | 使用位置 | 樓層       |
|    |    | 1/F-MS01-GTR06 | 4476    | 1  | 1/F  | 3002-GP3 |

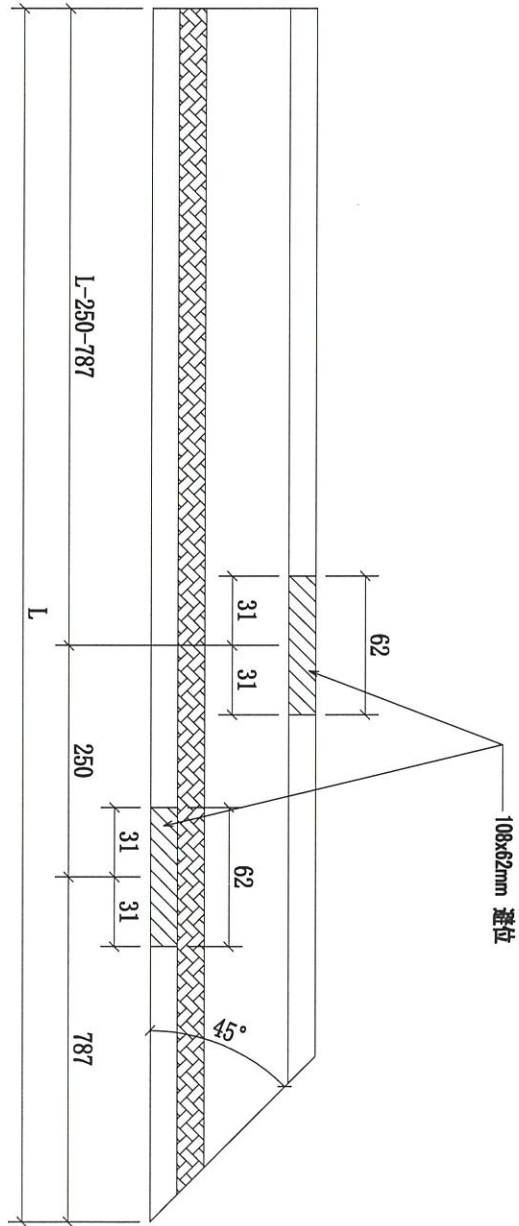
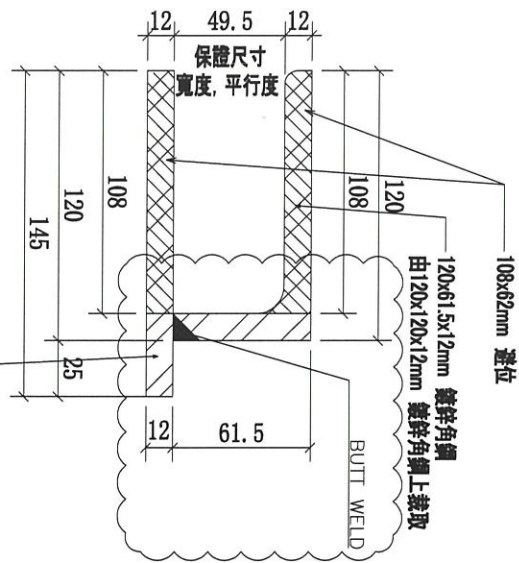

|    |  |    |      |            |    |                |
|----|--|----|------|------------|----|----------------|
| 名稱 | 攔河鋼件焊接鍍鋅鋼槽                             | 制圖 | CJM  | 2021.05.10 | 修改 | A              |
| 材料 | 120x120x12mm 鍍鋅 145x12mm 鍍鋅 (標: SJ275) | 復核 | SHUI | 2021.05.15 | 日期 | 20210528       |
| 顏色 |  | 批準 |      |            | 圖號 | 1/F-MS01-GTR06 |



美特鋁質 有限公司  
MIDI Aluminium Fabricator Ltd.

工程號 J-852 地盤 亞皆老街 / 欄河

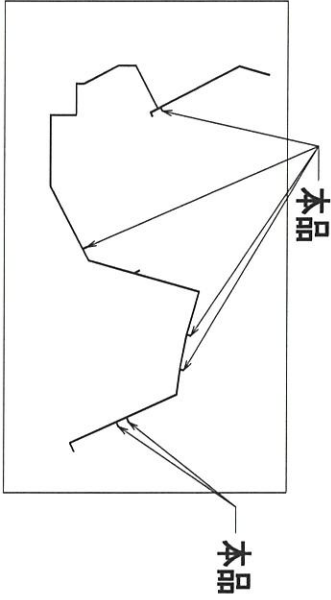

145x12mm 鍍鋅鋼板  
(此面為外側)

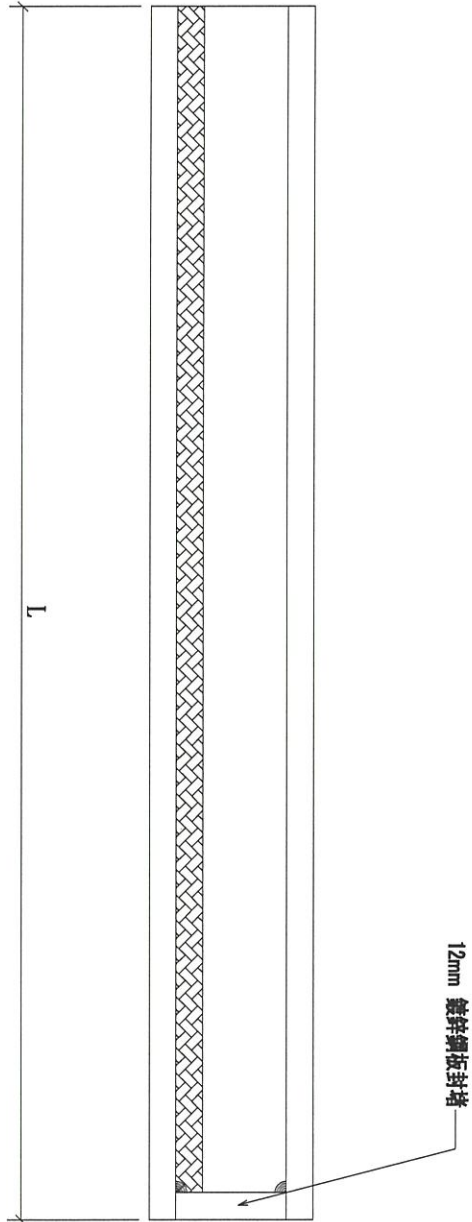
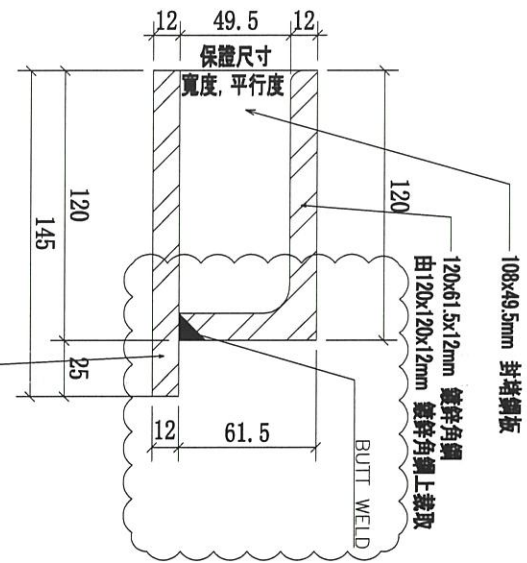

底槽  
1/F

| 序號 | 物料編號           | 長度 (L:) | 數量 | 使用位置 | 樓層       |
|----|----------------|---------|----|------|----------|
| 01 | 1/F-MS01-GTR07 | 350     | 4  | 1/F  | 3002-GP3 |
| 02 | 1/F-MS01-GTR26 | 425     | 2  | 1/F  | 3002-GP3 |
| 03 | 1/F-MS01-GTR07 | 350     | 3  | 1/F  | 3005-GP3 |
| 04 | 1/F-MS01-GTR26 | 425     | 2  | 1/F  | 3005-GP3 |

|    |                                       |    |      |            |    |                |
|----|---------------------------------------|----|------|------------|----|----------------|
| 名稱 | 欄河鋼件焊接鍍鋅鋼槽                            | 制圖 | CJM  | 2021.05.10 | 修改 | A              |
| 材料 | 120x120x12mm 鍍鋅 145x12mm 鍍鋅(標: SJ275) | 復核 | SHUI | 2021.05.15 | 日期 | 20210528       |
| 顏色 |                                       | 批准 |      |            | 圖號 | 1/F-MS01-GTR07 |



美特鋁質有限公司  
MIDI Aluminium Fabricator Ltd.

工程號 J-852 地盤 亞皆老街 / 欄河

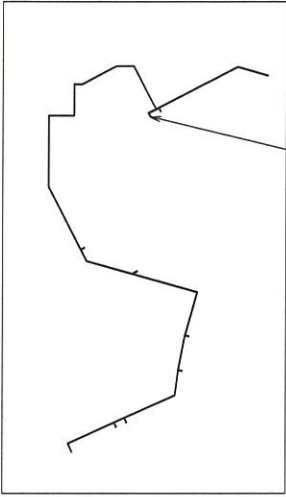

本品

145x12mm 鍍鋅鋼板  
(此面為外側)

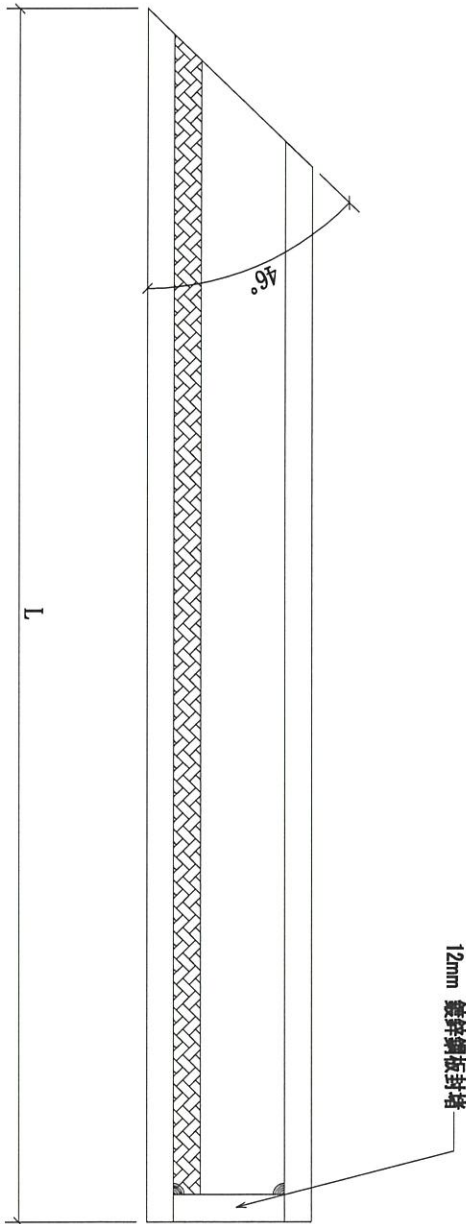
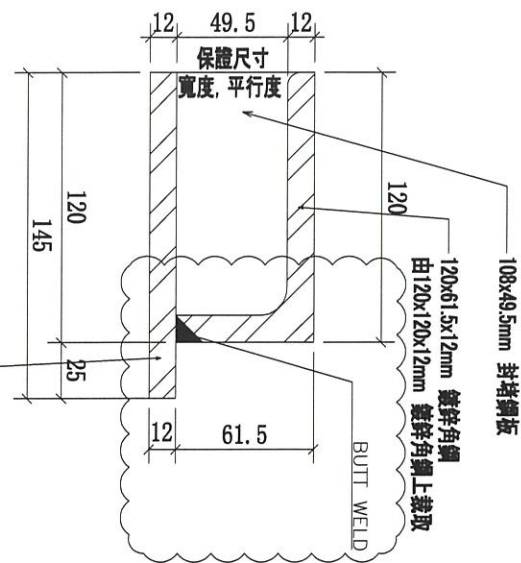

底槽  
1/F

| 序號 | 物料編號           | 長度 (L:) | 數量 | 使用位置 | 樓層       |
|----|----------------|---------|----|------|----------|
| 01 | 1/F-MS01-GTR08 | 424     | 1  | 1/F  | 3002-GP3 |
| 02 | 1/F-MS01-GTR27 | 874     | 1  | 1/F  | 3002-GP3 |
| 03 | 1/F-MS01-GTR27 | 874     | 1  | 1/F  | 3005-GP3 |
| 04 | 1/F-MS03-GTR05 | 834     | 1  | 1/F  | 3005-GP3 |

|    |  |    |      |            |    |                |  |  |
|----|--|----|------|------------|----|----------------|--|--|
| 名稱 | 欄河鋼件焊接鍍鋅鋼槽                             | 制圖 | CJM  | 2021.05.10 | 修改 | A              |  |  |
| 材料 | 120x120x12mm 鍍鋅 145x12mm 鍍鋅 (類: SJ275) | 復核 | SHUI | 2021.05.15 | 日期 | 20210528       |  |  |
| 顏色 |  | 批準 |      |            | 圖號 | 1/F-MS01-GTR08 |  |  |



美特鋁質 有限公司

MIDI Aluminium Fabricator Ltd.

工程號

J-852

地盤

亞皆老街 / 攔河

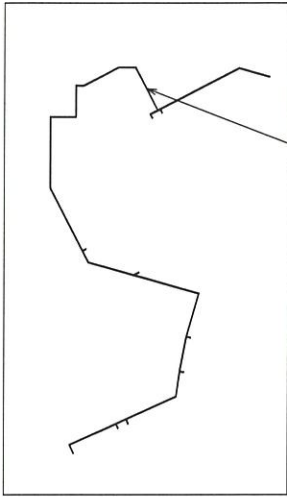

本品

145x12mm 鍍鋅鋼板  
(此面為外側)

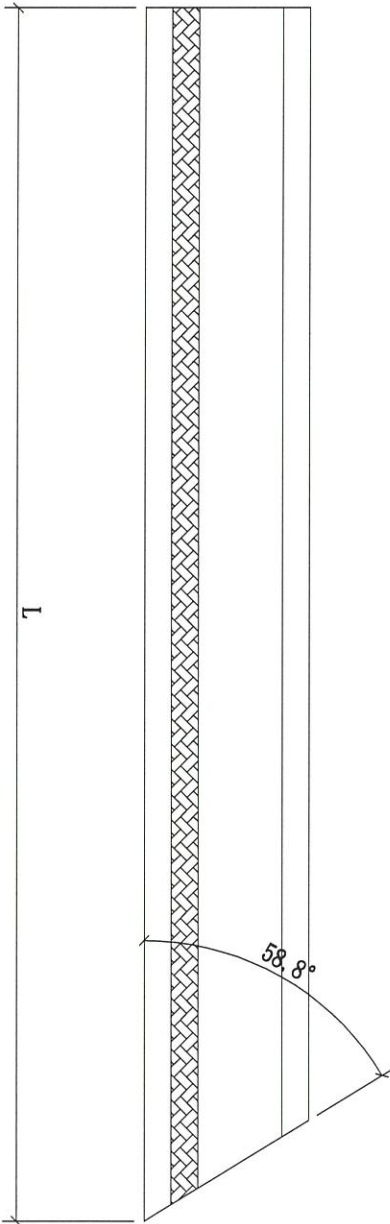
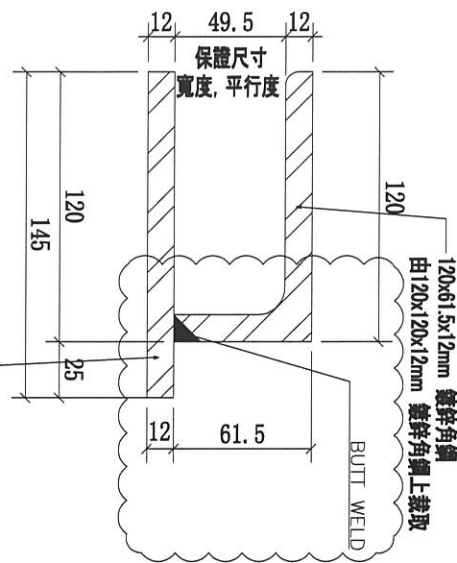

底槽

1/F

一開 = 出貨

|    |                |         |    |      |          |
|----|----------------|---------|----|------|----------|
| 序號 | 物料編號           | 長度 (L:) | 數量 | 使用位置 | 樓層       |
| 01 | 1/F-MS01-GTR09 | 4300    | 1  | 1/F  | 3002-GP3 |

|    |  |    |      |            |    |                |  |  |
|----|--|----|------|------------|----|----------------|--|--|
| 名稱 | 攔河鋼件焊接鍍鋅鋼槽                             | 制圖 | CJM  | 2021.05.10 | 修改 | A              |  |  |
| 材料 | 120x120x12mm 鍍鋅 145x12mm 鍍鋅 (櫃: SJ275) | 復核 | SHUI | 2021.05.15 | 日期 | 20210528       |  |  |
| 顏色 |  | 批準 |      |            | 圖號 | 1/F-MS01-GTR09 |  |  |



美特鋁質 有限公司  
MIDI Aluminium Fabricator Ltd.

工程號 J-852 地盤 亞皆老街 / 攔河

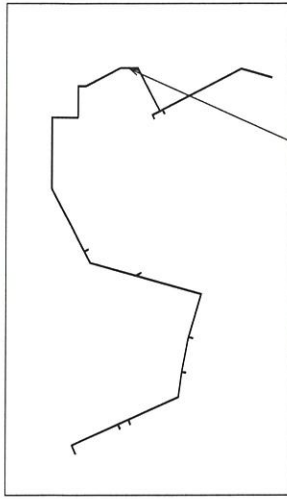

本品

145x12mm 鍍鋅鋼板  
(此面為外側)

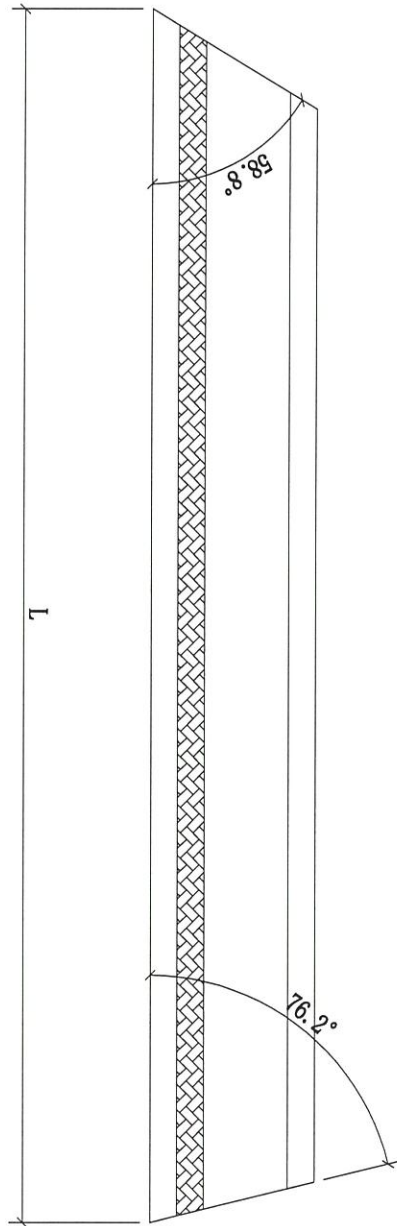
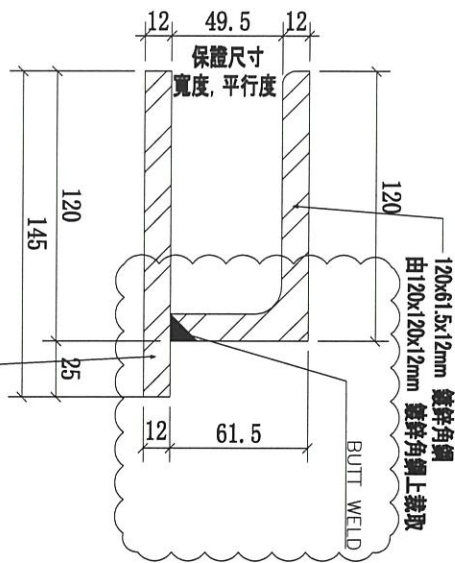

1/F

|    |    |                |         |    |      |          |
|----|----|----------------|---------|----|------|----------|
| 01 | 序號 | 物料編號           | 長度 (L:) | 數量 | 使用位置 | 樓層       |
|    |    | 1/F-MS01-GTR10 | 1561    | 1  | 1/F  | 3002-GP3 |

|    |  |    |      |            |    |                |  |
|----|--|----|------|------------|----|----------------|--|
| 名稱 | 攔河鋼件焊接鍍鋅鋼槽                             | 制圖 | CJM  | 2021.05.10 | 修改 | A              |  |
| 材料 | 120x120x12mm 鍍鋅 145x12mm 鍍鋅 (橫: S1275) | 復核 | SHUI | 2021.05.15 | 日期 | 20210528       |  |
| 顏色 |  | 批準 |      |            | 圖號 | 1/F-MS01-GTR10 |  |



美特鋁質 有限公司

MIDI Aluminium Fabricator Ltd.

工程號

J-852

地盤

亞皆老街 / 攔河

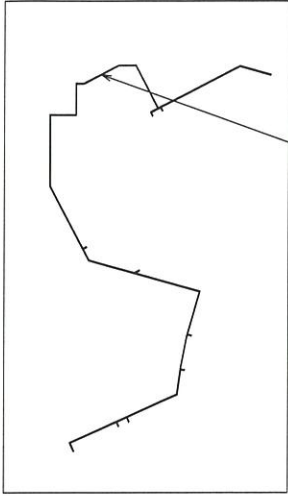

本品

145x12mm 鍍鋅鋼板  
(此面為外側)

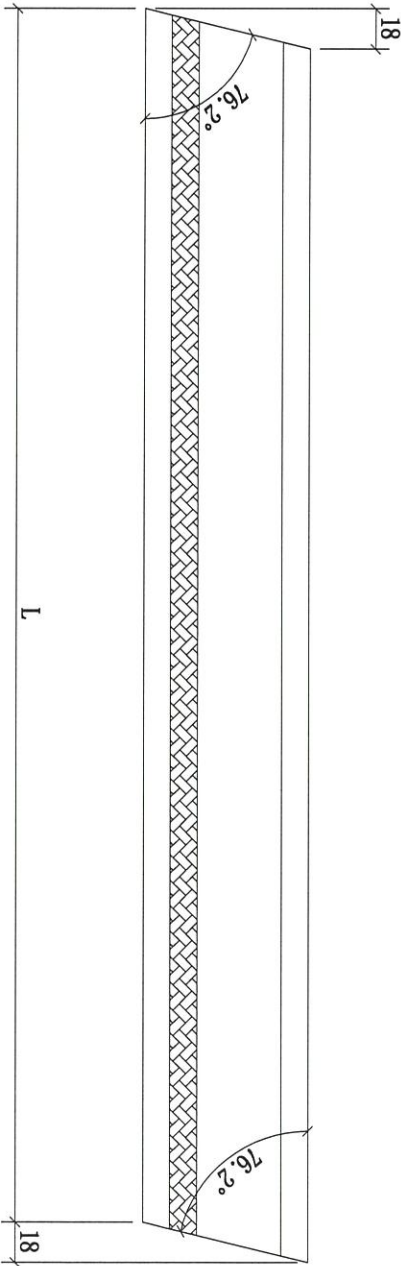
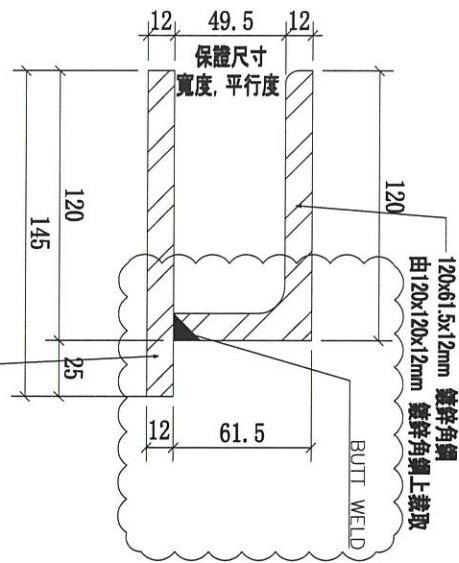

底槽  
1/F

一開=出貨 ☆

|    |                |         |    |      |          |
|----|----------------|---------|----|------|----------|
| 序號 | 物料編號           | 長度 (L:) | 數量 | 使用位置 | 樓層       |
| 01 | 1/F-MS01-GTR11 | 3464    | 1  | 1/F  | 3002-GP3 |

|    |                                       |    |      |            |    |                |
|----|---------------------------------------|----|------|------------|----|----------------|
| 名稱 | 攔河鋼件焊接鍍鋅鋼槽                            | 制圖 | CJM  | 2021.05.10 | 修改 | A              |
| 材料 | 120x120x12mm 鍍鋅 145x12mm 鍍鋅(標: SJ275) | 復核 | SHUI | 2021.05.15 | 日期 | 20210528       |
| 顏色 |                                       | 批準 |      |            | 圖號 | 1/F-MS01-GTR11 |





美特鋁質 有限公司  
MIDI Aluminium Fabricator Ltd.

工程號 J-852 地盤 亞皆老街 / 攬河

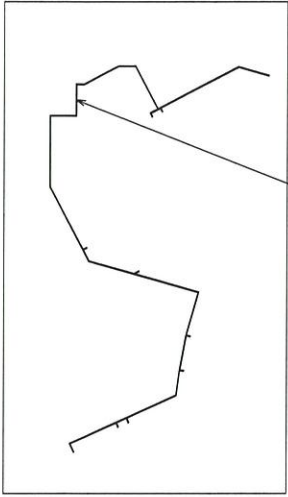

本品

145x12mm 鍍鋅鋼板  
(此面為外側)

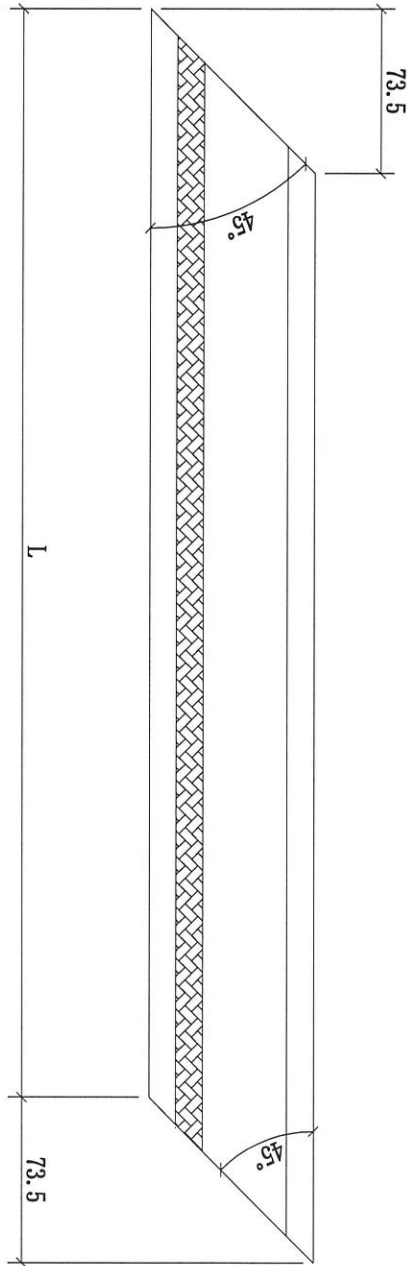
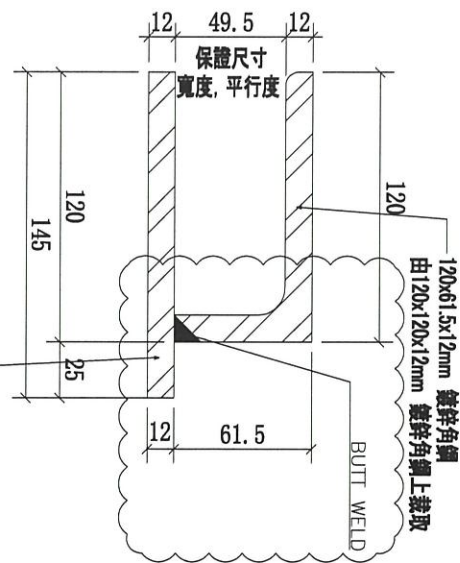

底槽  
1/F

|    |                |         |    |      |          |
|----|----------------|---------|----|------|----------|
| 序號 | 物料編號           | 長度 (L:) | 數量 | 使用位置 | 樓層       |
| 01 | 1/F-MS01-GTR13 | 2800    | 1  | 1/F  | 3002-GP3 |

|    |  |    |      |            |    |                |
|----|--|----|------|------------|----|----------------|
| 名稱 | 攬河鋼件焊接鍍鋅鋼槽                             | 制圖 | CJM  | 2021.05.10 | 修改 | A              |
| 材料 | 120x120x12mm 鍍鋅 145x12mm 鍍鋅 (標: SJ275) | 復核 | SHUI | 2021.05.15 | 日期 | 20210528       |
| 顏色 |  | 批準 |      |            | 圖號 | 1/F-MS01-GTR13 |



美特鋁質 有限公司

MIDI Aluminium Fabricator Ltd.

工程號

J-852

地盤

亞皆老街 / 攔河

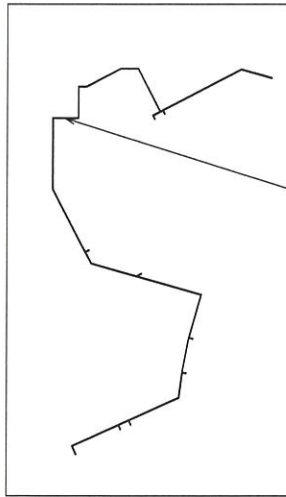

本品

145x12mm 鍍鋅鋼板  
(此面為外側)

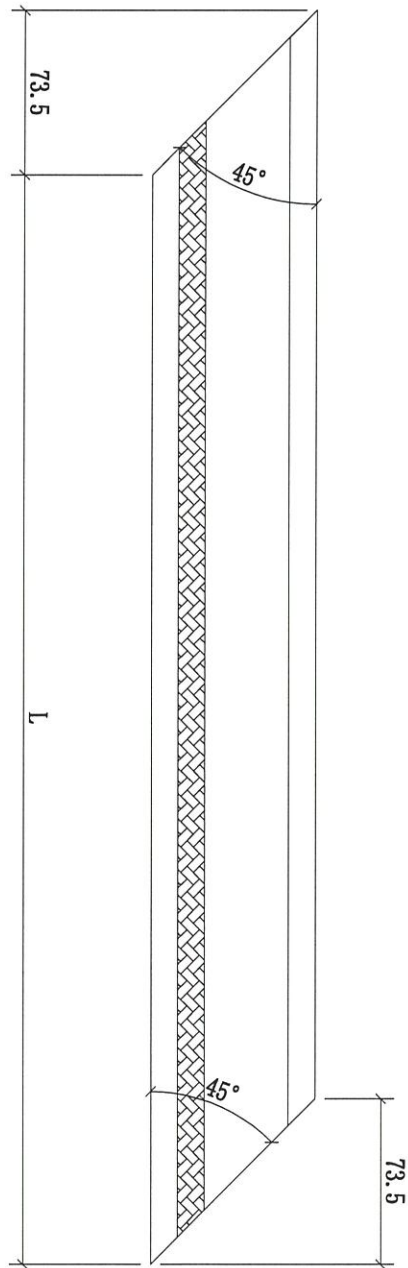
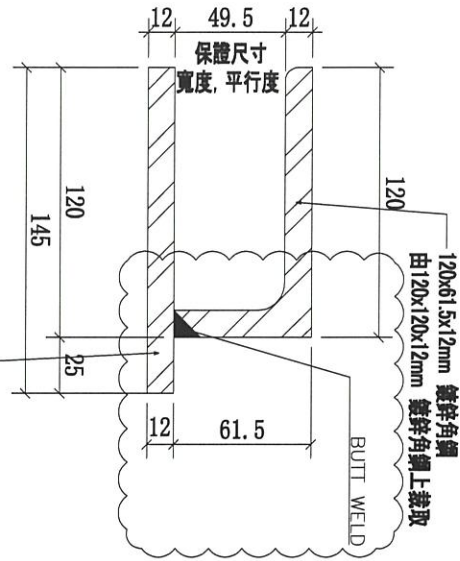

底槽  
1/F

| 01 | 1/F-MS01-GTR14 | 2301   | 1  | 1/F  | 3002-GP3 |
|----|----------------|--------|----|------|----------|
| 序號 | 物料編號           | 長度(L:) | 數量 | 使用位置 | 樓層       |

|    |                                       |    |      |            |    |                |  |
|----|---------------------------------------|----|------|------------|----|----------------|--|
| 名稱 | 攔河鋼件焊接鍍鋅鋼槽                            | 制圖 | CJM  | 2021.05.10 | 修改 | A              |  |
| 材料 | 120x120x12mm 鍍鋅 145x12mm 鍍鋅(標: SJ275) | 復核 | SHUI | 2021.05.15 | 日期 | 20210528       |  |
| 顏色 |                                       | 批準 |      |            | 圖號 | 1/F-MS01-GTR14 |  |



美特鋁質 有限公司

MIDI Aluminium Fabricator Ltd.

工程號

J-852

地盤

亞皆老街 / 攔河

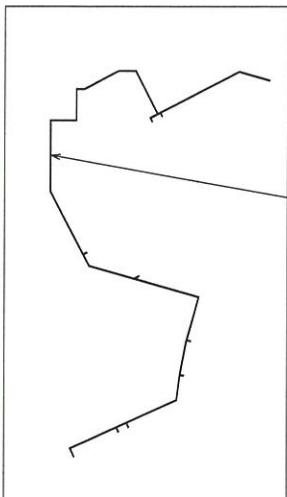

本品

145x12mm 鍍鋅鋼板  
(此面為外側)

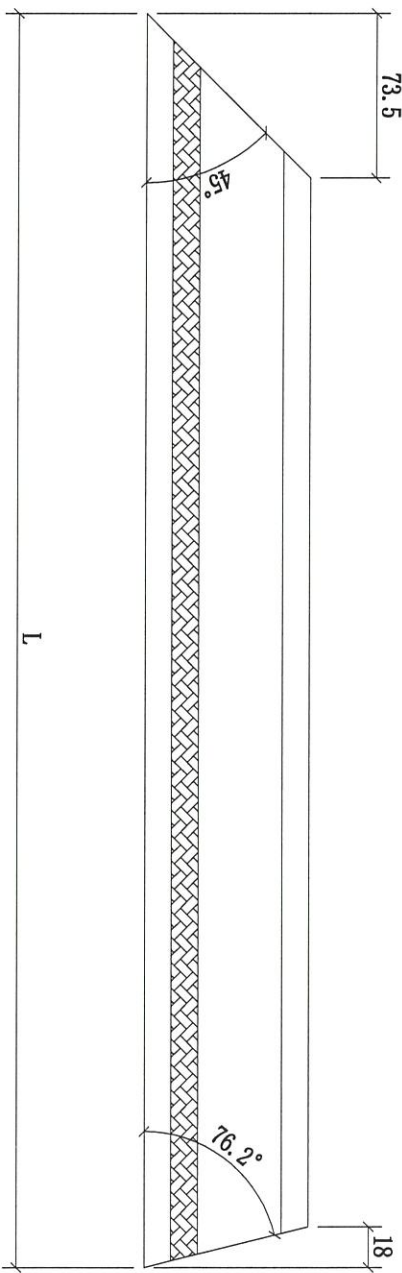
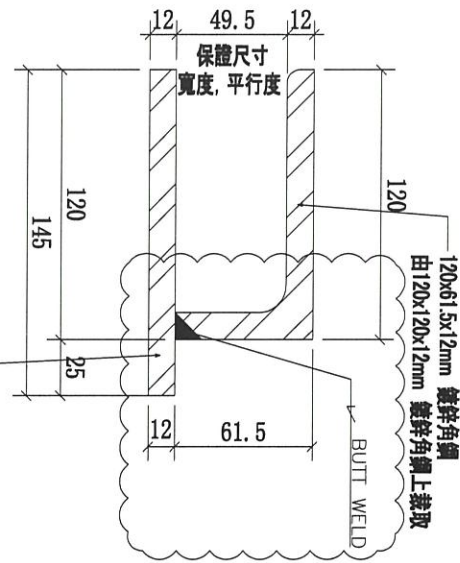

底槽  
1/F  
一開 = 出貨 \*

| 01 | 1/F-MS01-GTR15 | 6343   | 1  | 1/F  | 3002-GP3 |
|----|----------------|--------|----|------|----------|
| 序號 | 物料編號           | 長度(L:) | 數量 | 使用位置 | 樓層       |

|    |                                       |    |      |            |    |                |  |
|----|---------------------------------------|----|------|------------|----|----------------|--|
| 名稱 | 攔河鋼件焊接鍍鋅鋼槽                            | 制圖 | CJM  | 2021.05.10 | 修改 | A              |  |
| 材料 | 120x120x12mm 鍍鋅 145x12mm 鍍鋅(標: SJ275) | 復核 | SHUI | 2021.05.15 | 日期 | 20210528       |  |
| 顏色 |                                       | 批准 |      |            | 圖號 | 1/F-MS01-GTR15 |  |



美特鋁質 有限公司

MIDI Aluminium Fabricator Ltd.

工程號

J-852

地盤

亞皆老街 / 攔河

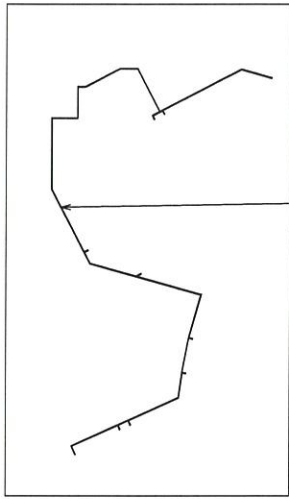

本品

145x12mm 鍍鋅鋼板  
(此面為外側)

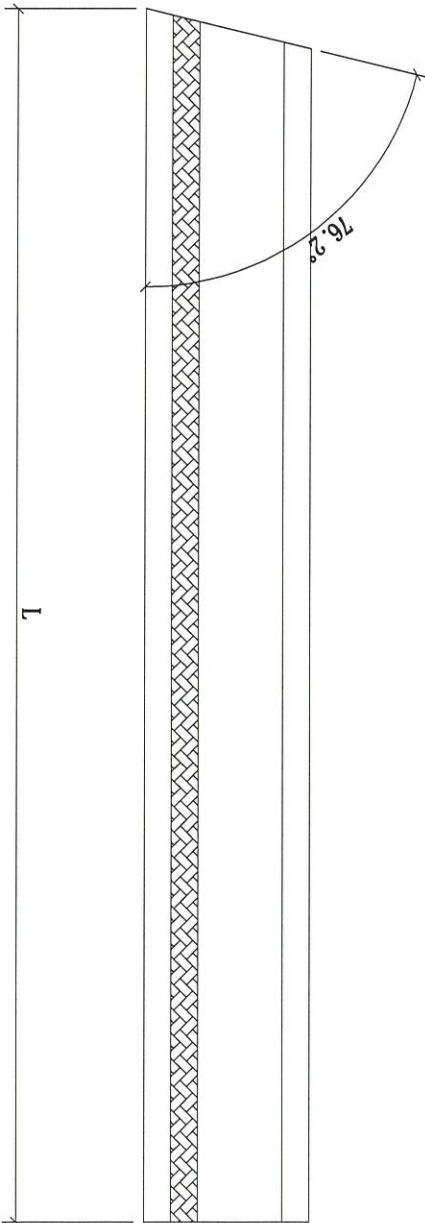
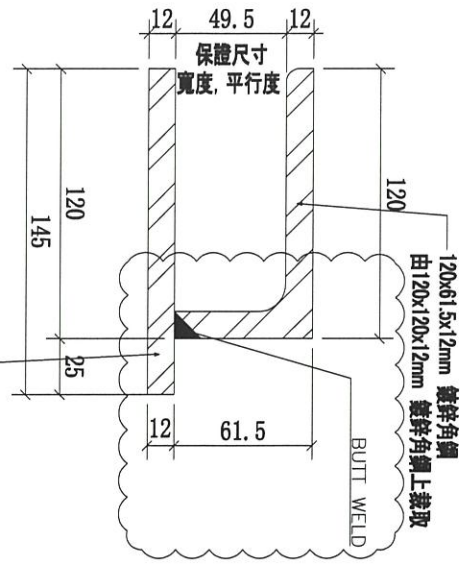

底槽  
1/F

一開 = 出貨 ☆

|    |                |         |    |      |          |
|----|----------------|---------|----|------|----------|
| 序號 | 物料編號           | 長度 (L:) | 數量 | 使用位置 | 樓層       |
| 01 | 1/F-MS01-GTR16 | 3762    | 1  | 1/F  | 3002-GP3 |

|    |                                       |    |      |            |    |                |  |
|----|---------------------------------------|----|------|------------|----|----------------|--|
| 名稱 | 攔河鋼件焊接鍍鋅鋼槽                            | 制圖 | CJM  | 2021.05.10 | 修改 | A              |  |
| 材料 | 120x120x12mm 鍍鋅 145x12mm 鍍鋅(標: SJ275) | 復核 | SHUI | 2021.05.15 | 日期 | 20210528       |  |
| 顏色 |                                       | 批准 |      |            | 圖號 | 1/F-MS01-GTR16 |  |



美特鋁質 有限公司

MIDI Aluminium Fabricator Ltd.

工程號

J-852

地盤

亞皆老街 / 攔河

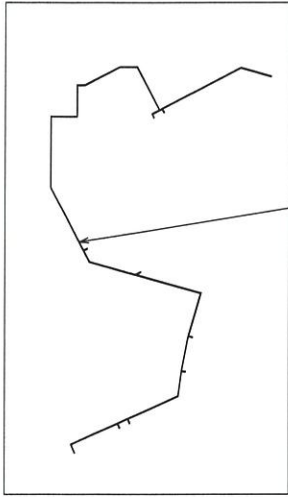

本品

145x12mm 鍍鋅鋼板  
(此面為外側)

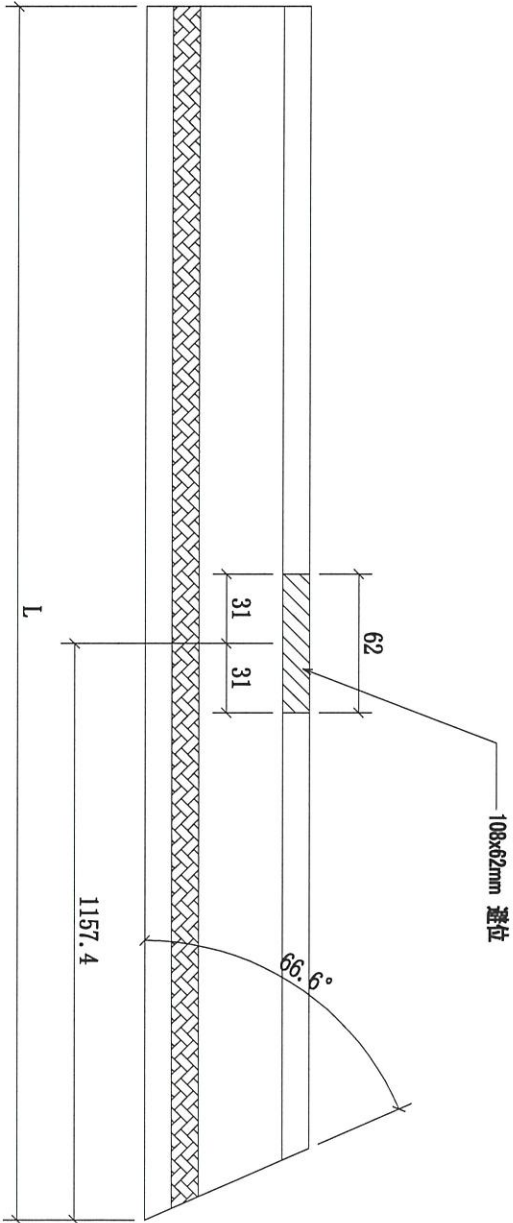
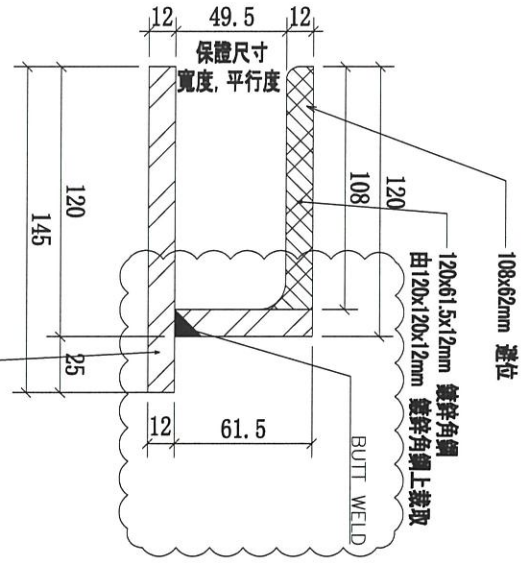

底槽  
1/F

一開二出貨

|    |                |        |    |      |          |
|----|----------------|--------|----|------|----------|
| 序號 | 物料編號           | 長度(L:) | 數量 | 使用位置 | 樓層       |
| 01 | 1/F-MS01-GTR17 | 3762   | 1  | 1/F  | 3002-GP3 |

|    |                                       |    |      |            |    |                |  |
|----|---------------------------------------|----|------|------------|----|----------------|--|
| 名稱 | 攔河鋼件焊接鍍鋅鋼槽                            | 制圖 | CJM  | 2021.05.10 | 修改 | A              |  |
| 材料 | 120x120x12mm 鍍鋅 145x12mm 鍍鋅(標: SJ275) | 復核 | SHUI | 2021.05.15 | 日期 | 20210528       |  |
| 顏色 |                                       | 批准 |      |            | 圖號 | 1/F-MS01-GTR17 |  |



美特鋁質 有限公司

MIDI Aluminium Fabricator Ltd.

工程號

J-852

地盤

亞皆老街 / 攔河

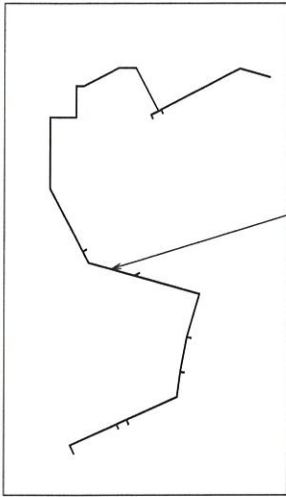

本品

145x12mm 鍍鋅鋼板  
(此面為外側)

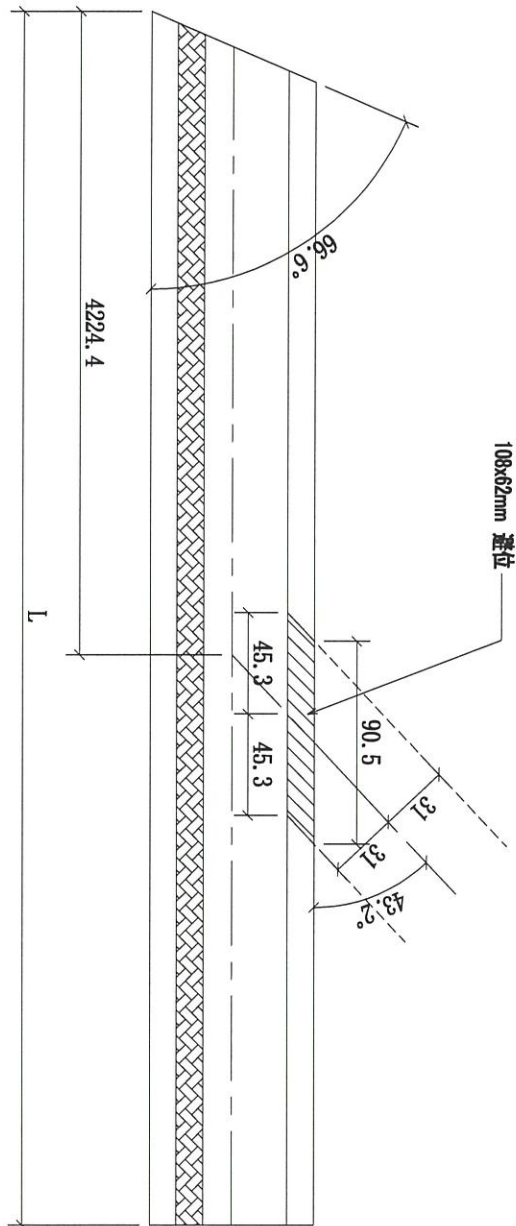
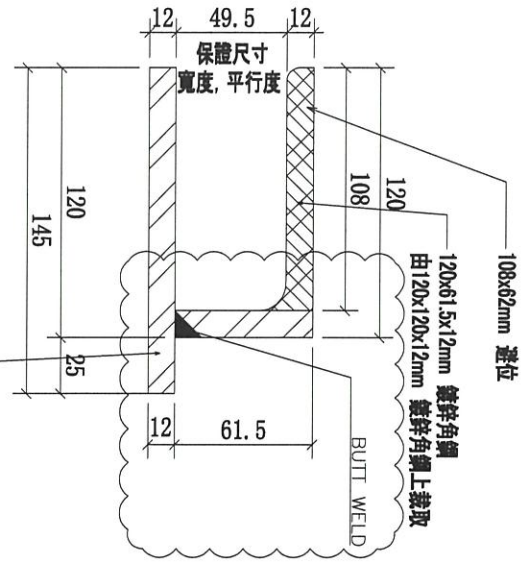

底槽

11F

一開=出貨

|    |                |        |    |      |          |
|----|----------------|--------|----|------|----------|
| 字號 | 物料編號           | 長度(L:) | 數量 | 使用位置 | 樓層       |
| 01 | 1/F-MS01-GTR18 | 5105   | 1  | 1/F  | 3002-GP3 |

|    |                                       |    |      |            |    |                |  |  |
|----|---------------------------------------|----|------|------------|----|----------------|--|--|
| 名稱 | 攔河鋼件焊接鍍鋅鋼槽                            | 制圖 | CJM  | 2021.05.10 | 修改 | A              |  |  |
| 材料 | 120x120x12mm 鍍鋅 145x12mm 鍍鋅(標: SJ275) | 復核 | SHUI | 2021.05.15 | 日期 | 20210528       |  |  |
| 顏色 |                                       | 批準 |      |            | 圖號 | 1/F-MS01-GTR18 |  |  |



美特鋁質有限公司

MIDI Aluminium Fabricator Ltd.

工程號

J-852

地盤

亞答老街 / 攔河

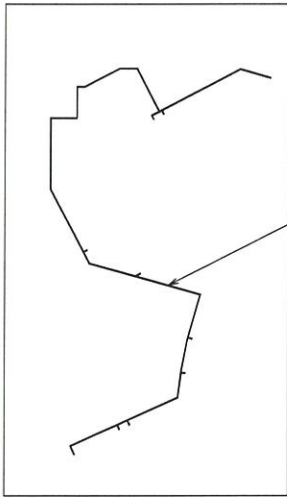

本品

145x12mm 鍍鋅鋼板  
(此面為外側)

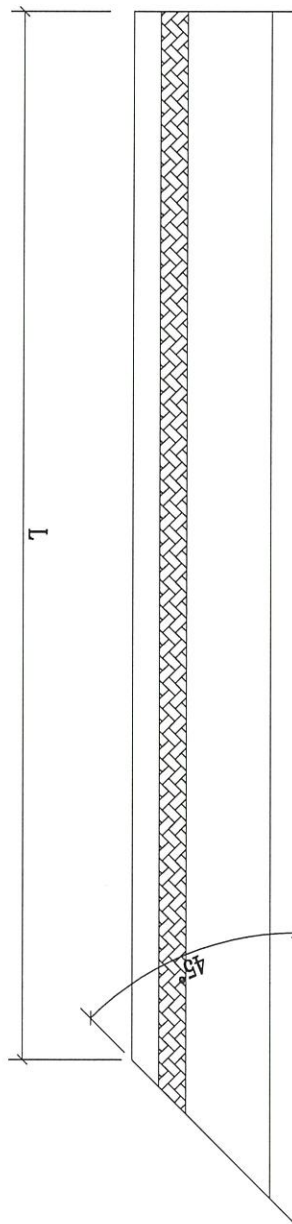
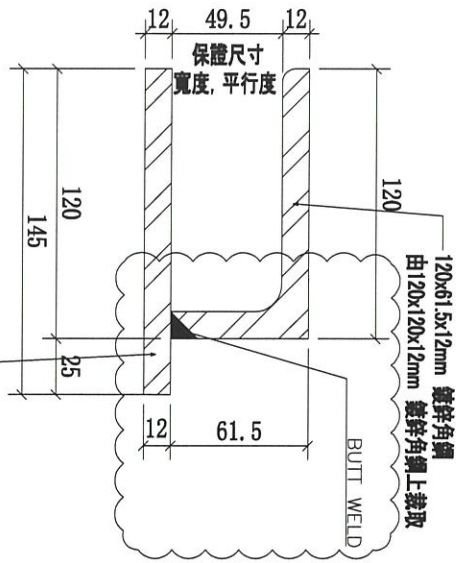

底槽

1/F

一間 = 出貨

|    |                |         |    |      |          |
|----|----------------|---------|----|------|----------|
| 序號 | 物料編號           | 長度 (L:) | 數量 | 使用位置 | 樓層       |
| 01 | 1/F-MS01-GTR19 | 5105    | 1  | 1/F  | 3002-GP3 |

|    |   |    |      |            |    |                |  |
|----|---|----|------|------------|----|----------------|--|
| 名稱 | 攔河鋼件焊接鍍鋅鋼槽                              | 制圖 | CJM  | 2021.05.10 | 修改 | A              |  |
| 材料 | 120x120x12mm 鍍鋅, 145x12mm 鍍鋅 (標: SJ275) | 復核 | SHUI | 2021.05.15 | 日期 | 20210528       |  |
| 顏色 |   | 批准 |      |            | 圖號 | 1/F-MS01-GTR19 |  |

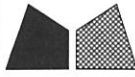

美特鋁質 有限公司  
MIDI Aluminium Fabricator Ltd.

工程號 J-852 地盤 亞皆老街 / 攔河

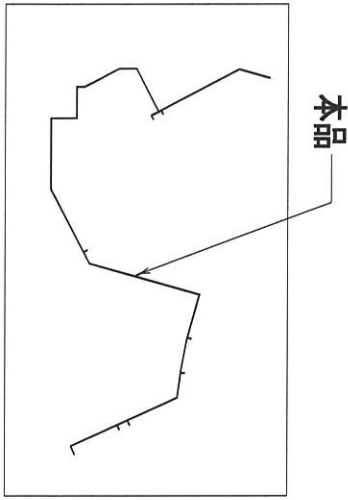

本品

145x12mm 鍍鋅鋼板  
(此面為外側)

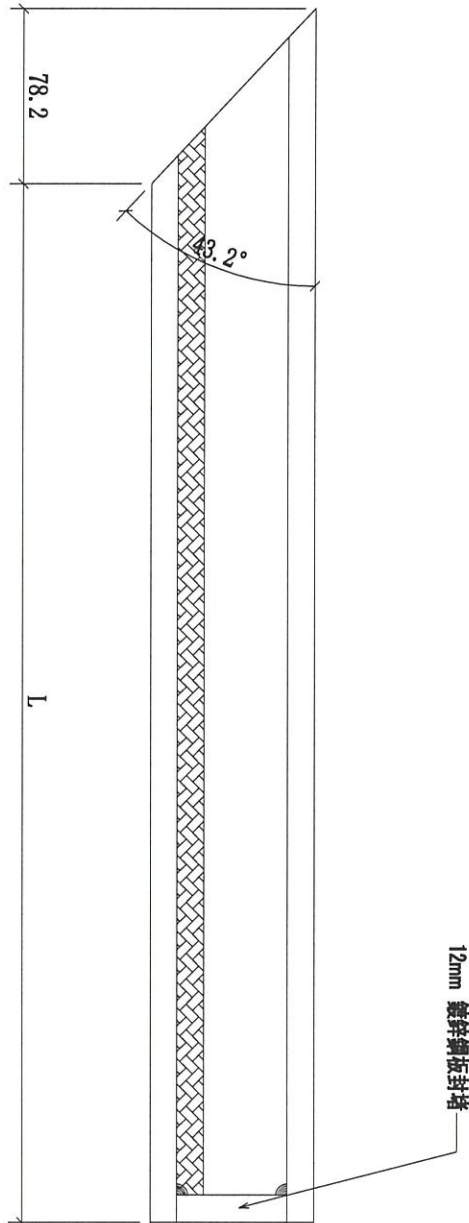
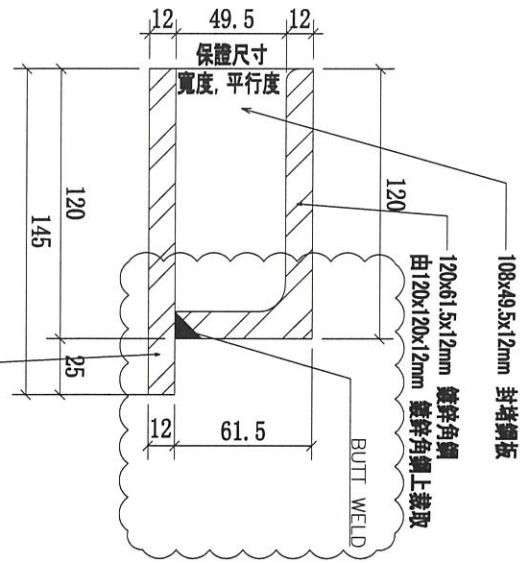

底槽  
1/F

| 序號 | 物料編號           | 長度 (L:) | 數量 | 使用位置 | 樓層       |
|----|----------------|---------|----|------|----------|
| 01 | 1/F-MS01-GTR20 | 459.5   | 1  | 1/F  | 3002-GP3 |

|    |                                       |    |      |            |    |                |  |  |
|----|---------------------------------------|----|------|------------|----|----------------|--|--|
| 名稱 | 攔河鋼件焊接鍍鋅鋼槽                            | 制圖 | CJM  | 2021.05.10 | 修改 | A              |  |  |
| 材料 | 120x120x12mm 鍍鋅 145x12mm 鍍鋅(標: SJ275) | 復核 | SHUI | 2021.05.15 | 日期 | 20210528       |  |  |
| 顏色 |                                       | 批准 |      |            | 圖號 | 1/F-MS01-GTR20 |  |  |



美特鋁質 有限公司  
MIDI Aluminium Fabricator Ltd.

工程號 J-852 地盤 亞皆老街 / 攬河

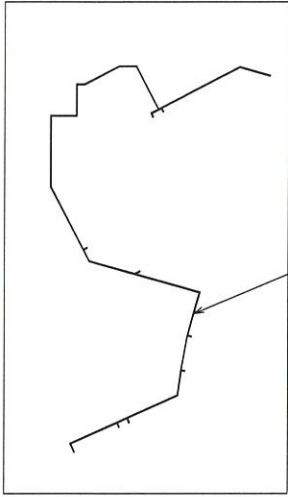

本品

145x12mm 鍍鋅鋼板  
(此面為外側)

底槽  
11F

一開 = 出貨 \*

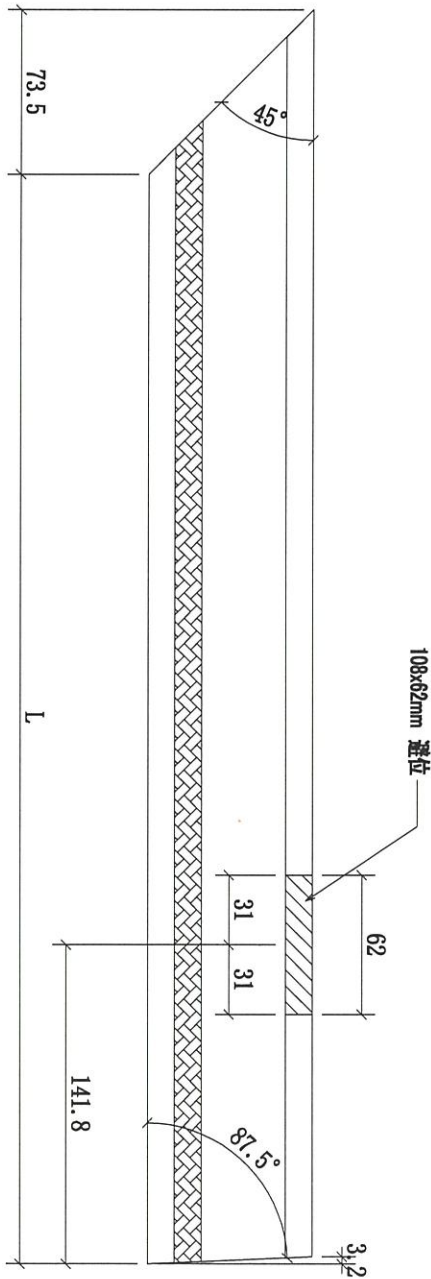
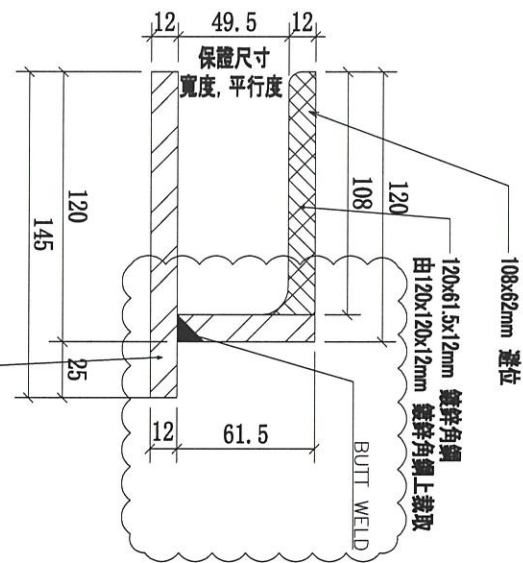

|    |                |         |    |      |          |
|----|----------------|---------|----|------|----------|
| 序號 | 物料編號           | 長度 (L:) | 數量 | 使用位置 | 樓層       |
| 01 | 1/F-MS01-GTR21 | 4098    | 1  | 1/F  | 3002-GP3 |

|    |                                      |    |      |            |    |                |
|----|--------------------------------------|----|------|------------|----|----------------|
| 名稱 | 攬河鋼件焊接鍍鋅鋼槽                           | 制圖 | CJM  | 2021.05.10 | 修改 | A              |
| 材料 | 120x120x12mm 鍍鋅 145x12mm 鍍鋅(橫:Su275) | 復核 | SHUI | 2021.05.15 | 日期 | 20210528       |
| 顏色 |                                      | 批準 |      |            | 圖號 | 1/F-MS01-GTR21 |



美特鋁質有限公司  
MIDI Aluminium Fabricator Ltd.

工程號

J-852

地盤

亞皆老街 / 欄河

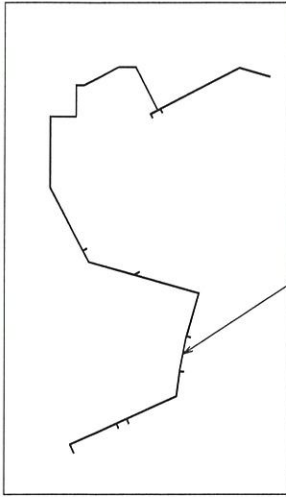

本品

145x12mm 鍍鋅鋼板  
(此面為外側)

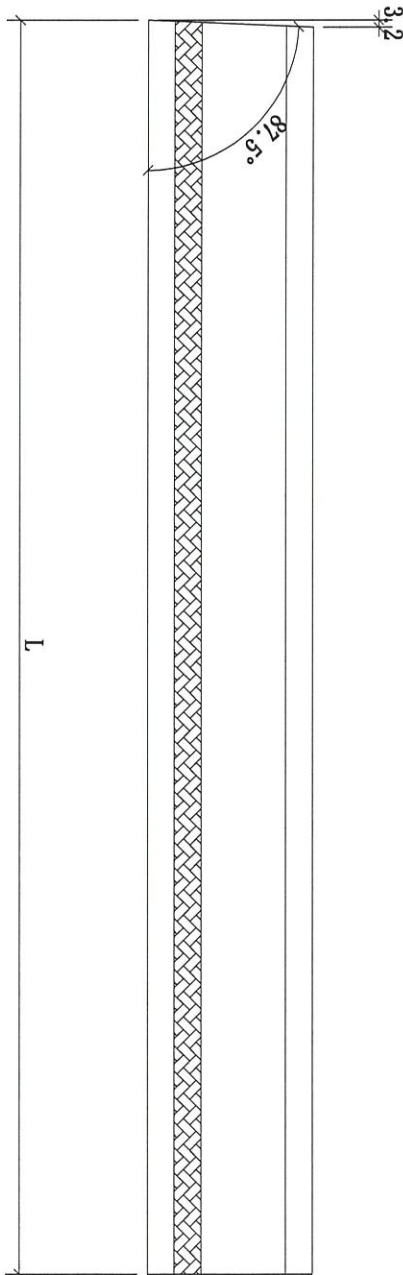
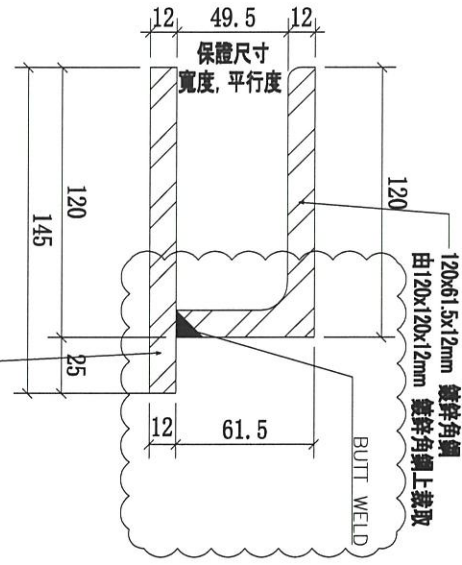

底槽  
1/F

|    |                |         |    |      |          |
|----|----------------|---------|----|------|----------|
| 序號 | 物料編號           | 長度 (L:) | 數量 | 使用位置 | 樓層       |
| 01 | 1/F-MS01-GTR22 | 2930    | 1  | 1/F  | 3002-GP3 |

|    |                                       |    |      |            |    |                |  |  |
|----|---------------------------------------|----|------|------------|----|----------------|--|--|
| 名稱 | 欄河鋼件焊接鍍鋅鋼槽                            | 制圖 | CJM  | 2021.05.10 | 修改 | A              |  |  |
| 材料 | 120x120x12mm 鍍鋅 145x12mm 鍍鋅(標: SJ275) | 復核 | SHUI | 2021.05.15 | 日期 | 20210528       |  |  |
| 顏色 |                                       | 批準 |      |            | 圖號 | 1/F-MS01-GTR22 |  |  |

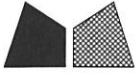

美特鋁質有限公司  
MIDI Aluminium Fabricator Ltd.

工程號 J-852 地盤 亞皆老街 / 攬河

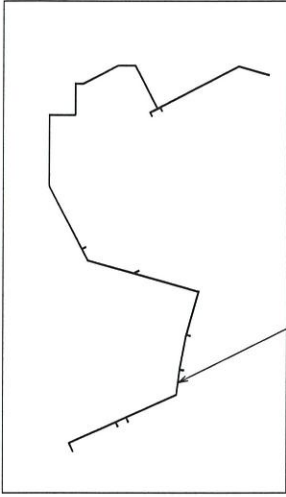

本品

145x12mm 鍍鋅鋼板  
(此面為外側)

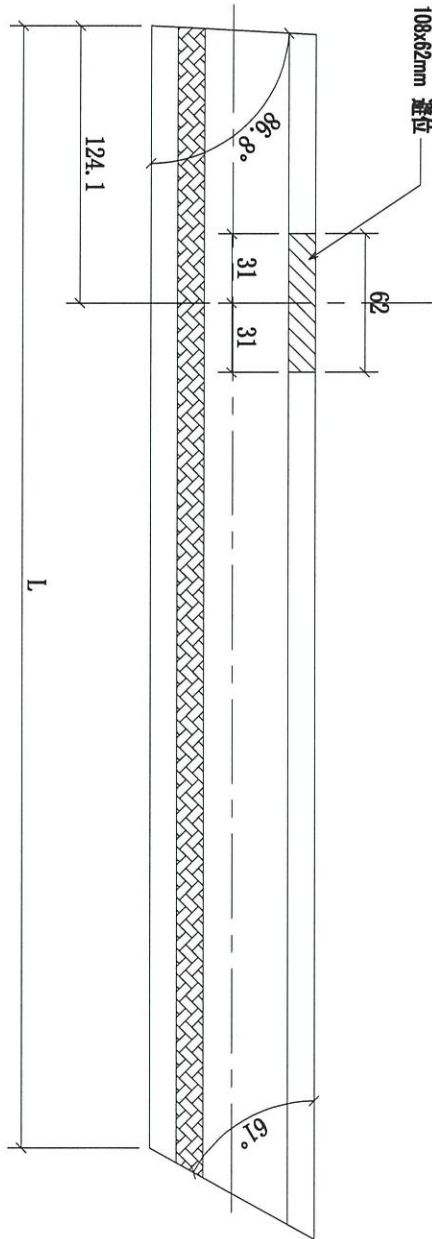
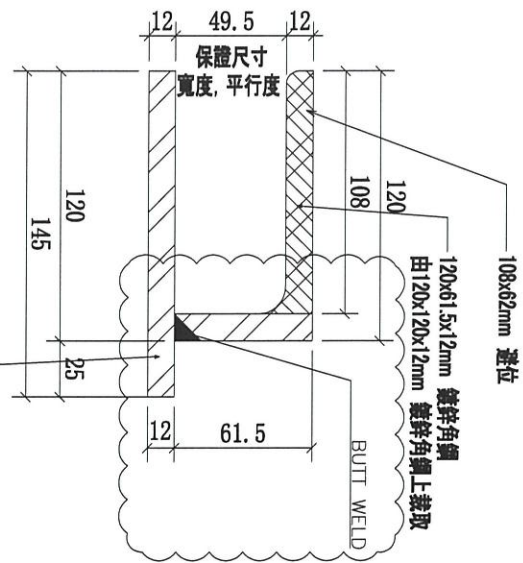

底槽  
1/F

|    |    |                |         |    |      |          |
|----|----|----------------|---------|----|------|----------|
| 01 | 序號 | 物料編號           | 長度 (L:) | 數量 | 使用位置 | 樓層       |
|    |    | 1/F-MS01-GTR23 | 2341    | 1  | 1/F  | 3002-GP3 |

|    |  |    |      |            |    |                |  |
|----|--|----|------|------------|----|----------------|--|
| 名稱 | 攬河鋼件焊接鍍鋅鋼槽                             | 制圖 | CJM  | 2021.05.10 | 修改 | A              |  |
| 材料 | 120x120x12mm 鍍鋅 145x12mm 鍍鋅 (標: SJ275) | 復核 | SHUI | 2021.05.15 | 日期 | 20210528       |  |
| 顏色 |  | 批準 |      |            | 圖號 | 1/F-MS01-GTR23 |  |



美特鋁質 有限公司  
MIDI Aluminium Fabricator Ltd.

工程號 J-852 地盤 亞皆老街 / 攔河

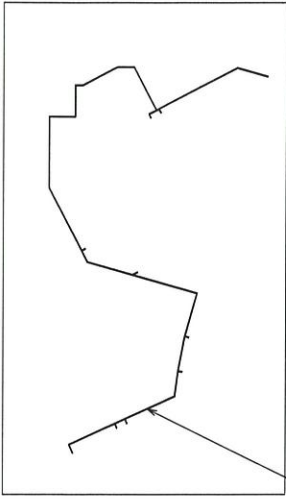

本品

145x12mm 鍍鋅鋼板  
(此面為外側)

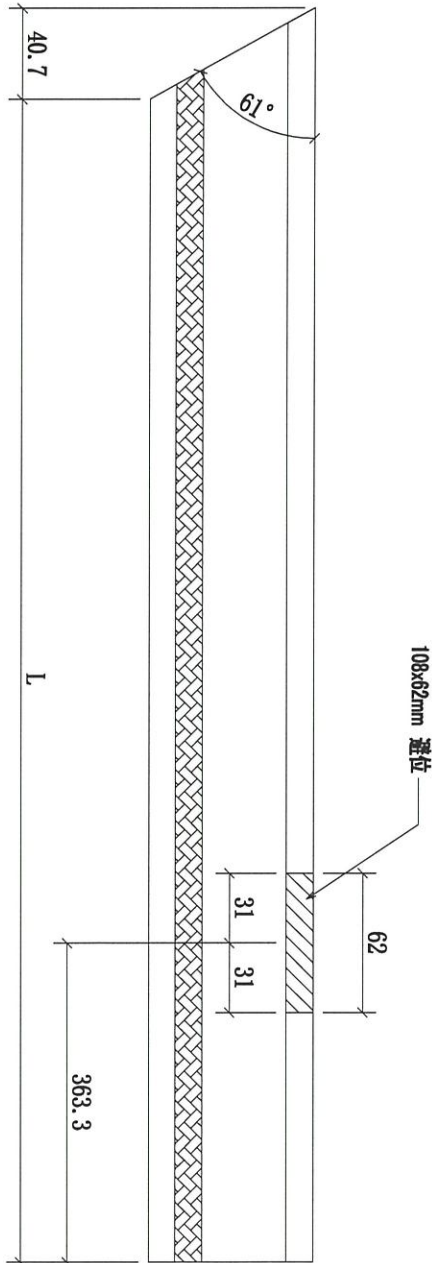
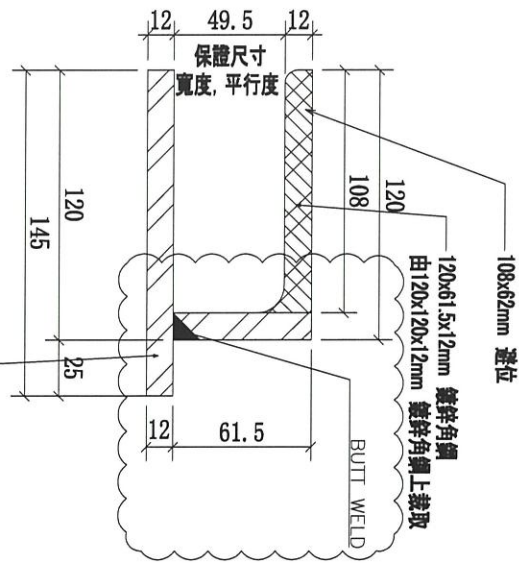

底槽  
1/F

一間=出貨

|    |                |         |    |      |          |
|----|----------------|---------|----|------|----------|
| 序號 | 物料編號           | 長度 (L:) | 數量 | 使用位置 | 樓層       |
| 01 | 1/F-MS01-GTR24 | 5227    | 1  | 1/F  | 3002-GP3 |

|    |  |    |      |            |    |                |
|----|--|----|------|------------|----|----------------|
| 名稱 | 攔河鋼件焊接鍍鋅鋼槽                             | 制圖 | CJM  | 2021.05.10 | 修改 | A              |
| 材料 | 120x120x12mm 鍍鋅 145x12mm 鍍鋅 (標: SJ275) | 復核 | SHUI | 2021.05.15 | 日期 | 20210528       |
| 顏色 |  | 批準 |      |            | 圖號 | 1/F-MS01-GTR24 |

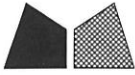

美特鋁質 有限公司  
MIDI Aluminium Fabricator Ltd.

工程號 J-852 地盤 亞皆老街 / 攔河

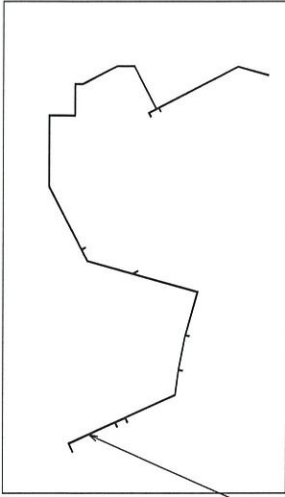

本品

145x12mm 鍍鋅鋼板  
(此面為外側)

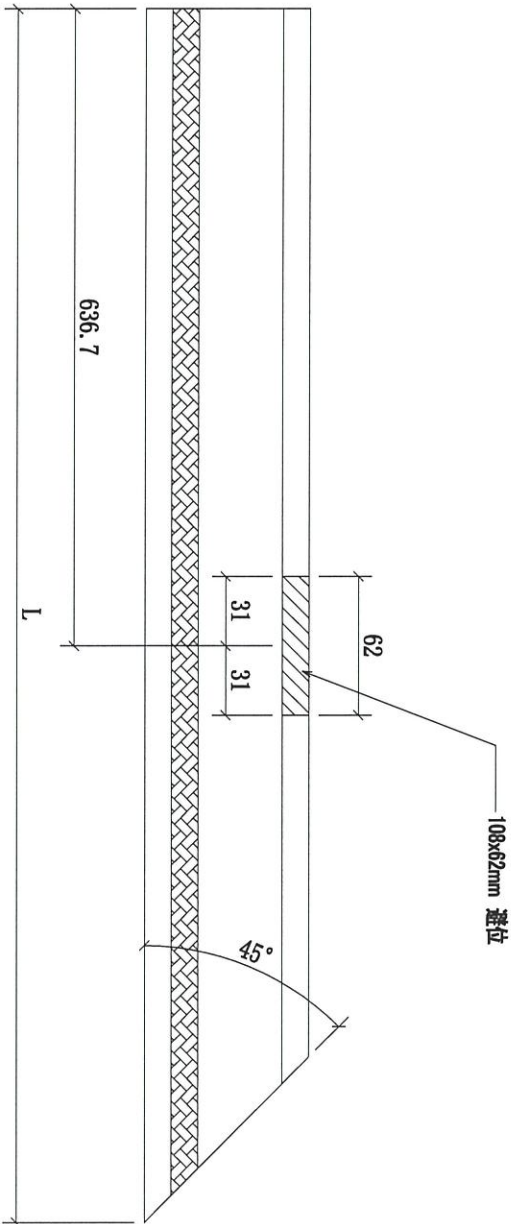
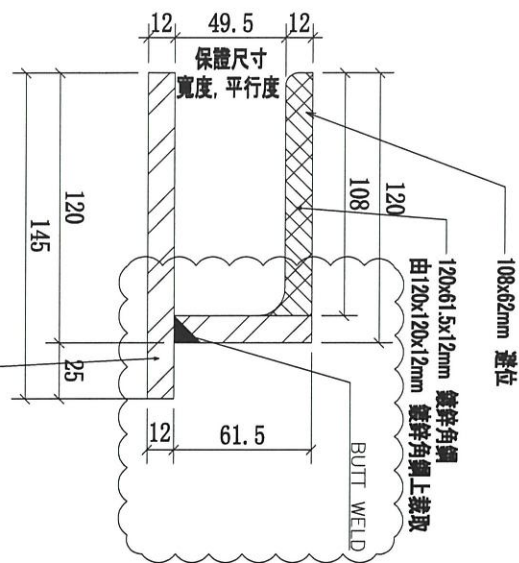

度槽  
1/F  
一閉二出貨

|    |                |         |    |      |          |
|----|----------------|---------|----|------|----------|
| 序號 | 物料編號           | 長度 (L:) | 數量 | 使用位置 | 樓層       |
| 01 | 1/F-MS01-GTR25 | 5227    | 1  | 1/F  | 3002-GP3 |

|    |  |    |      |            |    |                |
|----|--|----|------|------------|----|----------------|
| 名稱 | 攔河鋼件焊接鍍鋅鋼槽                             | 制圖 | CJM  | 2021.05.10 | 修改 | A              |
| 材料 | 120x120x12mm 鍍鋅 145x12mm 鍍鋅 (櫃: SJ275) | 復核 | SHUI | 2021.05.15 | 日期 | 20210528       |
| 顏色 |  | 批準 |      |            | 圖號 | 1/F-MS01-GTR25 |



美特鋁質 有限公司  
MIDI Aluminium Fabricator Ltd.

工程號 J-852 地盤 亞皆老街 / 攔河

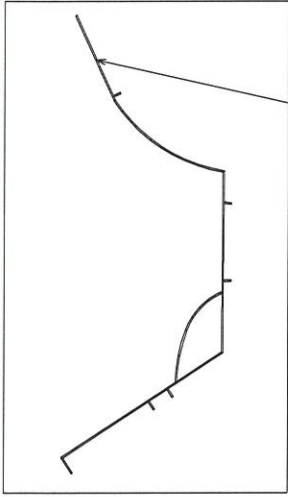

本品

145x12mm 鍍鋅鋼板  
(此面為外側)

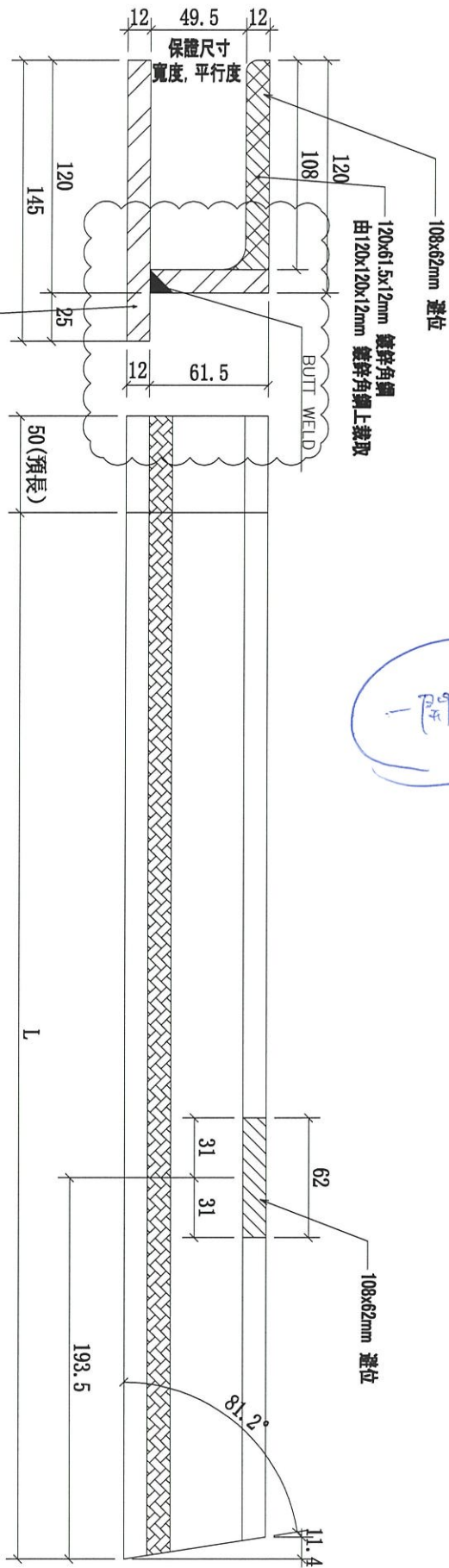

一開=出貨

底槽  
1/F

|    |                |         |    |      |          |
|----|----------------|---------|----|------|----------|
| 序號 | 物料編號           | 長度 (L:) | 數量 | 使用位置 | 樓層       |
| 01 | 1/F-MS02-GTR01 | 4144+50 | 1  | 1/F  | 3005-GP3 |

|    |  |    |      |            |    |                |
|----|--|----|------|------------|----|----------------|
| 名稱 | 攔河鋼件焊接鍍鋅鋼槽                             | 制圖 | CJM  | 2021.05.10 | 修改 | A              |
| 材料 | 120x120x12mm 鍍鋅 145x12mm 鍍鋅 (櫃: SJ275) | 復核 | SHUI | 2021.05.15 | 日期 | 20210528       |
| 顏色 |  | 批準 |      |            | 圖號 | 1/F-MS02-GTR01 |



美特鋁質 有限公司  
MIDI Aluminium Fabricator Ltd.

工程號 J-852 地盤 亞皆老街 / 擱河

底槽  
1/F

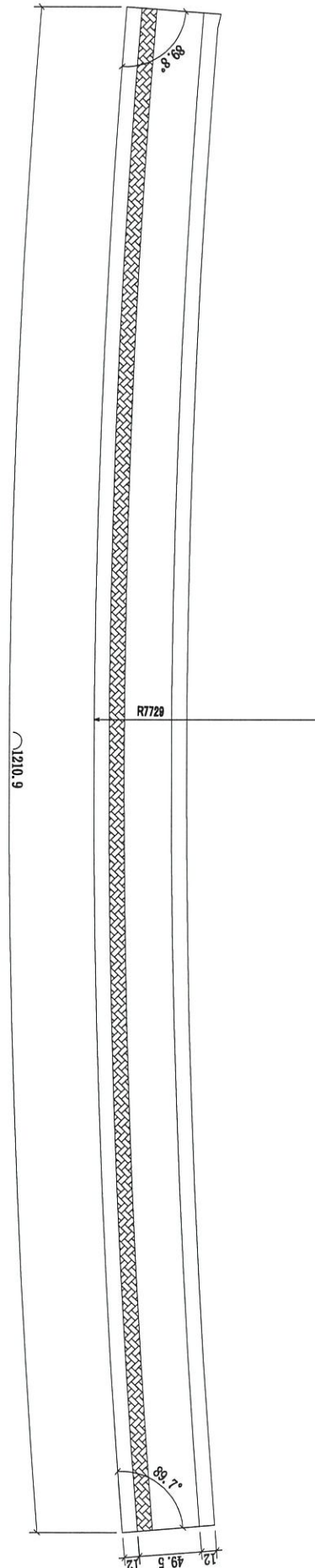
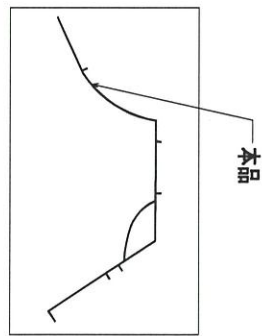
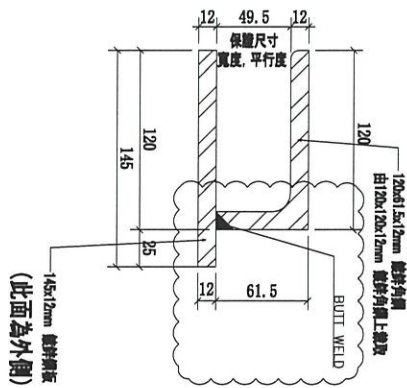

|    |                |      |   |     |          |
|----|----------------|------|---|-----|----------|
| 01 | 1/F-MS02-STR02 | 1211 | 1 | 1/F | 3005-GP3 |
|----|----------------|------|---|-----|----------|

|    |                                       |    |      |            |    |                |  |
|----|---------------------------------------|----|------|------------|----|----------------|--|
| 名稱 | 擱河鋼件焊接鍍鋅鋼槽                            | 制圖 | CJM  | 2021.05.10 | 修改 | A              |  |
| 材料 | 120x120x12mm 鍍鋅 145x12mm 鍍鋅(標: SJ275) | 復核 | SHUI | 2021.05.15 | 日期 | 20210528       |  |
| 顏色 |                                       | 批准 |      |            | 圖號 | 1/F-MS02-STR02 |  |



美特鋁質 有限公司  
MIDI Aluminium Fabricator Ltd.

工程號 J-852 地盤 亞皆老街 / 擴河

底槽  
11F

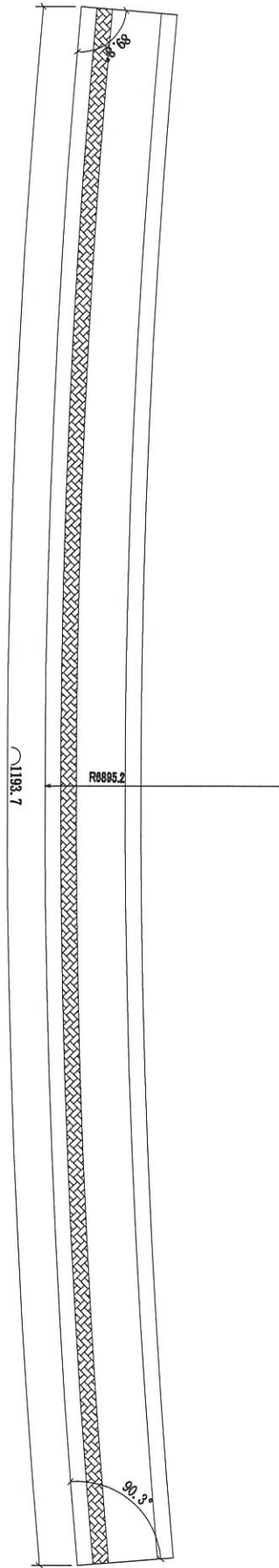
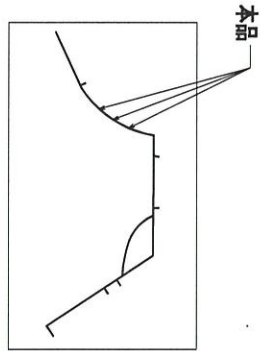
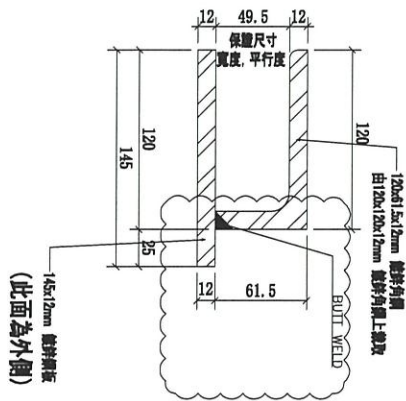

|    |                |         |    |      |          |
|----|----------------|---------|----|------|----------|
| 序號 | 物料編號           | 長度 (L:) | 數量 | 使用位置 | 樓層       |
| 01 | 1/F-MS02-STR03 | 1194    | 3  | 1/F  | 3005-GP3 |

|    |  |    |      |            |    |                |  |  |
|----|--|----|------|------------|----|----------------|--|--|
| 名稱 | 擴河鋼件焊接鍍鋅鋼槽                             | 制圖 | CJM  | 2021.05.10 | 修改 | A              |  |  |
| 材料 | 120x120x12mm 鍍鋅 145x12mm 鍍鋅 (標: SJ275) | 復核 | SHUI | 2021.05.15 | 日期 | 20210528       |  |  |
| 顏色 |  | 批准 |      |            | 圖號 | 1/F-MS02-STR03 |  |  |



美特鋁質 有限公司  
MIDI Aluminium Fabricator Ltd.

工程號 J-852 地盤 亞皆老街 / 攬河

底槽  
11F

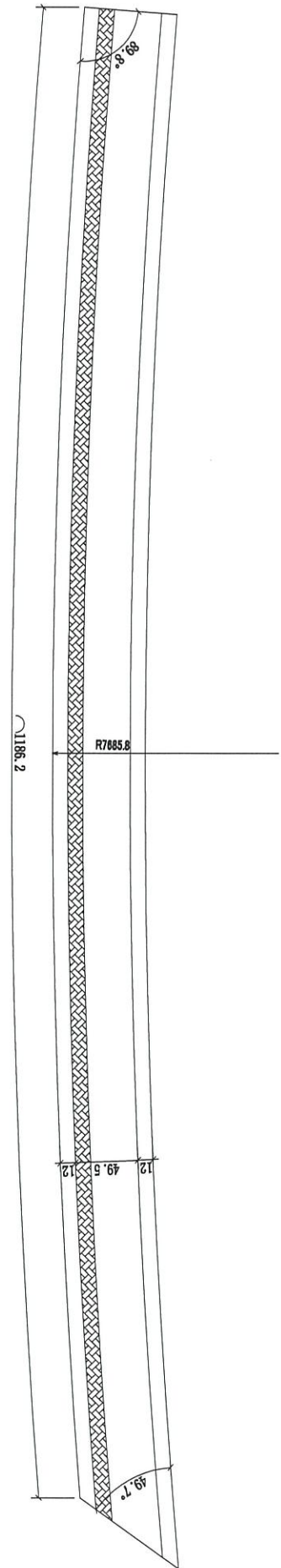
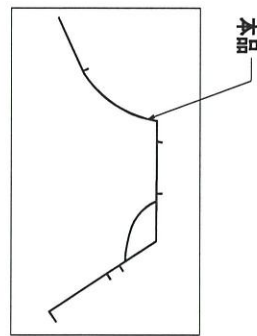
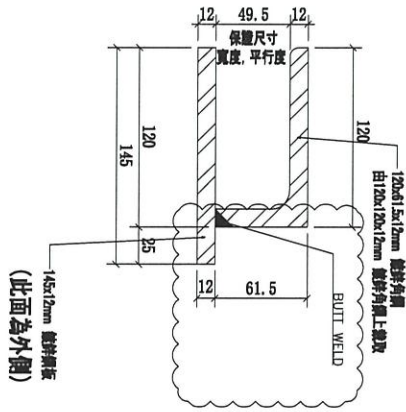

|    |    |                |         |    |      |          |
|----|----|----------------|---------|----|------|----------|
| 01 | 字號 | 物料編號           | 長度 (L:) | 數量 | 使用位置 | 樓層       |
|    |    | 1/F-MS02-STR04 | 1186.2  | 1  | 1/F  | 3005-GP3 |

|    |  |    |      |            |    |                |  |
|----|--|----|------|------------|----|----------------|--|
| 名稱 | 攬河鋼件焊接鍍鋅鋼槽                             | 制圖 | CJM  | 2021.05.10 | 修改 | A              |  |
| 材料 | 120x120x12mm 鍍鋅 145x12mm 鍍鋅 (標: SJ275) | 復核 | SHUI | 2021.05.15 | 日期 | 20210528       |  |
| 顏色 |  | 批准 |      |            | 圖號 | 1/F-MS02-STR04 |  |



美特鋁質 有限公司  
MIDI Aluminium Fabricator Ltd.

工程號 J-852 地盤 亞皆老街 / 橫河

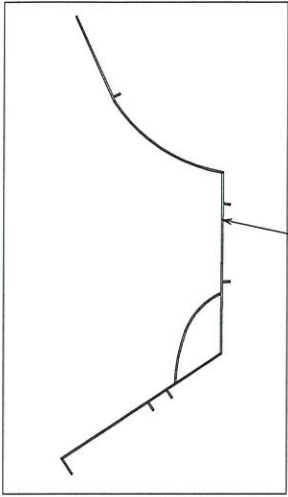

本品

145x12mm 鍍鋅鋼板  
(此面為外側)

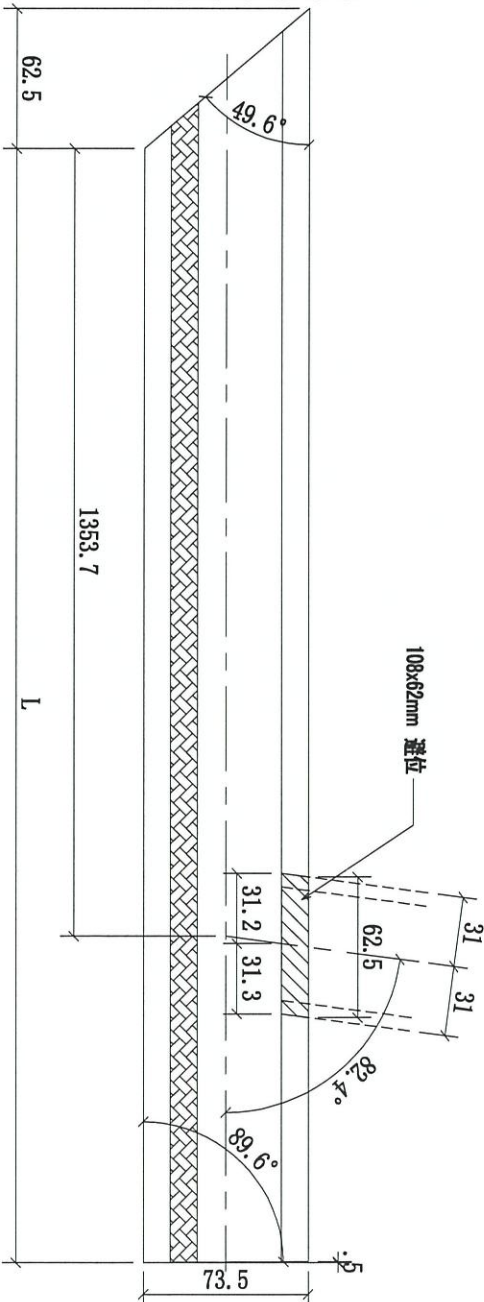
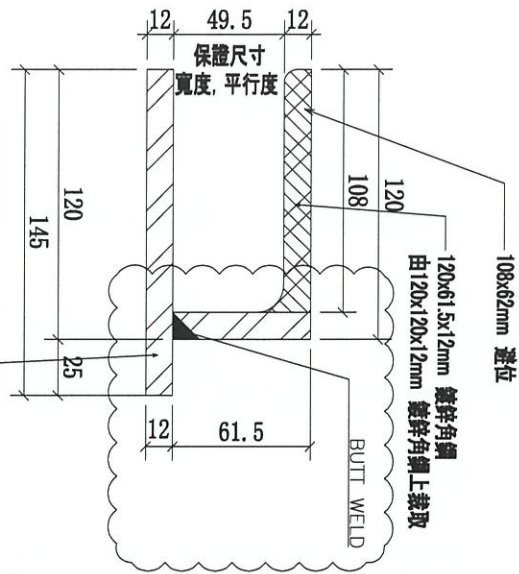

底槽  
11F

一開二出貨

|    |                |         |    |      |          |
|----|----------------|---------|----|------|----------|
| 序號 | 物料編號           | 長度 (L:) | 數量 | 使用位置 | 樓層       |
| 01 | 1/F-MS02-GTR05 | 4007    | 1  | 1/F  | 3005-GP3 |

|    |                                       |    |      |            |    |                |
|----|---------------------------------------|----|------|------------|----|----------------|
| 名稱 | 橫河鋼件焊接鍍鋅鋼槽                            | 制圖 | CJM  | 2021.05.10 | 修改 | A              |
| 材料 | 120x120x12mm 鍍鋅 145x12mm 鍍鋅(標: SJ275) | 復核 | SHUI | 2021.05.15 | 日期 | 20210528       |
| 顏色 |                                       | 批準 |      |            | 圖號 | 1/F-MS02-GTR05 |



美特鋁質 有限公司  
MIDI Aluminium Fabricator Ltd.

工程號 J-852 地盤 亞皆老街 / 攔河

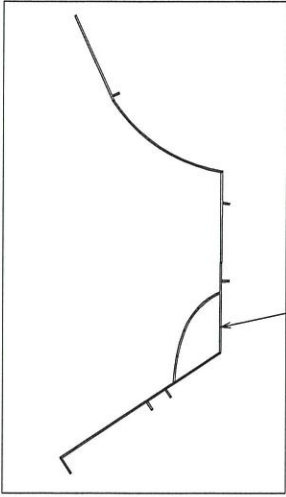

本品

145x12mm 鍍鋅鋼板  
(此面為外側)

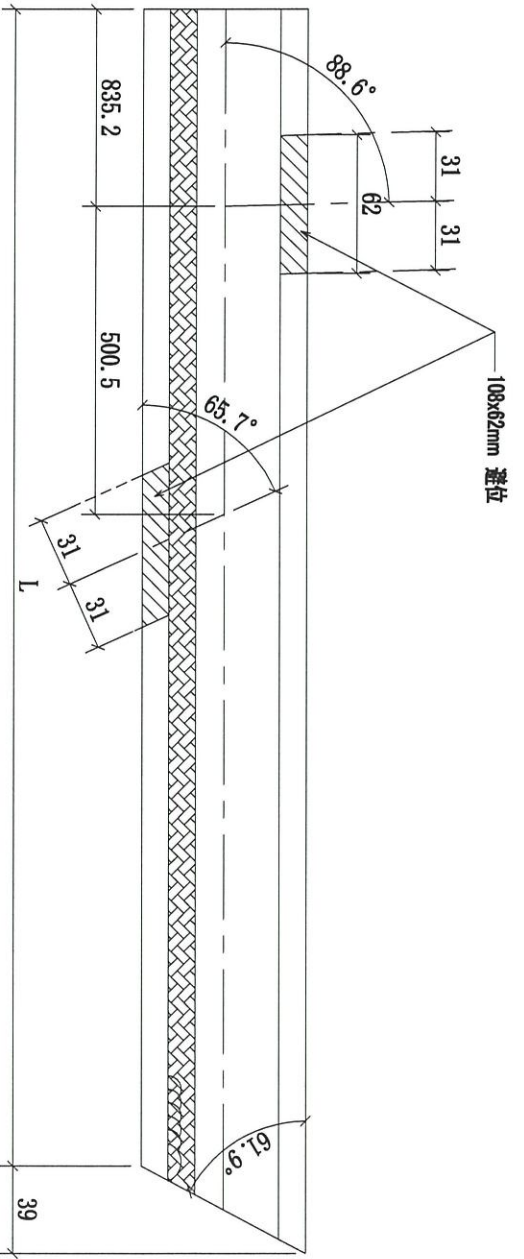
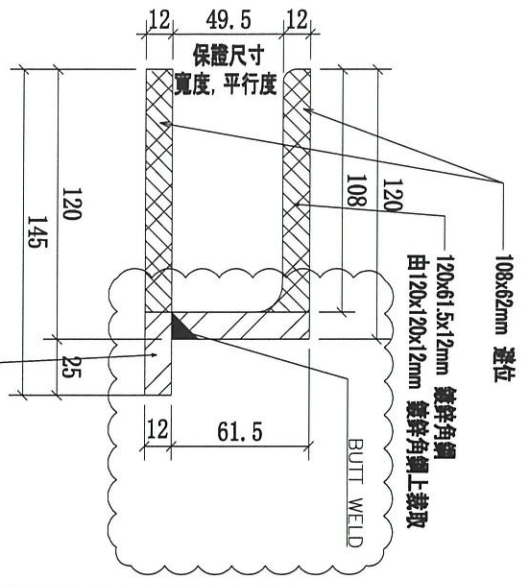

底槽  
1/F

一開二出貨

|    |                |         |    |      |          |
|----|----------------|---------|----|------|----------|
| 序號 | 物料編號           | 長度 (L:) | 數量 | 使用位置 | 樓層       |
| 01 | 1/F-MS02-GTR06 | 4007    | 1  | 1/F  | 3005-GP3 |

|    |                                       |    |      |            |    |                |
|----|---------------------------------------|----|------|------------|----|----------------|
| 名稱 | 攔河鋼件焊接鍍鋅鋼槽                            | 制圖 | CJM  | 2021.05.10 | 修改 | A              |
| 材料 | 120x120x12mm 鍍鋅 145x12mm 鍍鋅(損: SJ275) | 復核 | SHUI | 2021.05.15 | 日期 | 20210528       |
| 顏色 |                                       | 批準 |      |            | 圖號 | 1/F-MS01-GTR06 |



美特鋁質 有限公司  
MIDI Aluminium Fabricator Ltd.

工程號 J-852 地盤 亞皆老街 / 橫河

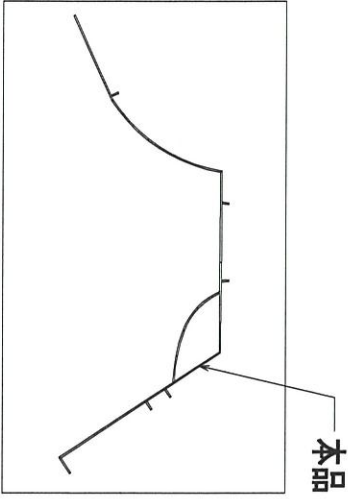

145x12mm 鍍鋅鋼板  
(此面為外側)

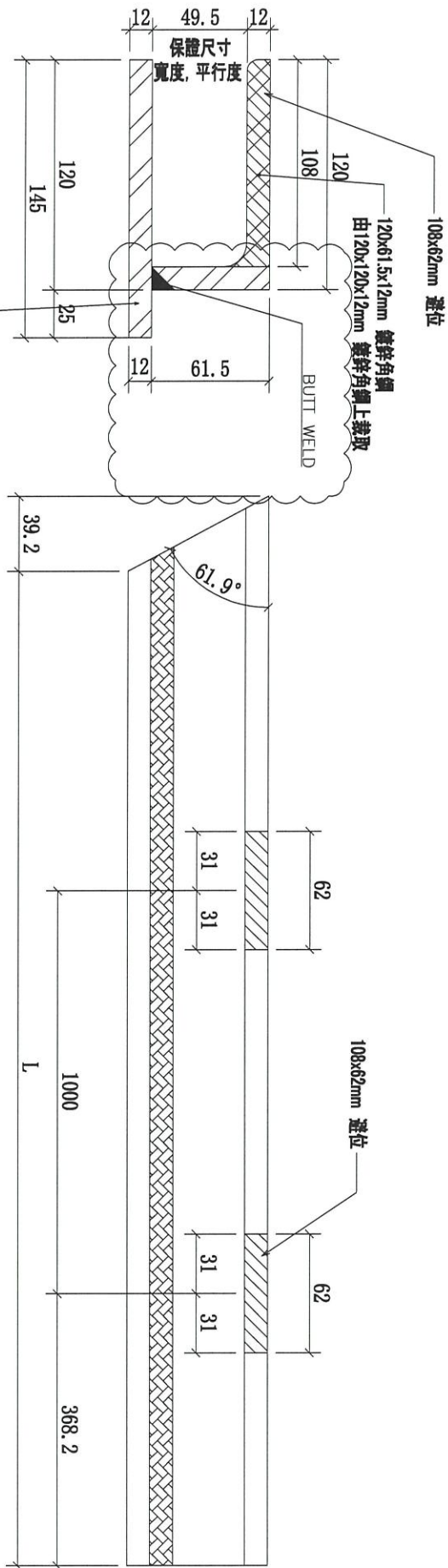

底槽

11F

一開=出貨\*

|    |    |                |         |    |      |          |
|----|----|----------------|---------|----|------|----------|
| 01 | 序號 | 物料編號           | 長度 (L:) | 數量 | 使用位置 | 樓層       |
|    |    | 1/F-MS02-GTR07 | 4268    | 1  | 1/F  | 3005-GP3 |

|    |                                       |    |      |            |    |                |
|----|---------------------------------------|----|------|------------|----|----------------|
| 名稱 | 橫河鋼件焊接鍍鋅鋼槽                            | 制圖 | CJM  | 2021.05.10 | 修改 | A              |
| 材料 | 120x120x12mm 鍍鋅 145x12mm 鍍鋅(橫: SJ275) | 復核 | SHUI | 2021.05.15 | 日期 | 20210528       |
| 顏色 |                                       | 批准 |      |            | 圖號 | 1/F-MS02-GTR07 |



美特鋁質 有限公司

MIDI Aluminium Fabricator Ltd.

工程號

J-852

地盤

亞皆老街 / 攬河

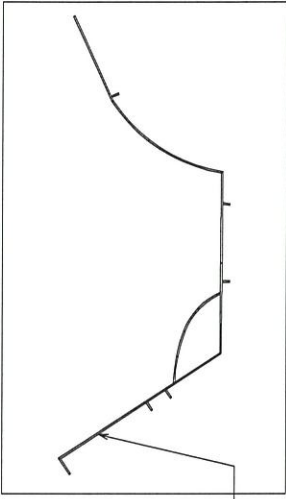

本品

145x12mm 鍍鋅鋼板  
(此面為外側)

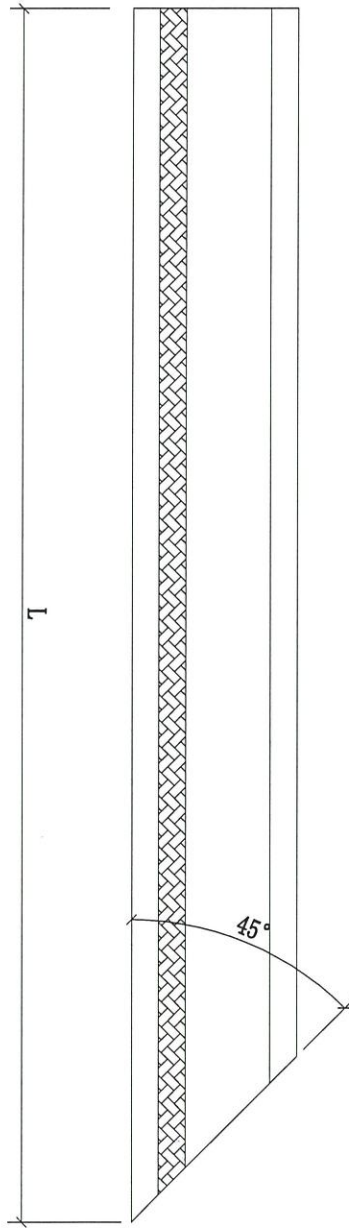
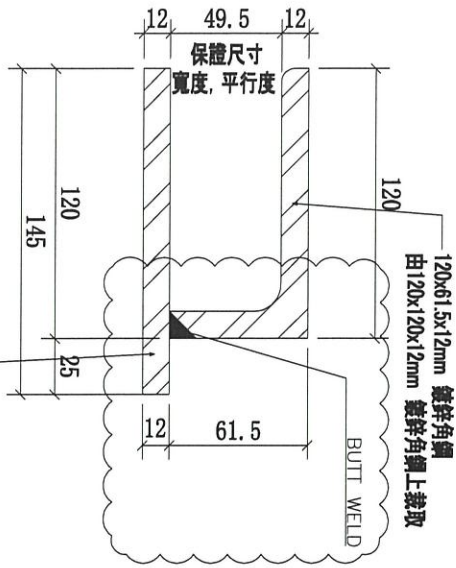

底槽

1/F

一間 = 出貨

|    |    |                |         |    |      |          |
|----|----|----------------|---------|----|------|----------|
| 01 | 序號 | 物料編號           | 長度 (L:) | 數量 | 使用位置 | 樓層       |
|    |    | 1/F-MS02-GTR08 | 4268    | 1  | 1/F  | 3005-GP3 |

|    |                                       |    |      |            |    |                |
|----|---------------------------------------|----|------|------------|----|----------------|
| 名稱 | 攬河鋼件焊接鍍鋅鋼槽                            | 制圖 | CJM  | 2021.05.10 | 修改 | A              |
| 材料 | 120x120x12mm 鍍鋅 145x12mm 鍍鋅(標: SJ275) | 復核 | SHUI | 2021.05.15 | 日期 | 20210528       |
| 顏色 |                                       | 批準 |      |            | 圖號 | 1/F-MS02-GTR08 |



美特鋁質 有限公司  
MIDI Aluminium Fabricator Ltd.

工程號 | J-852 | 地盤 | 亞皆老街 / 橫河

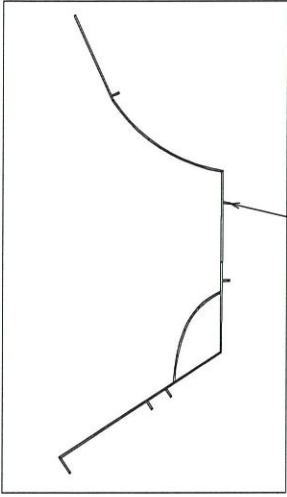

本品

145x12mm 鍍鋅鋼板  
(此面為外側)

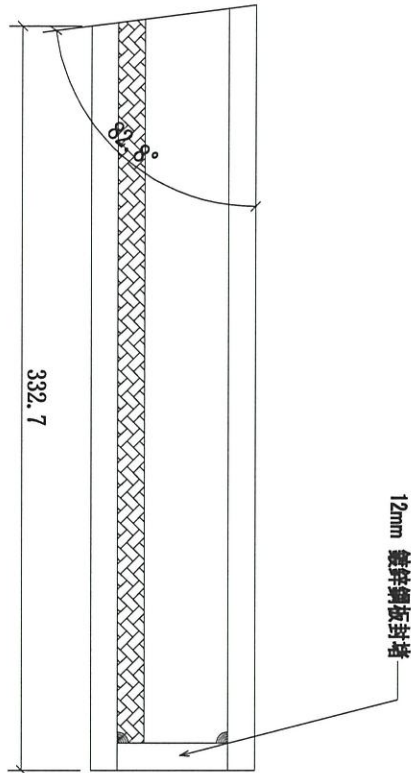
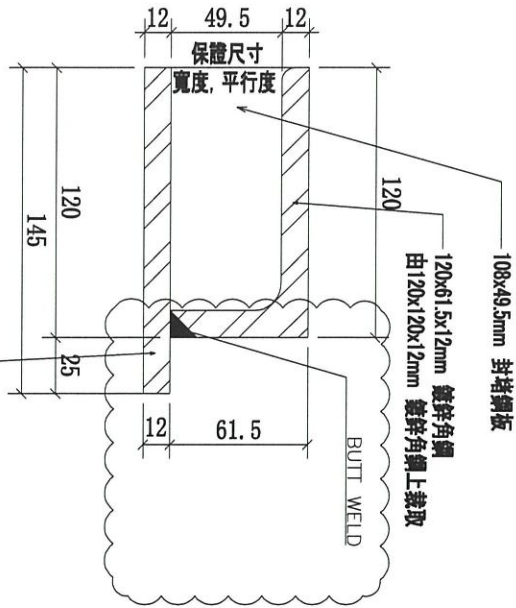

底槽  
1/F

|    |                |         |    |      |          |
|----|----------------|---------|----|------|----------|
| 序號 | 物料編號           | 長度 (L:) | 數量 | 使用位置 | 樓層       |
| 01 | 1/F-MS02-GTR09 | 332.7   | 1  | 1/F  | 3005-GP3 |

|    |                                       |    |      |            |    |                |
|----|---------------------------------------|----|------|------------|----|----------------|
| 名稱 | 橫河鋼件焊接鍍鋅鋼槽                            | 制圖 | CJM  | 2021.05.10 | 修改 | A              |
| 材料 | 120x120x12mm 鍍鋅 145x12mm 鍍鋅(橫: SJ275) | 復核 | SHUI | 2021.05.15 | 日期 | 20210528       |
| 顏色 |                                       | 批准 |      |            | 圖號 | 1/F-MS02-GTR09 |



美特鋁質 有限公司  
MIDI Aluminium Fabricator Ltd.

工程號 J-852 地盤 亞皆老街 / 擴河

底槽  
1/F

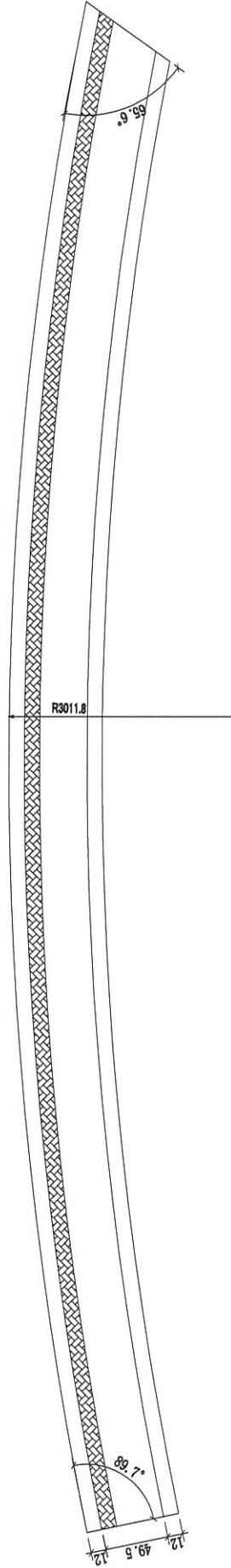
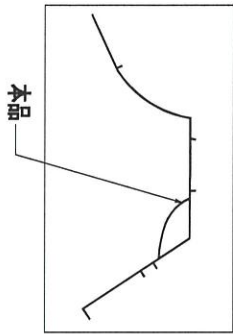
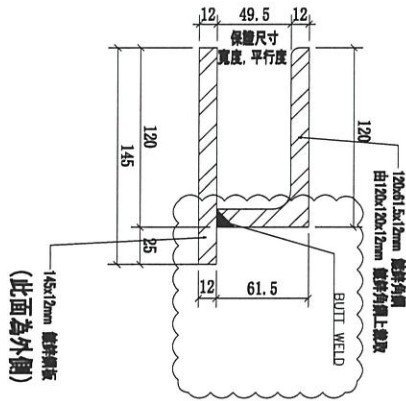

|    |                |         |    |      |          |
|----|----------------|---------|----|------|----------|
| 序號 | 物料編號           | 長度 (L:) | 數量 | 使用位置 | 樓層       |
| 01 | 1/F-MS02-STR10 | 1210.1  | 1  | 1/F  | 3005-GP3 |

|    |  |    |      |            |    |                |  |  |
|----|--|----|------|------------|----|----------------|--|--|
| 名稱 | 擴河鋼件焊接鍍鋅鋼槽                             | 制圖 | CJM  | 2021.05.10 | 修改 | A              |  |  |
| 材料 | 120x120x12mm 鍍鋅 145x12mm 鍍鋅 (標: SJ275) | 復核 | SHUI | 2021.05.15 | 日期 | 20210528       |  |  |
| 顏色 |  | 批準 |      |            | 圖號 | 1/F-MS02-STR10 |  |  |



美特鋁質 有限公司  
MIDI Aluminium Fabricator Ltd.

工程號 J-852 地盤 亞皆老街 / 擴河

底槽  
11F

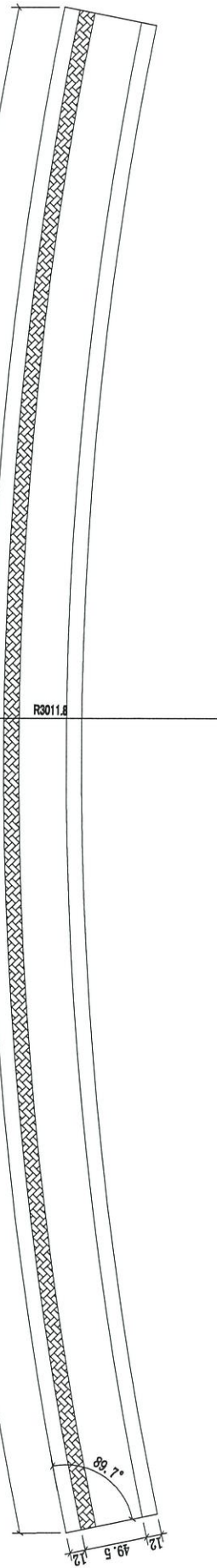
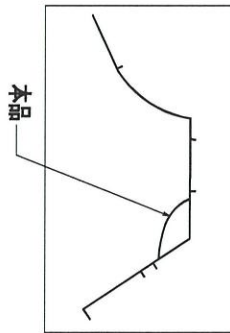
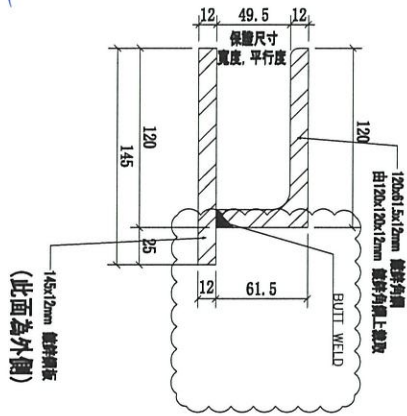

|    |                |        |   |     |          |
|----|----------------|--------|---|-----|----------|
| 01 | 1/F-MS02-STR11 | 1207.5 | 1 | 1/F | 3005-GP3 |
|----|----------------|--------|---|-----|----------|

|    |                                       |    |      |            |    |                |
|----|---------------------------------------|----|------|------------|----|----------------|
| 名稱 | 擴河鋼件焊接鍍鋅鋼槽                            | 制圖 | CJM  | 2021.05.10 | 修改 | A              |
| 材料 | 120x120x12mm 鍍鋅 145x12mm 鍍鋅(標: SJ275) | 復核 | SHUI | 2021.05.15 | 日期 | 20210528       |
| 顏色 |                                       | 批准 |      |            | 圖號 | 1/F-MS02-STR11 |



美特鋁質有限公司  
MIDI Aluminium Fabricator Ltd.

工程號 J-852 地盤 亞皆老街 / 攔河

底槽  
1/F

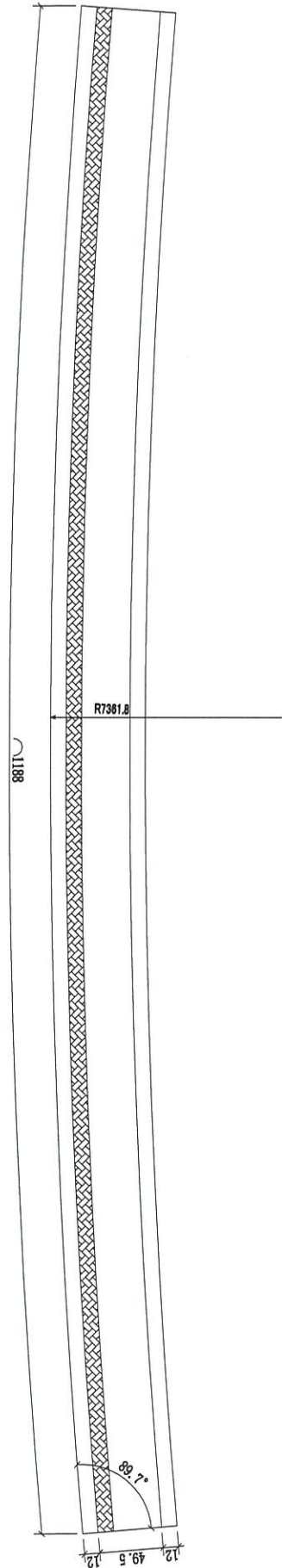
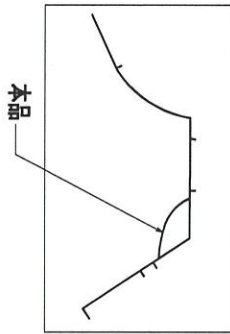
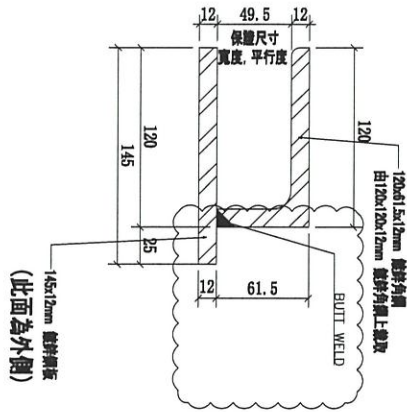

|    |                |         |    |      |          |
|----|----------------|---------|----|------|----------|
| 序號 | 物料編號           | 長度 (L:) | 數量 | 使用位置 | 樓層       |
| 01 | 1/F-MS02-STR12 | 1188    | 1  | 1/F  | 3005-GP3 |

|    |  |    |      |            |    |                |  |
|----|--|----|------|------------|----|----------------|--|
| 名稱 | 攔河鋼件焊接鍍鋅鋼槽                             | 制圖 | CJM  | 2021.05.10 | 修改 | A              |  |
| 材料 | 120x120x12mm 鍍鋅 145x12mm 鍍鋅 (標: SJ275) | 復核 | SHUI | 2021.05.15 | 日期 | 20210528       |  |
| 顏色 |  | 批准 |      |            | 圖號 | 1/F-MS02-STR12 |  |



美特鋁質有限公司  
MIDI Aluminium Fabricator Ltd.

工程號 J-852 地盤 亞答老街 / 攔河

底槽  
1/F

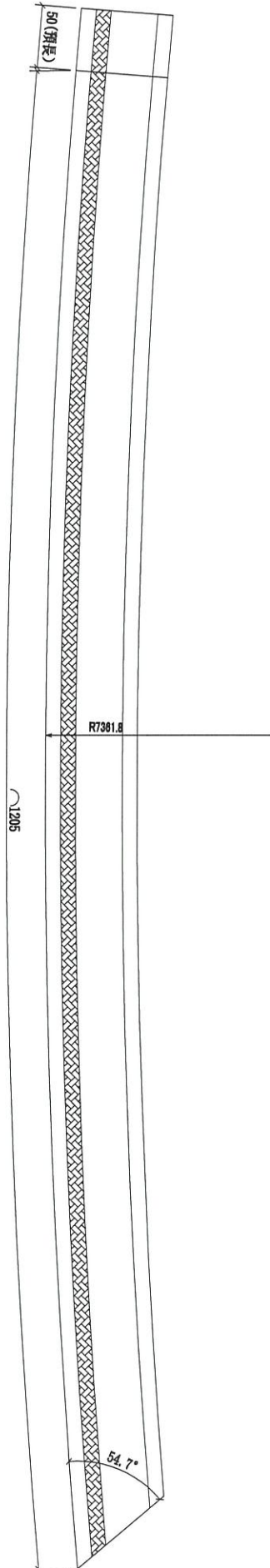
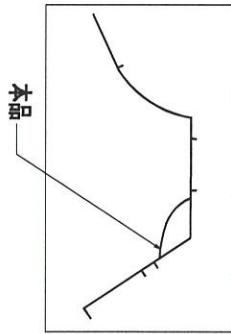
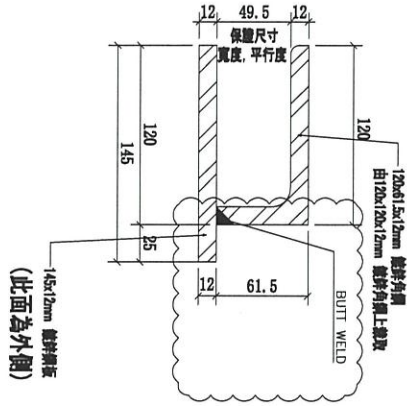

|    |                |         |    |      |          |
|----|----------------|---------|----|------|----------|
| 序號 | 物料編號           | 長度 (L:) | 數量 | 使用位置 | 樓層       |
| 01 | 1/F-MS02-STR13 | 1255    | 1  | 1/F  | 3005-GP3 |

|    |  |    |      |            |    |                |  |  |
|----|--|----|------|------------|----|----------------|--|--|
| 名稱 | 攔河鋼件焊接鍍鋅鋼槽                               | 制圖 | CJM  | 2021.05.10 | 修改 | A              |  |  |
| 材料 | 120x120x12mm 鐵線角 145x12mm 鐵線角 (標: SJ275) | 復核 | SHUI | 2021.05.15 | 日期 | 20210528       |  |  |
| 顏色 |  | 批准 |      |            | 圖號 | 1/F-MS02-STR13 |  |  |



美特鋁質 有限公司  
MIDI Aluminium Fabricator Ltd.

工程號 J-852 地盤 亞皆老街 / 攬河

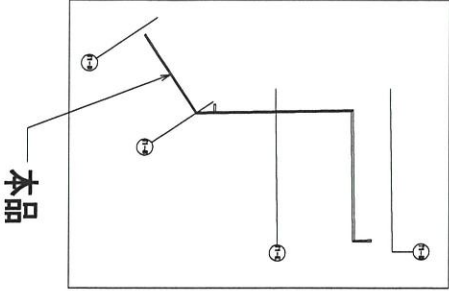

底槽  
11F

一開=出貨 ☆

|    |                |         |    |      |          |
|----|----------------|---------|----|------|----------|
| 序號 | 物料編號           | 長度 (L:) | 數量 | 使用位置 | 樓層       |
| 01 | 1/F-MS03-GTR01 | 4179+50 | 1  | 1/F  | 3005-GP3 |

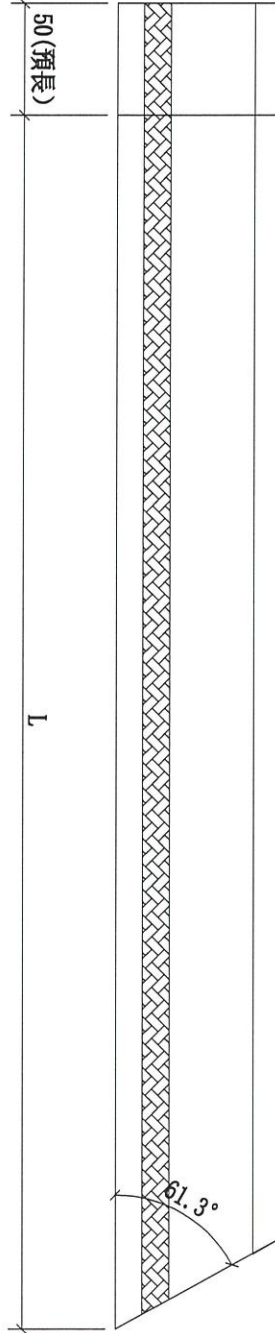
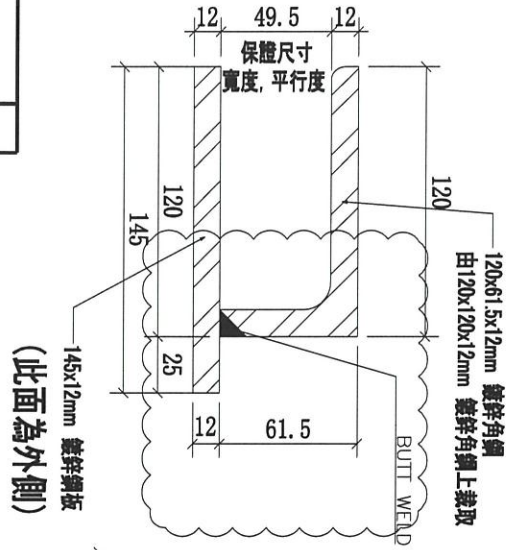

|    |                                       |    |      |            |    |                |  |  |
|----|---------------------------------------|----|------|------------|----|----------------|--|--|
| 名稱 | 攬河鋼件焊接鍍鋅鋼槽                            | 制圖 | CJM  | 2021.05.10 | 修改 | A              |  |  |
| 材料 | 120x120x12mm 鍍鋅 145x12mm 鍍鋅(標: SJ275) | 復核 | SHUI | 2021.05.15 | 日期 | 20210528       |  |  |
| 顏色 |                                       | 批準 |      |            | 圖號 | 1/F-MS03-GTR01 |  |  |



美特鋁質 有限公司  
MIDI Aluminium Fabricator Ltd.

工程號 J-852 地盤 亞皆老街 / 攔河

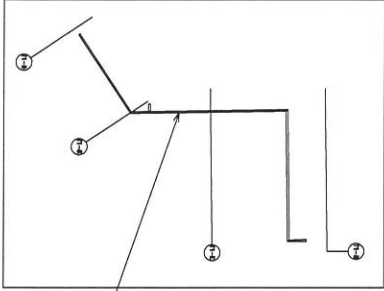

本品

底槽  
1/F

一開=出貨

|    |                |         |    |      |          |
|----|----------------|---------|----|------|----------|
| 序號 | 物料編號           | 長度 (L:) | 數量 | 使用位置 | 樓層       |
| 01 | 1/F-MS03-GTR02 | 3463    | 1  | 1/F  | 3005-GP3 |

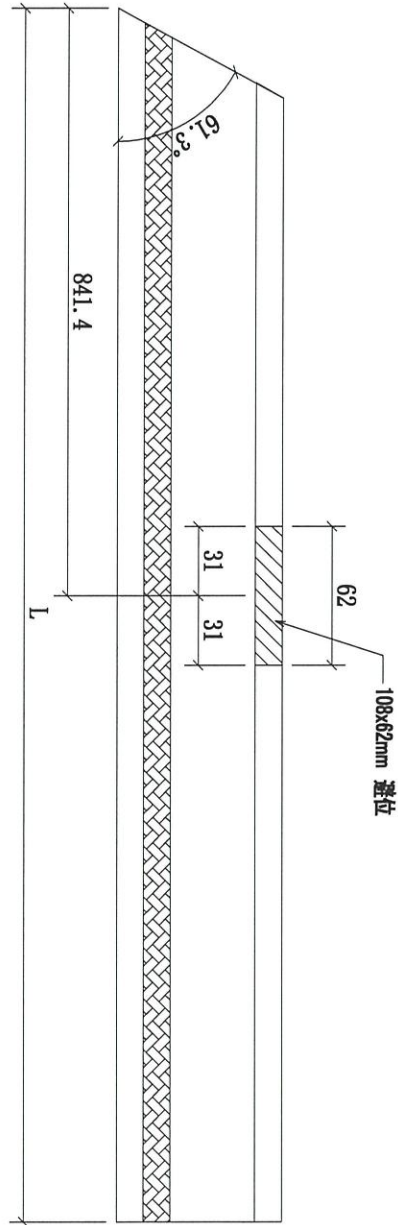
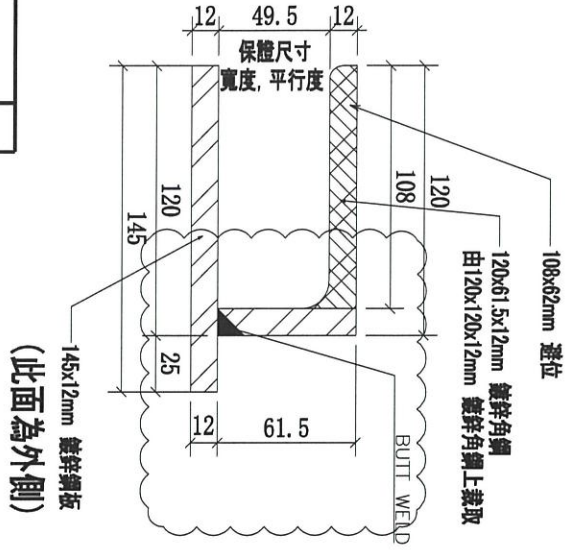

|    |                                       |    |      |            |    |                |
|----|---------------------------------------|----|------|------------|----|----------------|
| 名稱 | 攔河鋼件焊接鍍鋅鋼槽                            | 制圖 | CJM  | 2021.05.10 | 修改 | A              |
| 材料 | 120x120x12mm 鍍鋅 145x12mm 鍍鋅(標: SJ275) | 復核 | SHUI | 2021.05.15 | 日期 | 20210528       |
| 顏色 |                                       | 批準 |      |            | 圖號 | 1/F-MS03-GTR02 |



美特鋁質 有限公司  
MIDI Aluminium Fabricator Ltd.

工程號 J-852 地盤 亞皆老街 / 攔河

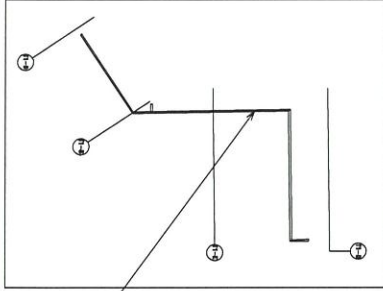

本品

145x12mm 鍍鋅鋼板  
(此面為外側)

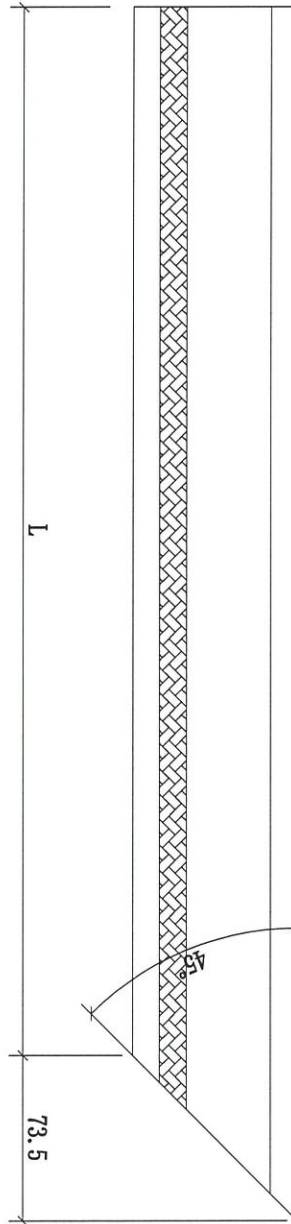
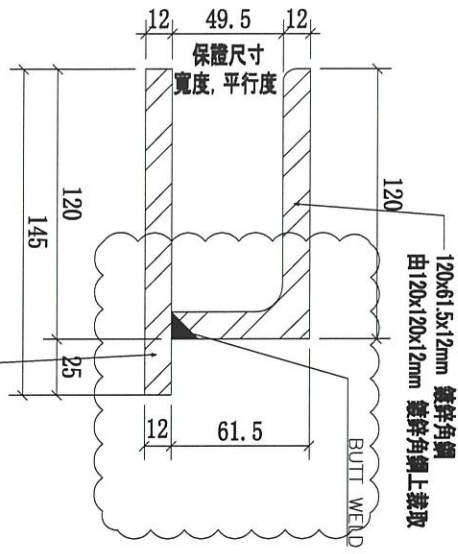

底槽  
1/F

一間=出貨 ☆

|    |    |                |         |    |      |          |
|----|----|----------------|---------|----|------|----------|
| 01 | 序號 | 物料編號           | 長度 (L:) | 數量 | 使用位置 | 樓層       |
|    |    | 1/F-MS03-GTR03 | 3463    | 1  | 1/F  | 3005-GP3 |

|    |                                       |    |      |            |    |                |  |
|----|---------------------------------------|----|------|------------|----|----------------|--|
| 名稱 | 攔河鋼件焊接鍍鋅鋼槽                            | 制圖 | CJM  | 2021.05.10 | 修改 | A              |  |
| 材料 | 120x120x12mm 鍍鋅 145x12mm 鍍鋅(標: SJ275) | 復核 | SHUI | 2021.05.15 | 日期 | 20210528       |  |
| 顏色 |                                       | 批準 |      |            | 圖號 | 1/F-MS03-GTR03 |  |



美特鋁質有限公司  
MIDI Aluminium Fabricator Ltd.

工程號 J-852 地盤 亞皆老街 / 攔河

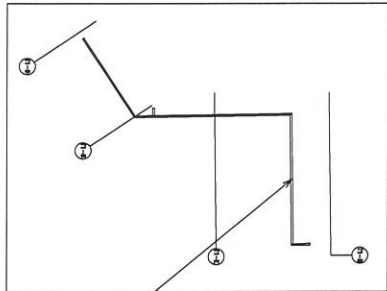

本品

145x12mm 鍍鋅鋼板  
(此面為外側)

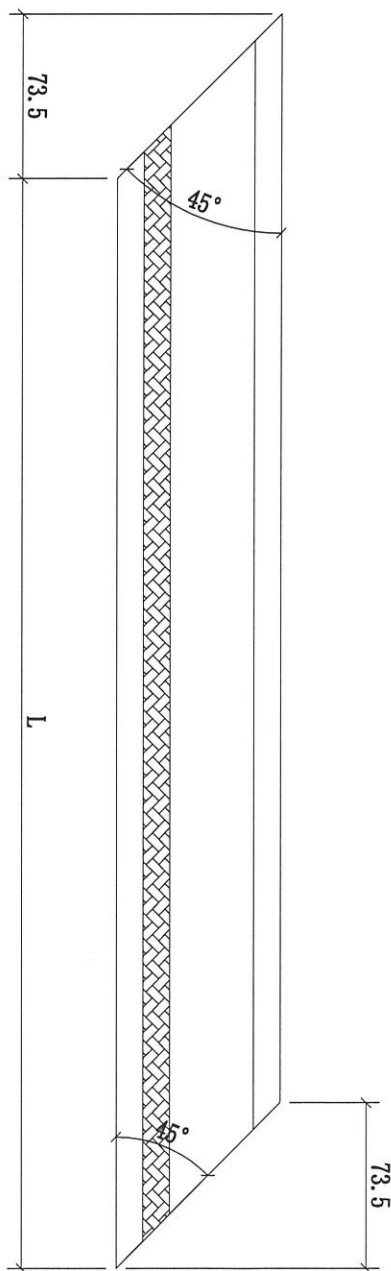
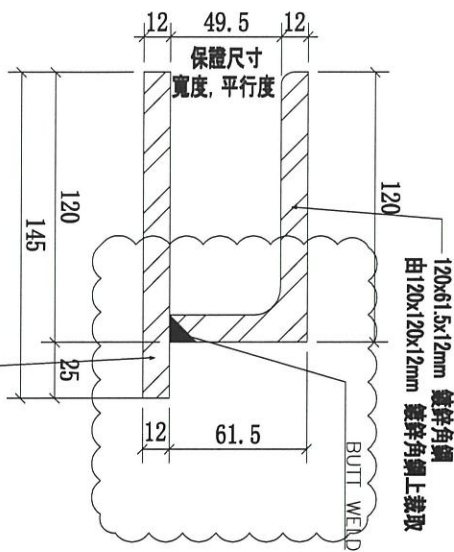

底槽  
1/F

一開二出貨 ☆

|    |                |         |    |      |          |
|----|----------------|---------|----|------|----------|
| 序號 | 物料編號           | 長度 (L:) | 數量 | 使用位置 | 樓層       |
| 01 | 1/F-MS03-GTR04 | 5810    | 1  | 1/F  | 3005-GP3 |

|    |                                       |    |      |            |    |                |
|----|---------------------------------------|----|------|------------|----|----------------|
| 名稱 | 攔河鋼件焊接鍍鋅鋼槽                            | 制圖 | CJM  | 2021.05.10 | 修改 | A              |
| 材料 | 120x120x12mm 鍍鋅 145x12mm 鍍鋅(標: SJ275) | 復核 | SHUI | 2021.05.15 | 日期 | 20210528       |
| 顏色 |                                       | 批准 |      |            | 圖號 | 1/F-MS03-GTR04 |