



工程指示 / 要求簡箋(E.I.)

工程指示編號：EI / 3440 / 21

修改版次：-

工程編號：J - 852

工程名稱：亞皆老街中電

工程項目：吊趟 廠用玻璃 (T3: 5/F) 重做 2/W2/T3A 急!

收件人：Maggie/ 生統

發件人：Ant Yeung

日期：24/05/2021

□要求提供 / □確認 事項：

- | | | |
|------------------------------------|-------------------------------------|-------------------------------|
| <input type="checkbox"/> 初步鋁料 B.M. | <input type="checkbox"/> 加工拆圖，然後生產 | <input type="checkbox"/> 尺寸表 |
| <input type="checkbox"/> 正式鋁料 B.M. | <input type="checkbox"/> 技術上資料 / 指示 | <input type="checkbox"/> 報價 |
| <input type="checkbox"/> 配件 B.M. | <input type="checkbox"/> 樣辦或貨品說明書 | <input type="checkbox"/> 分判合約 |

內容：

此吊趟拆圖有誤 (因修改了節點但無雲線提示)+ 現場發現吊趟尺寸有誤. 現需重新生產 T3: 5/F 2/W3/T3A 吊趟玻璃供廠組裝用.

請與 EI3429, EI3438 於廠一起組裝出貨. 不需熱浸.

請在 2021.06.01 前完成上列要求。

附：1 頁 BM+ 1 頁位置圖+ 1 頁加工圖

以上項目為：

- | | | |
|---------------------------------|--------------------------------------|--------------------------------|
| <input type="checkbox"/> 原合約工程包 | <input type="checkbox"/> 原合約工程加 / 減賬 | <input type="checkbox"/> 新工程報價 |
|---------------------------------|--------------------------------------|--------------------------------|

原因：-

分發東莞各部門：

- | | | | | | | | |
|---------------------------------|------------------------------|---|---|-------------------------------|------------------------------|--------------------------------|---|
| <input type="checkbox"/> 生產技術總監 | <input type="checkbox"/> 連附件 | <input type="checkbox"/> 技術部 | <input type="checkbox"/> 連附件 | <input type="checkbox"/> 生產部 | <input type="checkbox"/> 連附件 | <input type="checkbox"/> 機械設計部 | <input type="checkbox"/> 連附件 |
| <input type="checkbox"/> 採購部 | <input type="checkbox"/> 連附件 | <input checked="" type="checkbox"/> 生產統籌部 | <input checked="" type="checkbox"/> 連附件 | <input type="checkbox"/> 小羅&清 | <input type="checkbox"/> 連附件 | | |
| <input type="checkbox"/> 質檢部 | <input type="checkbox"/> 連附件 | <input type="checkbox"/> 會計部 | <input type="checkbox"/> 連附件 | <input type="checkbox"/> 報關組 | <input type="checkbox"/> 連附件 | <input type="checkbox"/> 其他 | <u>楊榮輝</u> <input type="checkbox"/> 連附件 |

分發其他分判：

- | | |
|--|------------------------------|
| <input checked="" type="checkbox"/> 水洪 | <input type="checkbox"/> 連附件 |
|--|------------------------------|

分發香港各部門：

- | | | | | | | | | | |
|---|------------------------------|-------------------------------|------------------------------|------------------------------|------------------------------|-----------------------------|---|------------------------------|----|
| <input type="checkbox"/> 行政部 | <input type="checkbox"/> 連附件 | <input type="checkbox"/> 會計部 | <input type="checkbox"/> 連附件 | <input type="checkbox"/> 統籌部 | <input type="checkbox"/> 連附件 | 林哥 | <input checked="" type="checkbox"/> 工程部地盤科文 | <input type="checkbox"/> 連附件 | 祥哥 |
| <input checked="" type="checkbox"/> 採購部 | <input type="checkbox"/> 連附件 | <input type="checkbox"/> QS 部 | <input type="checkbox"/> 連附件 | <input type="checkbox"/> 維修部 | <input type="checkbox"/> 連附件 | <input type="checkbox"/> 其他 | _____ <input type="checkbox"/> 連附件 | | |

傳遞編號：

HK 1150 / 21

發件人簽署：

項目經理簽署：



美特鋁質 有限公司
MIDI Aluminium Fabricator Ltd.

工程號 J-852 地盤 亞皆老街

WINDOW MARK	W2 T3A
LOCATION	1/F-5/F LV./DN. AT TOWER 3 FLAT A
SECTION	-
GLAZING	-
QUANTITY	4
REMARKS	NSR: T3-09&10/TESTED CASE: W102

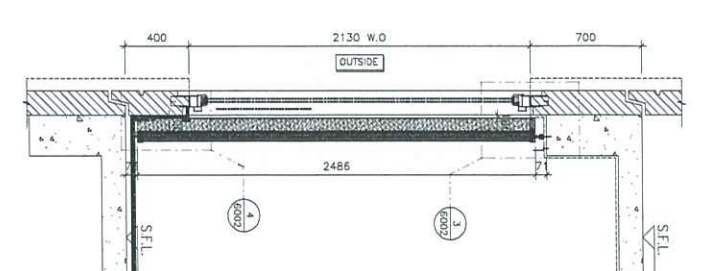
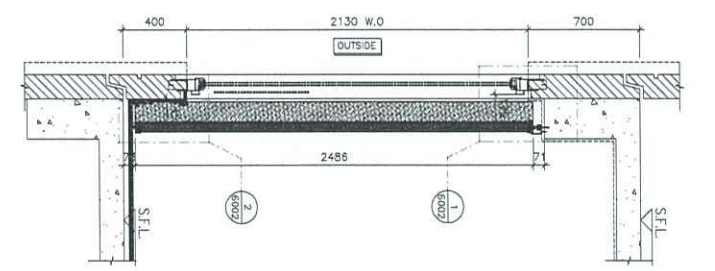
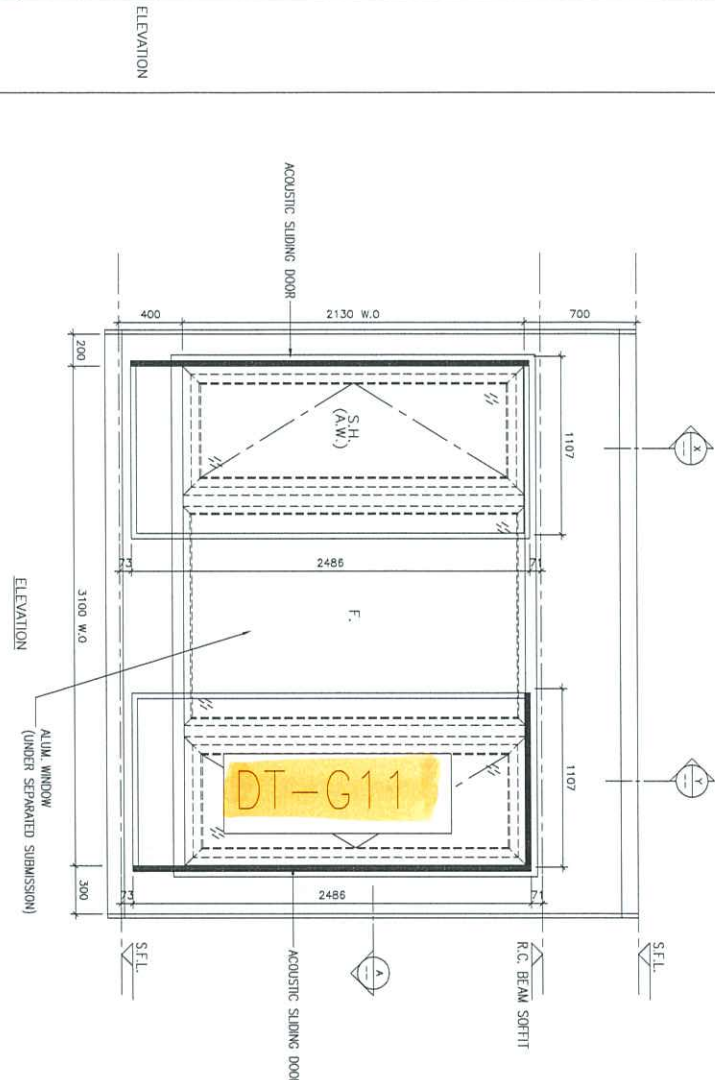
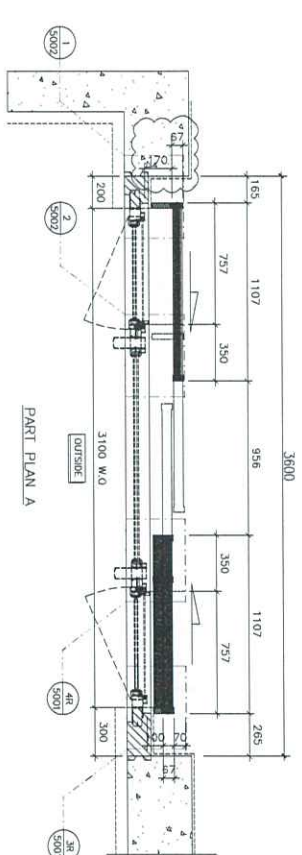

名稱	玻璃(5層樣板)安裝位置圖	制圖	吳沛瑜	2020.9.15	修改	
材料		復核			日期	
顏色		批准			圖號	J852-DT-BLW22

 美特鋁質 有限公司 MIDI Aluminium Fabricator Ltd.	工程號:	J852	計算:	吳祿瑜		日期:	2021.5.20		送呈:	胡哥		
	地盤名稱:	亞皆老街	核對:			日期:			副本:			
	廠用玻璃B.M.表	項目類別:	吊趟項目	批准:			日期:			A/C Code:		
BM編號:		修改版次:		總計玻璃面積 (平方米):			2.60					
序號	玻璃圖號	顏色與類型	厚度 (mm)	玻璃尺寸		數量 (塊)	總面積 (平方米)	使用位置	計算參考數值/所屬位置分格			樓層
				寬度 (W mm)	高度 (H mm)				分屬類型	分格寬度	分格高度	
1	DT-G11	8mm THK.TEMPERED GLASS(TG11)	8.0	1063	2442	1	2.60	T3-09&10	玻璃	1107	2486	5F
2				合計:		1	2.60	(W2/T3A)				
加工注意事項/玻璃類型描述:		1).本表中之清片玻璃是 信義 原片, 藍片玻璃是藍欣原片										
		2).本表中所有玻璃對角線尺寸偏差要求不超過負2mm。										
		3).本表中所有玻璃成品均需做雙面保護, 用透明靜電膠紙加四周一寸FK白膠紙做雙面加固保護處理。										
		4).本表中所有玻璃成品均需注明室內外及其玻璃編號/使用位置/樓層, 以便識別。										
		(TG11) 8mm THK. CLEAR TEMPERED GLASS.										

EG-DWG4

 美特鋁質有限公司 MIDI Aluminium Fabricator Ltd.				類別	物料號		
				制圖 譚林輝	2020.4.17	圖號	HW-TG11
修改				復核 謝永林	2020.4.17	數量	見BOM表
日期				批准 Jason		位置	

玻璃類型：TG11

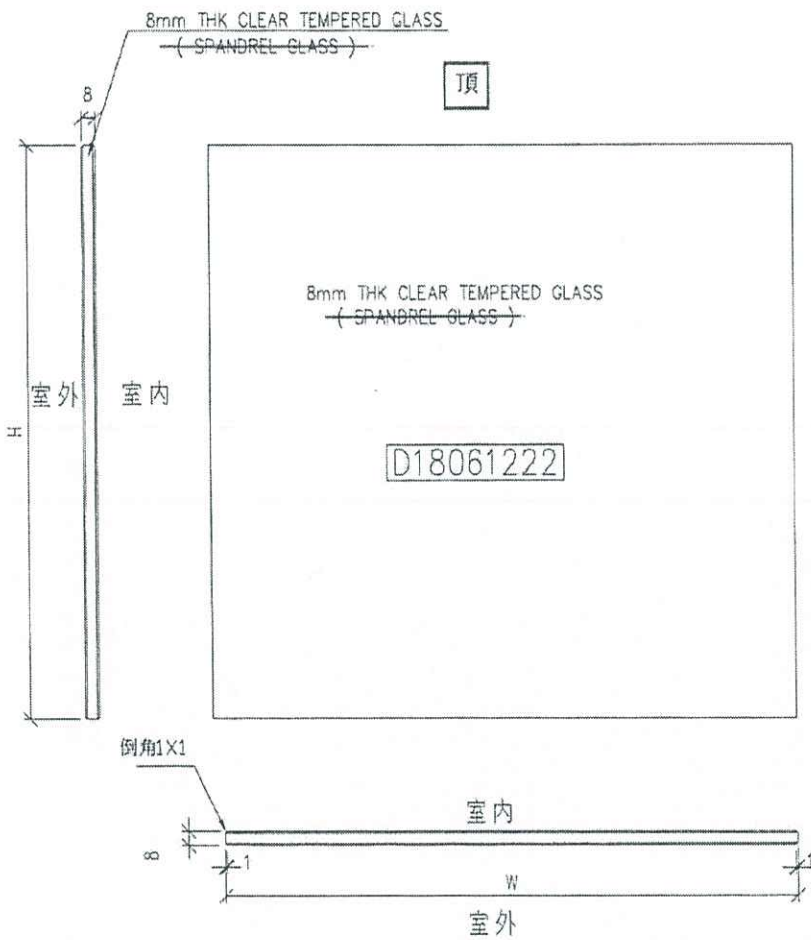

工程號	J-837852	地盤	觀塘裕民坊	附 件
名稱	玻璃加工圖	採用		
材料	8mm THK CLEAR TEMPERED GLASS	地盤		
顏色	(SPANDREL GLASS)	工廠		