

工程指示 / 要求簡箋(E.I.)

工程指示編號：EI / 3394 / 21

修改版次：-

工程編號：J - 852

工程名稱：亞皆老街中電

工程項目：鐵廠來料注意事項

收件人：Maggie

發件人：Ant Yeung

日期：12/05/2021

要求提供 / 確認 事項：

- | | | |
|------------------------------------|-------------------------------------|-------------------------------|
| <input type="checkbox"/> 初步鋁料 B.M. | <input type="checkbox"/> 加工拆圖，然後生產 | <input type="checkbox"/> 尺寸表 |
| <input type="checkbox"/> 正式鋁料 B.M. | <input type="checkbox"/> 技術上資料 / 指示 | <input type="checkbox"/> 報價 |
| <input type="checkbox"/> 配件 B.M. | <input type="checkbox"/> 樣辦或貨品說明書 | <input type="checkbox"/> 分判合約 |

內容：

現時鐵廠來料並未有按早前已夾的落貨方式出貨，導致現時收貨及上料困難，嚴重安全問題現重新提醒，請鐵廠需要特別留意來貨時以下事項：

1) 卡板需使用鐵卡板

2) 散料鐵需包裝好才可出貨

3) 鐵料打紮需按以下：

3.1) 1 卡板: 1.5 層，企料+短橫料，使用鐵卡板 (適用於所有欄河 EI 3049,3050,3083, 3099,3173)

3.2) 長橫料: 最少兩頭打紮，以打紮後穩固為標準，不需使用卡板

請必須按照以上指示打紮出貨，以免因落貨及上料困難發生意外，導致現場停工

謝謝

請在 2021.05.14 前完成上列要求。

附：頁

以上項目為：

- 原合約工程包 原合約工程加 / 減賬 新工程報價

原因：-

分發東莞各部門：

- () 生產技術總監 連附件 () 技術部 連附件 () 生產部 連附件 () 機械設計部 連附件
 () 採購部 連附件 () 生產統籌部 連附件 () 小羅&清 連附件
 () 質檢部 連附件 () 會計部 連附件 () 報關組 連附件 () 其他 楊榮輝 連附件

分發其他分判：

- (v) 水洪 連附件

分發香港各部門：

- () 行政部 連附件 () 會計部 連附件 () 統籌部 連附件 () 工程部地盤科文 連附件 (祥哥)
 () 採購部 連附件 () QS 部 連附件 () 維修部 連附件 () 其他 _____ 連附件

傳遞編號：

HK 121

發件人簽署：

項目經理簽署：

按此標打棧

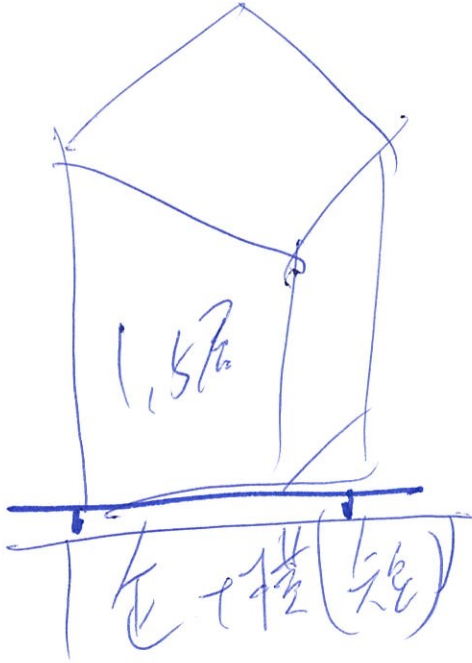

銀光板

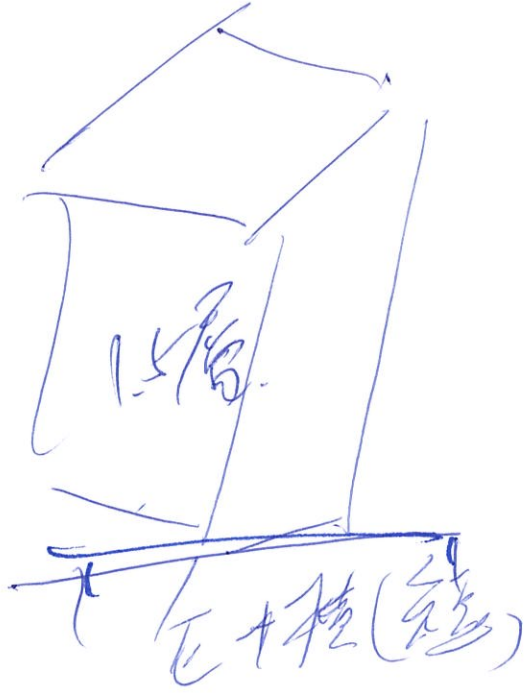

銀光板

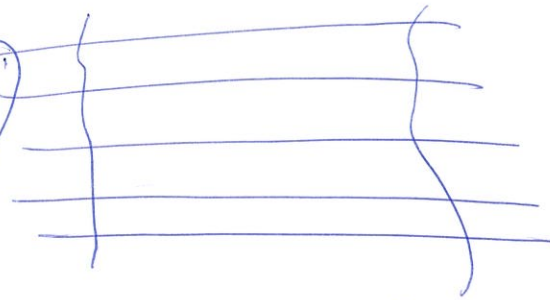

銅卡板



可接受包裝樣

可拆复包装

穿用纤维板

T





MIDI_追貨大隊(12)



度表有更新的嗎？🙏

Wclit : [圖片]

25/3/2021 下午5:56

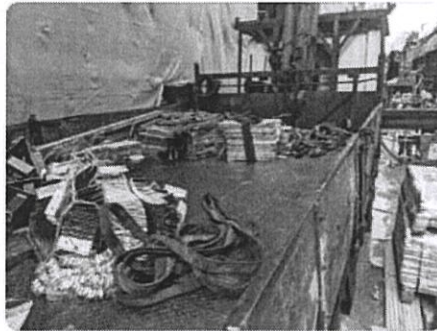

25/3/2021 下午6:01

@Wah 友華，散鐵件唔係用鐵卡板落，散修修落貨，被大判投訴。



Wah



友華，呢個盤要配合嘛。



按住 說話





MIDI_追货大队(12)



25/3/2021 下午6:17



東風

收到，🙏

Wah：@東風 听日开完会，复你啲

25/3/2021 下午6:24



收買人命🙄



25/3/2021 下午7:22

友華，講好用鐵卡板落，不要散修修，為何不配合呢？這樣包裝天秤唔會幫我哋吊上去。🙄



Wclit：@Wah 友華，散鐵件唔係用鐵卡板落，散修修落貨，被大判投訴。

25/3/2021 下午7:40



按住 說話





MIDI_追货大队(12)

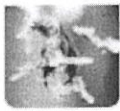

東風

@Wah，华哥，4月15号已有入關紙，請排車落貨 J-852，🙏

Wah：[檔案]J852订单货期表20210409 Update.pdf



東風

@Wah，請照此單落，🙏

東風：[圖片]

10/4/2021 下午9:21



東風



東風

@Wah，如条件充许，散件請跟此样包裝，🙏

12/4/2021 上午9:34



按住 說話





不接妥



Way

安全
SAFETY

誠信
INTEGRITY

卓越
EXCELLENCE

JP
578

不拆
危險

不拆

木棧 ↑ 不拆

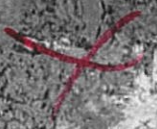

EPAL