

工程指示 / 要求簡箋(E.I.)

工程指示編號：EI / 3386/21 修改版次：-
 工程編號：J - 852 工程名稱：亞皆老街中電
 工程項目：裝棉指引(5mm 孔板, 天花, fins, C 單位露台企身鋁板)
 收件人：生統 / 王良 發件人：Ant Yeung 日期：10/05/2021

要求提供 / 確認 事項：

- | | | |
|------------------------------------|-------------------------------------|-------------------------------|
| <input type="checkbox"/> 初步鋁料 B.M. | <input type="checkbox"/> 加工拆圖，然後生產 | <input type="checkbox"/> 尺寸表 |
| <input type="checkbox"/> 正式鋁料 B.M. | <input type="checkbox"/> 技術上資料 / 指示 | <input type="checkbox"/> 報價 |
| <input type="checkbox"/> 配件 B.M. | <input type="checkbox"/> 樣辦或貨品說明書 | <input type="checkbox"/> 分判合約 |

內容：

請按加工圖標示指引，為 5mm 孔板裝棉出貨，請留意：

此裝棉指引用於 5mm 孔板，包括 EI3265(天花)，EI3156(C 單位露台企身鋁板)，EI3157(FINS 鋁板)

1) 棉 25mm 厚，黑色面靠向孔面 ✓

2) 不用棉叉 ✓

3) 放好棉後，按附圖標示，用膠紙固定好棉出貨 / 有(2)份 ✓

謝謝

請在 2021.05.11 前完成上列要求。

附：1 頁

以上項目為：

原合約工程包 原合約工程加 / 減賬 新工程報價

原因：-

分發東莞各部門：

- | | | | |
|--|--|--|--|
| <input type="checkbox"/> 生產技術總監 <input type="checkbox"/> 連附件 | <input type="checkbox"/> 技術部 <input type="checkbox"/> 連附件 | <input type="checkbox"/> 生產部 <input type="checkbox"/> 連附件 | <input type="checkbox"/> 機械設計部 <input type="checkbox"/> 連附件 |
| <input type="checkbox"/> 採購部 <input type="checkbox"/> 連附件 | <input checked="" type="checkbox"/> 生產統籌部 <input type="checkbox"/> 連附件 | <input type="checkbox"/> 小羅 & 清 <input type="checkbox"/> 連附件 | |
| <input checked="" type="checkbox"/> 質檢部 <input type="checkbox"/> 連附件 | <input type="checkbox"/> 會計部 <input type="checkbox"/> 連附件 | <input type="checkbox"/> 報關組 <input type="checkbox"/> 連附件 | <input type="checkbox"/> 其他 楊榮輝 <input type="checkbox"/> 連附件 |

分發其他分判：

(v) 水洪 連附件

分發香港各部門：

- | | | | |
|---|--|---|---|
| <input type="checkbox"/> 行政部 <input type="checkbox"/> 連附件 | <input type="checkbox"/> 會計部 <input type="checkbox"/> 連附件 | <input type="checkbox"/> 統籌部 <input type="checkbox"/> 連附件 | <input checked="" type="checkbox"/> 工程部地盤科文 <input type="checkbox"/> 連附件 祥哥 |
| <input type="checkbox"/> 採購部 <input type="checkbox"/> 連附件 | <input type="checkbox"/> QS 部 <input type="checkbox"/> 連附件 | <input type="checkbox"/> 維修部 <input type="checkbox"/> 連附件 | <input type="checkbox"/> 其他 _____ <input type="checkbox"/> 連附件 |

傳遞編號：

HK 1030/21

發件人簽署：

項目經理簽署：

裝料指引

- ① 天花 E33265
- ② Fms E33157
- ③ 膠合板 E3356

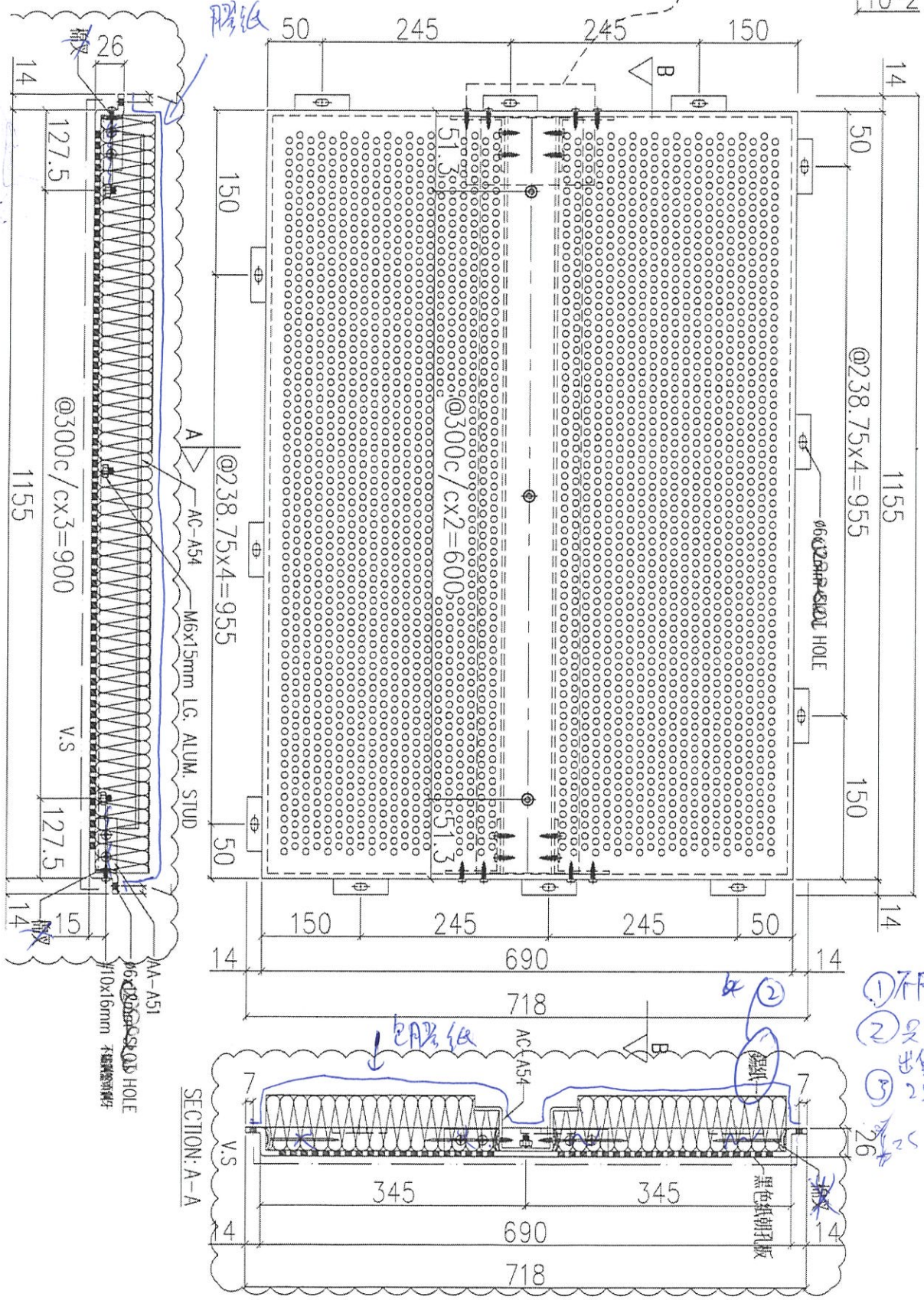
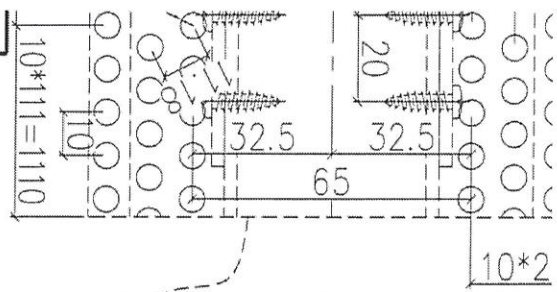

- ① 不用拆叉
- ② 是用膠紙包圍
- ③ 25仔棉(包)

铝板加工圖	制圖	LHR	2021.03.08	修改	A
5mm THK. ALUM. CLADDING	復核	-	-	日期	2021.04.02
FN090M	批准			圖號	J852-A