

工程指示 / 要求簡箋(E.I.)

工程指示編號：EI / 3372 / 21 修改版次：B  
 工程編號：J - 852 工程名稱：亞皆老街中電  
 工程項目：鐘樓-Skylight 地盤用鋁板 (加工)  
 收件人：生統 發件人：Ant Yeung 日期：06/07/2021

要求提供 /  確認 事項：

- |                                    |                                     |                               |
|------------------------------------|-------------------------------------|-------------------------------|
| <input type="checkbox"/> 初步鋁料 B.M. | <input type="checkbox"/> 加工拆圖，然後生產  | <input type="checkbox"/> 尺寸表  |
| <input type="checkbox"/> 正式鋁料 B.M. | <input type="checkbox"/> 技術上資料 / 指示 | <input type="checkbox"/> 報價   |
| <input type="checkbox"/> 配件 B.M.   | <input type="checkbox"/> 樣辦或貨品說明書   | <input type="checkbox"/> 分判合約 |

內容：

B 版：按則師 comment 加室內~~正~~遮膠隙 室內白 放行噴塗室內顏色: UCT902435SC-3 (白)

A 版：補回 VF 面。放行噴塗 室外 UCT203541SC-3 (啡紅).

暫停噴塗 室內顏色: UCT902435SC-3 (白)

請按加工圖生產鐘樓-Skylight 鋁板

室外顏色：UCT203541SC-3 (啡紅). 室內顏色: UCT902435SC-3 (白).

請在 2021.06. 前完成上列要求。

附：1 頁 BM + 54 頁加工圖

以上項目為：

- 原合約工程包  原合約工程加 / 減賬  新工程報價

原因：-

分發東莞各部門：

- |  |  |  |   |
|--|--|--|---|
| <input type="checkbox"/> 生產技術總監 <input type="checkbox"/> 連附件 | <input type="checkbox"/> 技術部 <input type="checkbox"/> 連附件              | <input type="checkbox"/> 生產部 <input type="checkbox"/> 連附件    | <input type="checkbox"/> 機械設計部 <input type="checkbox"/> 連附件         |
| <input type="checkbox"/> 採購部 <input type="checkbox"/> 連附件    | <input checked="" type="checkbox"/> 生產統籌部 <input type="checkbox"/> 連附件 | <input type="checkbox"/> 小羅 & 清 <input type="checkbox"/> 連附件 |   |
| <input type="checkbox"/> 質檢部 <input type="checkbox"/> 連附件    | <input type="checkbox"/> 會計部 <input type="checkbox"/> 連附件              | <input type="checkbox"/> 報關組 <input type="checkbox"/> 連附件    | <input type="checkbox"/> 其他 <u>楊榮輝</u> <input type="checkbox"/> 連附件 |

分發其他分判：

- 水洪  連附件

分發香港各部門：

- |   |  |   |                             |  |        |
|---|--|---|-----------------------------|--|--------|
| <input type="checkbox"/> 行政部 <input type="checkbox"/> 連附件 | <input type="checkbox"/> 會計部 <input type="checkbox"/> 連附件  | <input type="checkbox"/> 統籌部 <input type="checkbox"/> 連附件 | 林哥                          | <input checked="" type="checkbox"/> 工程部地盤科文 <input type="checkbox"/> 連附件 | 有哥, 祥哥 |
| <input type="checkbox"/> 採購部 <input type="checkbox"/> 連附件 | <input type="checkbox"/> QS 部 <input type="checkbox"/> 連附件 | <input type="checkbox"/> 維修部 <input type="checkbox"/> 連附件 | <input type="checkbox"/> 其他 | <input type="checkbox"/> 連附件   |        |

傳遞編號：

HK 140621

發件人簽署：

項目經理簽署：

337~  
 B  
 1406  
 NK

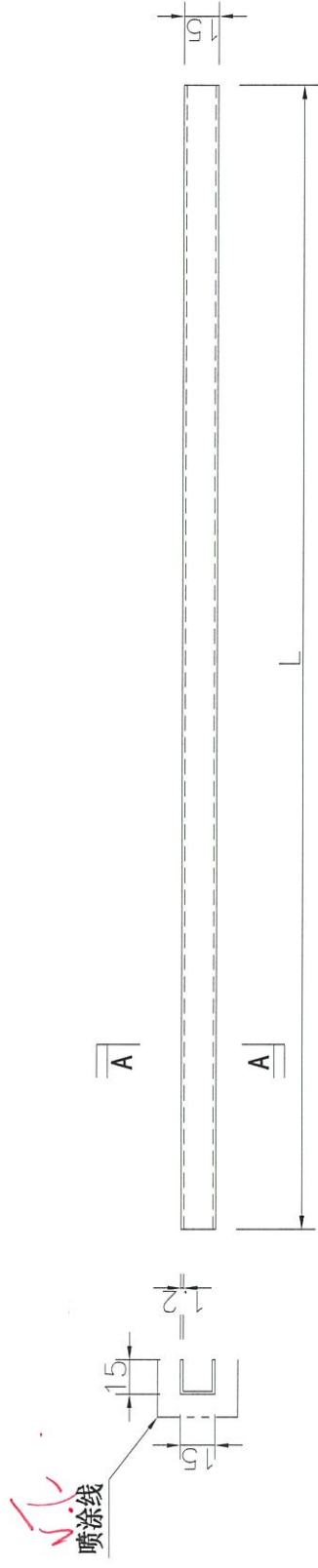

编号	L	数量	面积/件	重量/件
铝山1	1800	2	0.05	0.18
铝山2	2050	2 + 2	0.05	0.20
铝山3	1900	2	0.06	0.19

共3  
共2  
共1

室外啡红

图号 = VCT902435sc-3 (B)  
 地盘名称 J852-亚皆老街 skylight  
 物料名称 铝山  
 重量 铝  
 配件 见表  
 图纸编号 20210705-1/1

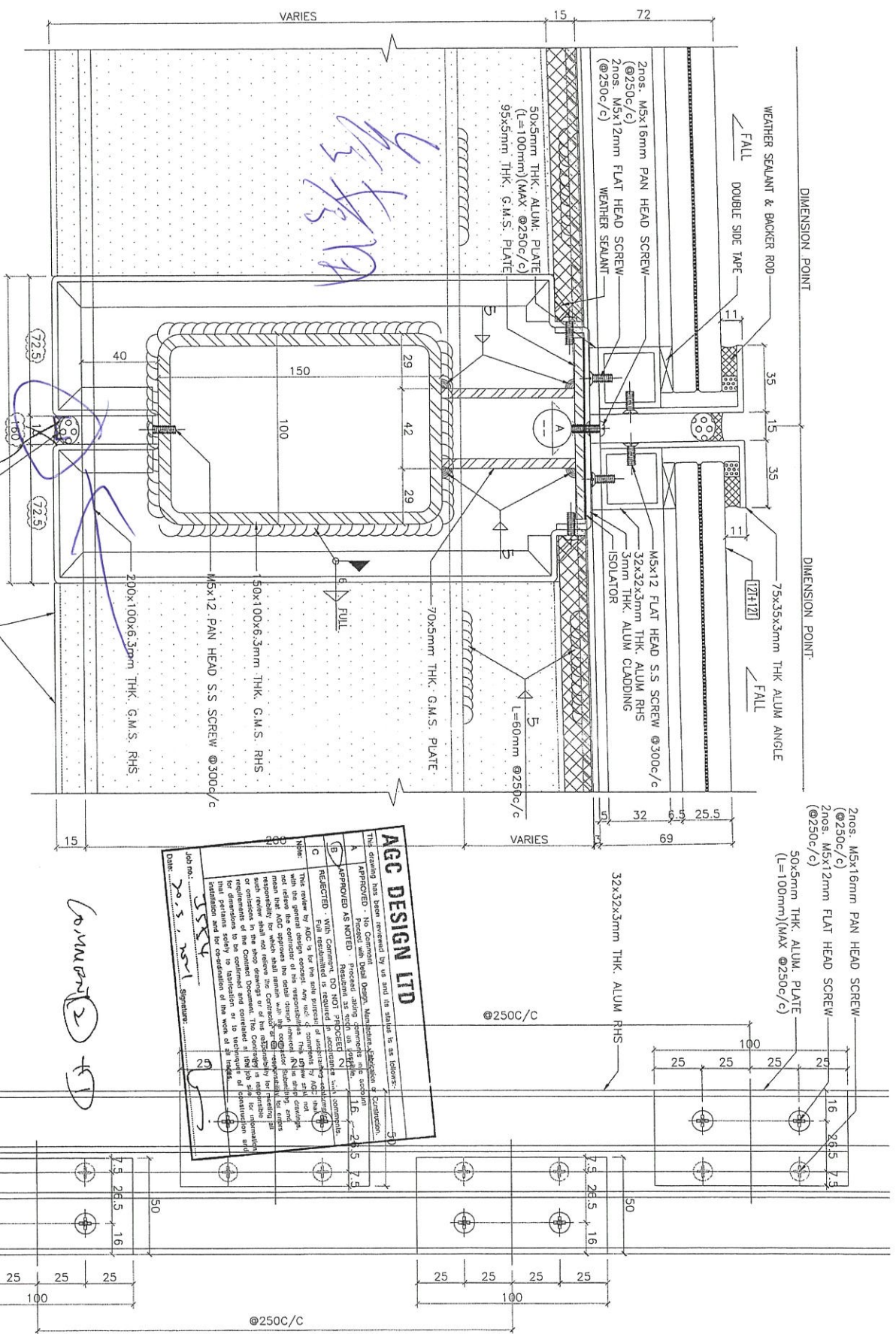

1 VERTICAL DETAIL  
SCALE 1:2

\* COMMENT ①:  
To eliminate 15mm gap /  
for Alum. curtain to cover if  
necessary

3mm THK. ALUM. CLADDING  
W/ PVF2 3-COATED  
WEATHER SEALANT & BACKER ROD

**AGC DESIGN LTD**

This drawing has been reviewed by us and its status is as follows:

A	APPROVED AS NOTED	Prepared, drawn, checked and approved by the architect.	1:5	2:15	7:5
B	APPROVED AS NOTED	Prepared, drawn, checked and approved by the architect.	1:5	2:15	7:5
C	REJECTED - WITH COMMENT	Full requirements not satisfied. Full requirements not satisfied. Full requirements not satisfied.	1:5	2:15	7:5

Job No.: 203  
Date: 20/5/2011  
Signature: [Signature]

VIEW A

BA REF: \_\_\_\_\_

CLIENT: \_\_\_\_\_

ARCHITECT: **AGC DESIGN LTD**

MAIN CONTRACTOR: \_\_\_\_\_

STRUCTURAL ENGINEER: **Gammion**

FAÇADE CONSULTANT: **ARUP**

**MEINHARDT**

NOTE:  
1. ALL DIMENSIONS ARE IN MM.  
2. ALL ELEVATIONS ARE VIEWED FROM OUTSIDE.  
3. ALL DIMENSIONS TO BE CHECKED ON SITE BEFORE FABRICATION.

LEGEND:  
① - DETAIL WORK NO.  
② - REFER SHEET NO.  
③ - FINISHED FLOOR LEVEL  
④ - STRUCTURAL FLOOR LEVEL  
⑤ - REVERSED DETAIL  
[ZH12] 12mm THK. CLEAR TEMPERED 4+1.52 PIG +12mm THK. CLEAR TEMPERED LAMINATED GLASS

DATE: 08-Jul-20 SCALE: 1:2  
DRAWN BY: LHR CHECKED BY: DW

PROJECT: PROPOSED RESIDENTIAL DEVELOPMENT AT 139 - 147 ARYLEE STREET, NINGBO 6005, 6035 R.P., 6036 R.P., 6037 R.P. & 6038 R.P.

TITLE: VERTICAL DETAIL FOR SKYLIGHT

DATE: 08-Jul-20 SCALE: 1:2  
DRAWN BY: LHR CHECKED BY: DW

PROJECT: PROPOSED RESIDENTIAL DEVELOPMENT AT 139 - 147 ARYLEE STREET, NINGBO 6005, 6035 R.P., 6036 R.P., 6037 R.P. & 6038 R.P.

TITLE: VERTICAL DETAIL FOR SKYLIGHT

DATE: 08-Jul-20 SCALE: 1:2  
DRAWN BY: LHR CHECKED BY: DW

PROJECT: PROPOSED RESIDENTIAL DEVELOPMENT AT 139 - 147 ARYLEE STREET, NINGBO 6005, 6035 R.P., 6036 R.P., 6037 R.P. & 6038 R.P.

TITLE: VERTICAL DETAIL FOR SKYLIGHT